



Foto 1 – Vista del cancello di ingresso



Foto 2 – Vista d'insieme



Foto 3 – Vista da est



Foto 4 - Vista del portico



Foto 5 – Vista dell'ingresso



Foto 6 – Cucina

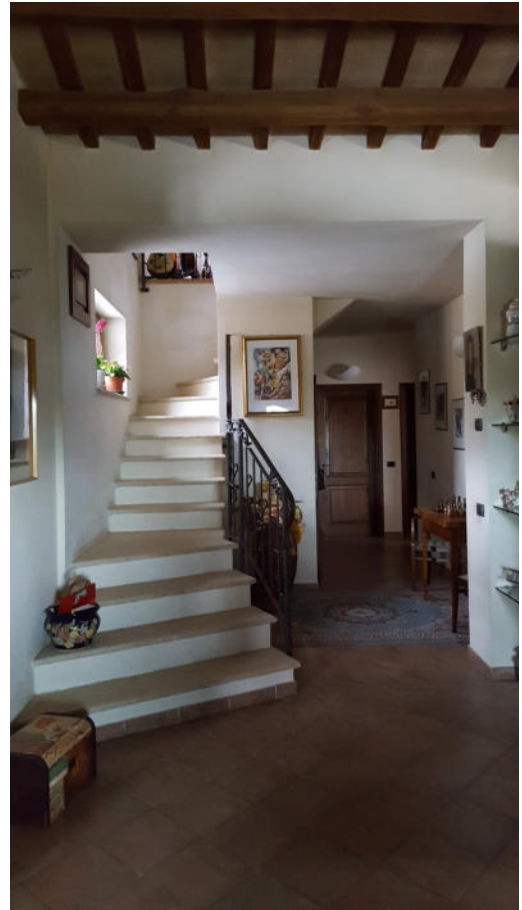

Foto 7 – Vista del Deposito (sub.3) trasformato in salone



Foto 8 – Vista dello “sgombero” trasformato in camera da letto



Foto 9 – Bagno al piano terra

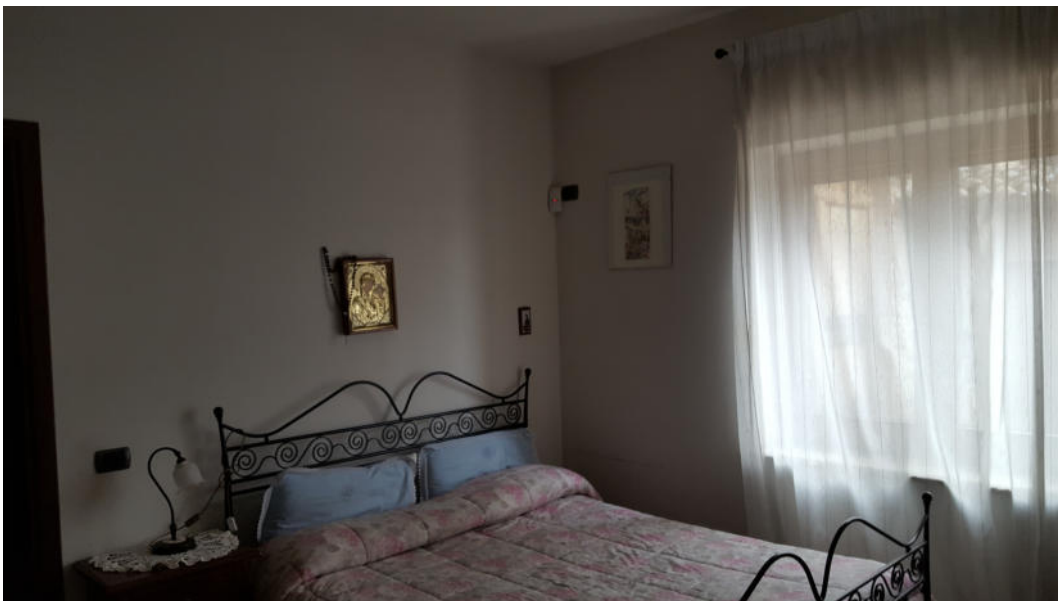

Foto 10 – Bagno al piano primo



Foto 11 – Camera 2



Foto 12 – Ingresso del garage (sub. 4) e della legnaia



Foto 13 – Interno del garage (sub. 4)



Foto 14 – Interno della legnaia