

MODULARIO
F. ig. rend. 487



MINISTERO DELLE FINANZE
DIREZIONE GENERALE DEL CATASTO E DEI SERVIZI TECNICI ERARIALI
NUOVO CATASTO EDILIZIO URBANO
(N. DECRETO-LEGGE 13 APRILE 1930, N. 652)

Mod. B (Nuovo Catasto Edilizio Urbano)

Lire
100

Planimetria dell'immobile situato nel Comune di **TODI** Via Loc. dei **BROGLINO**

Ditta **EDILNERI S.p.A.**

Allegata alla dichiarazione presentata all'Ufficio Tecnico Erariale di **PERUGIA**

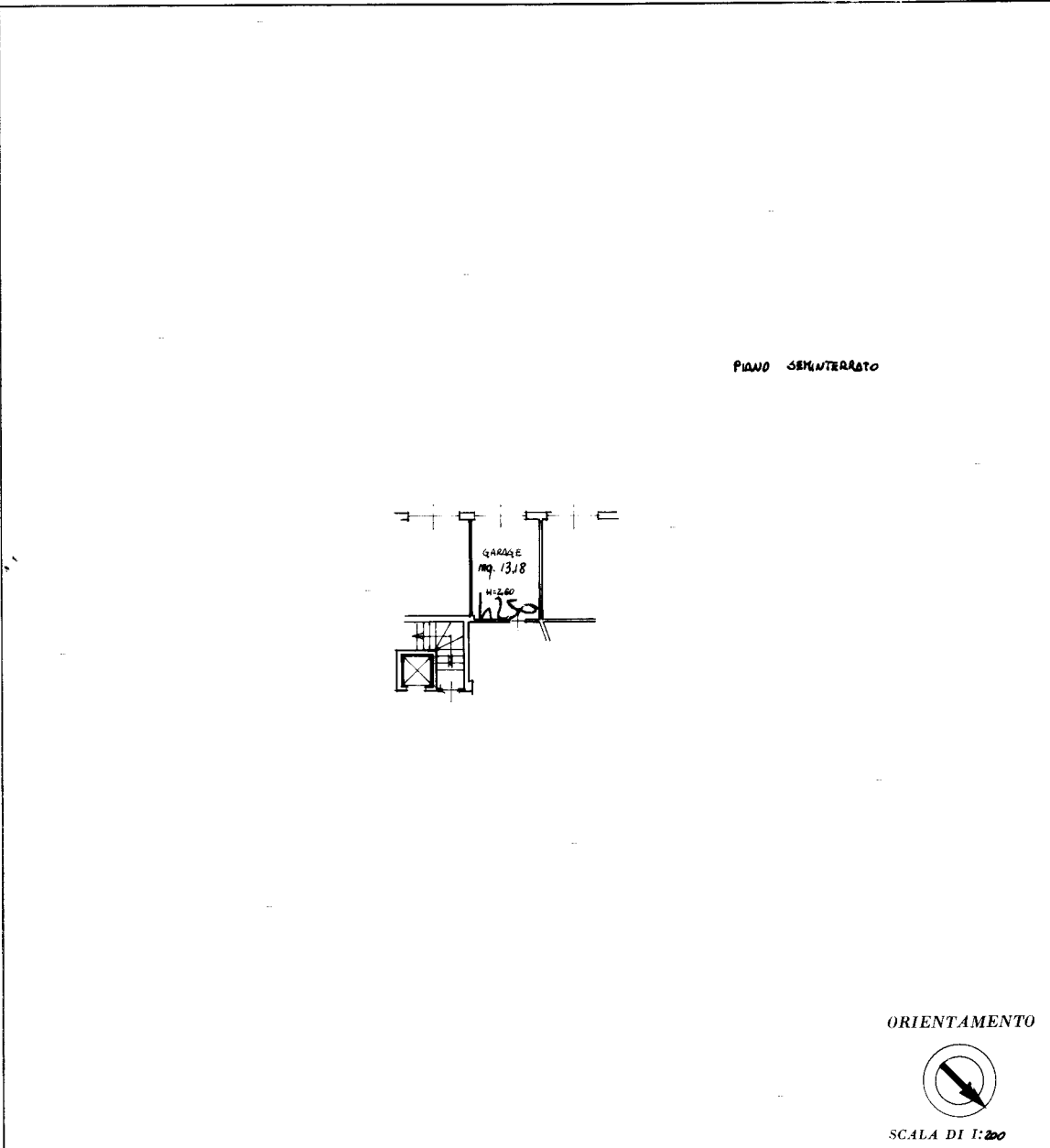

SPAZIO RISERVATO PER LE ANNOTAZIONI D'UFFICIO	
DATA	SUB 34
PROT. N°	

Compilata dal **GEOMETRA**

(Titolo, nome e cognome del tecnico)
FERDINANDO MORICONI

Iscritto all'Albo dei **GEOMETRI**
della Provincia di **PERUGIA**

DATA **09 APR. 1986**

Firma: *Moriconi*



Catasto dei Fabbricati - Situazione al 31/03/2017 - Comune di TODI (L188) - < Foglio: 101 - Particella: 405 - Subalterno: 35 >
VIA DEL BROGLINO SNC piano: S1;

Ultima planimetria in atti

**Agenzia delle Entrate
CATASTO FABBRICATI
Ufficio Provinciale di
Perugia**

Dichiarazione protocollo n. PG0059860 del 26/05/2017	
Planimetria di u.i.u. in Comune di Todi	
Via Del Brogolino civ. 24	
Identificativi Catastali:	Compilata da: Trabalza Giordnao
Sezione:	Iscritto all'albo: Geometri
Foglio: 101	Prov. Perugia N. 4547
Particella: 405	
Subalterno: 41	

Scheda n. 1 Scala 1:200

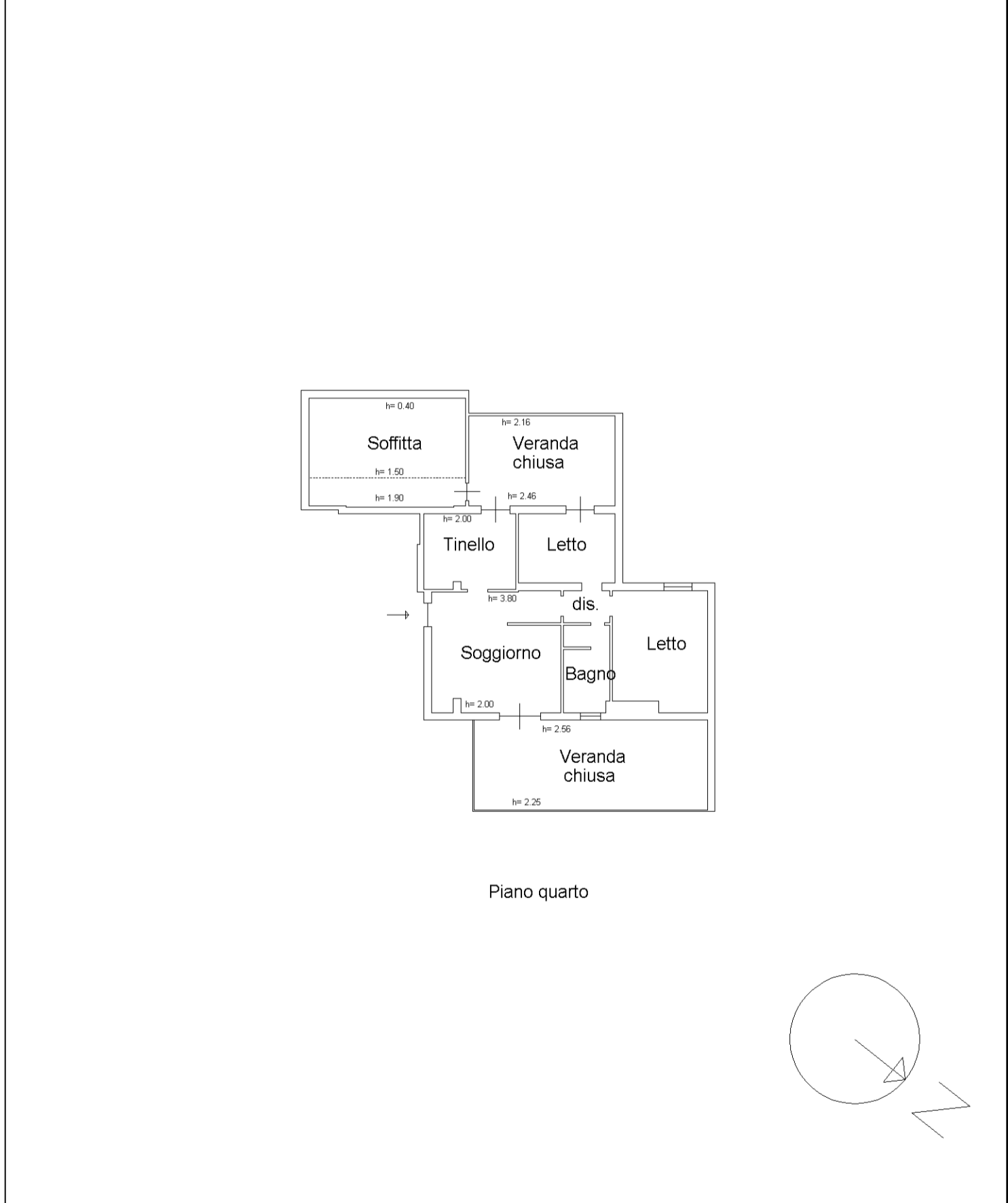

mapa 01

Catasto dei Fabbricati - Situazione al 30/05/2017 - Comune di TODI (L188) - < Foglio: 101 - Particella: 405 - Subalterno: 41 >
VIA DEL BROGLINO n. 24 piano: 4;