

MODULARIO
n. 1000 487



MINISTERO DELLE FINANZE
DIREZIONE GENERALE DEL CATASTO E DEI SS.TT.EE.
CATASTO EDILIZIO URBANO (RDL 13-4-1939, n. 652)

MOD.
LIRE
250

Planimetria di u.i.u. in Comune di SPOLETO via Fraz. S. VERANZO civ.

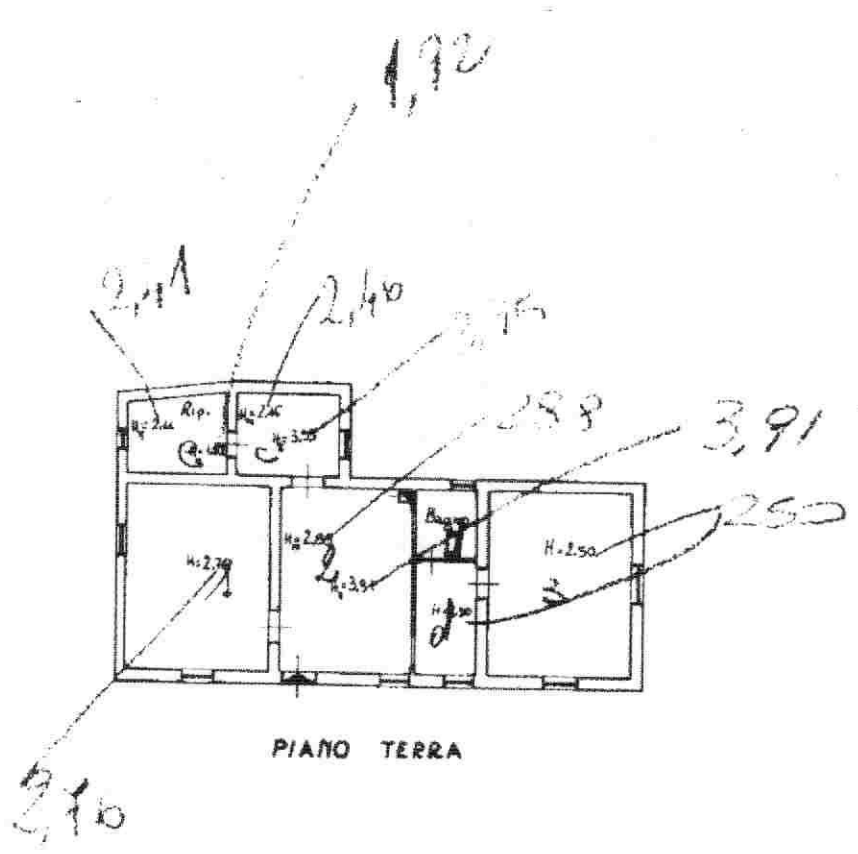

ORIENTAMEN



SCALA DI 1/...

Conservazione di N.C. <input type="checkbox"/> Conservazione di N.C. <input checked="" type="checkbox"/>	Compilata dal <u>Geometra</u> [Redacted]	RISERVATO ALL'UFFICIO
Data: 08/05/1990 - Data: 03/10/2014 - n. PG0260392 - Richiedente TRIB DI SPOLETO Formato di acq.: A4 (210x297) - Fatt. di scala: 1/... della provincia di Perugia n. [Redacted]		

1/1000
n. 913



MINISTERO DELLE FINANZE

DIREZIONE GENERALE DEL CATASTO E DEI SS.TT.EE.

CATASTO EDILIZIO URBANO (RDL 13-4-1939, n. 652)

LIRE
250

Simmetria di ... in Comune di SPOLETO via Fraz. S. VENANZO civ.

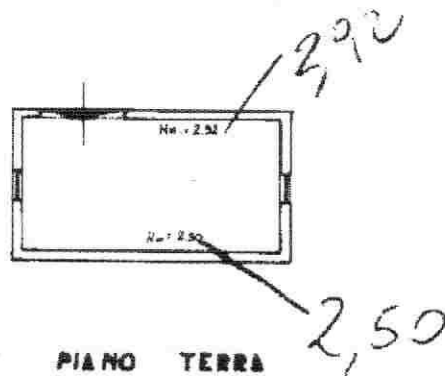

ORIENTAMENTO

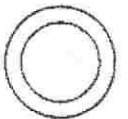

SCALA DI 1:200

Dichiarazione di N.C.
Denuncia di variazione

Compilata dal Geometra
(Titolo, cognome e nome)

RISERVATO ALL'UFFICIO

Identificativi catastali
n. 110

Iscritto all'albo dei Geometri

Presentazione: 08/05/1990 - Data: 03/10/2014 - n. PG0260396 - Richiedente TRIB DI SPOLETO

Formato di acq.: A4 (210x297) - Fatt. di scala: 1:1

MODULARIO
n. 487



MINISTERO DELLE FINANZE
DIREZIONE GENERALE DEL CATASTO E DEI SS.TT.EE.
CATASTO EDILIZIO URBANO (RDL 13-4-1939, n. 652)

MOD. BN (C)

LIRE
250

Planimetria di u.i.u. in Comune di SPOLETO via Fraz S. VERANZO civ.

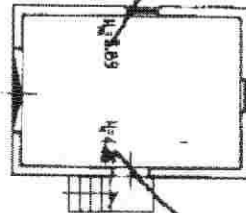

PIANO TERRA



ORIENTAMENTO

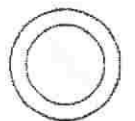

SCALA DI 1:200

Variazione di natura
Variazione di variazione
Presentazione: 08/05/1990 - Data: 03/10/2014

Compilata dal Geom. Fabi Paolo
Richiedente TRIB DI SPOLETO

RISERVATO ALL'UFFICIO

REGOLAMENTO n. 496



MINISTERO DELLE FINANZE
DIREZIONE GENERALE DEL CATASTO E DEI SS.TT.EE.
CATASTO EDILIZIO URBANO (RDL 13-4-1939, n. 652)

MOD. AN (CEU)

LIRE
400

Planimetria di u.i.u. in Comune di Spoleto via Fraz. S. Venanzo civ.

ELABORATO PLANIMETRICO

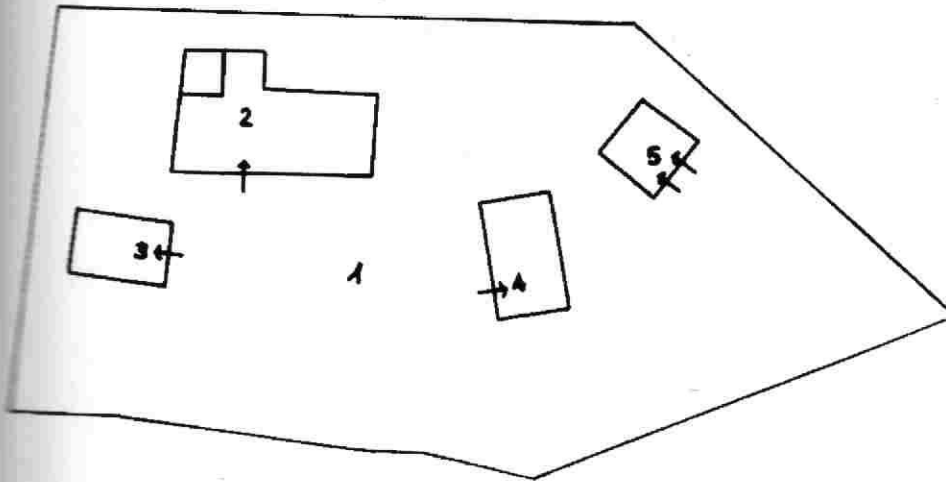

- SUB. 1 CORTE
- SUB. 2 CIVILE ABITAZIONE P.T.
- SUB. 3 GARAGE P.T.
- SUB. 4 GARAGE P.T.
- SUB. 5 GARAGE P.T.

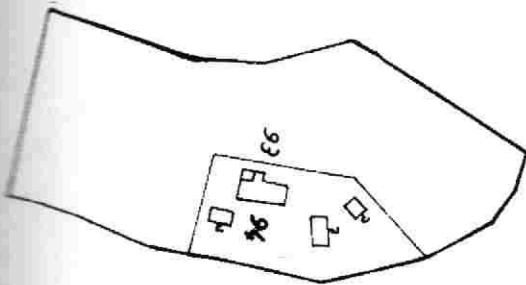

ORIENTAMENTO



SCALA DI 1:500

Conservazione di N.C.
Conservazione di aziende

Compilata dal Geom. [Redacted]
(Titolo, cognome e nome)

RISERVATO ALL'UFFICIO

08/05/1990 - Data: 03/01/2016 - n. T7400 - Richiedente: Telematico
Formato di acquisizione: A4(210x297) - Formato stampa richiesto: A4(210x297) - Fattore di scala non utilizzabile
sub.
data Firma [Redacted]

1 Particella: 94



E=17400

N=17600

CONCESSIONE EDILIZIA

N. 9470

IL SINDACO

Vista la domanda del Sig. [REDACTED]

Visti i disegni e gli elaborati di progetto allegati alla domanda.

Vista la Legge Urbanistica, Regolamenti e strumenti urbanistici vigenti.

Visto il parere della Commissione Edilizia e dell'Ufficiale Sanitario.

Visto il versamento dell'oblazione ai sensi della Legge n° 47/85.

Vista la certificazione dell'Ufficio Tecnico Erariale.

~~Visto il parere favorevole della Comunità Montana.~~

Vista la Legge 28-1-1977 n. 10 (norme per la edificabilità dei suoli), rilascia la

CONCESSIONE e AUTORIZZA

Codici Fiscali [REDACTED]

in conformità al progetto allegato **IN SANATORIA** ai sensi del capo IV della Legge n° 47 del 28-02-85 l'ampliamento del fabbricato di civile abitazione sito in loc. S. Venanzo.

Viene inoltre disposto che:

- 1) - Per le responsabilità previste dalla Legge Urbanistica la Direzione dei lavori è assunta dal:
- 2) - La concessione deve essere conservata e tenuta sempre a disposizione degli organi di controllo.
- 3) - La concessione viene rilasciata salvi e riservati ogni diritto di terzi.
- 4) - Venga ottemperato a tutte le disposizioni di legge e regolamenti in vigore sulle costruzioni edili.
- 5) - Venga richiesto il certificato di abitabilità prescritto dall'art. 221 del T.U. delle Leggi Sanitarie, approvato con R.D. 27-7-1934 n. 1265, senza del quale il fabbricato non potrà essere abitato.
- 6) - Vengano rispettate le norme di legge e di regolamento vigenti, in materia di prevenzione incendi e di installazione di impianti termici.
- 7) - Vengano rispettate le disposizioni di cui alla Legge 5-11-1971 n. 1086, per le opere in cemento armato.
- 8) - I lavori dovranno essere iniziati entro un anno dalla data della presente concessione, pena la decadenza della stessa, e ultimati entro 3 anni dalla data predetta e tali da rendere la costruzione abitabile o agibile.



L'inizio dei lavori dovrà essere comunicato, per iscritto, entro 10 gg. dal loro effettivo inizio.

V. retro altre disposizioni.

Spoleto, li 28/11/1981

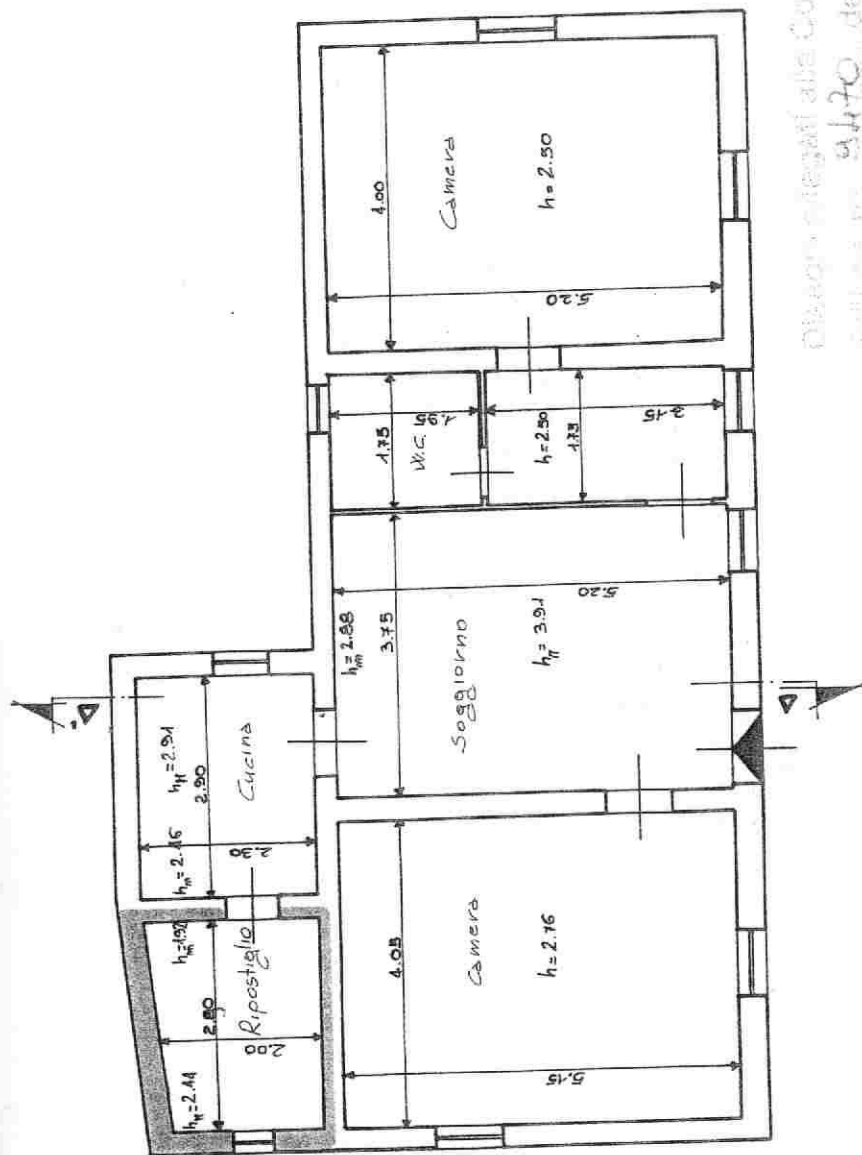

Disegno allegato alla Concessione
 numero 9470 del 20/11/1997



PIANO TERRA

Sup. da Condonare
 Ripostiglio ml. 2.90x2.00=mq. 5.80

Nuova Costruzione



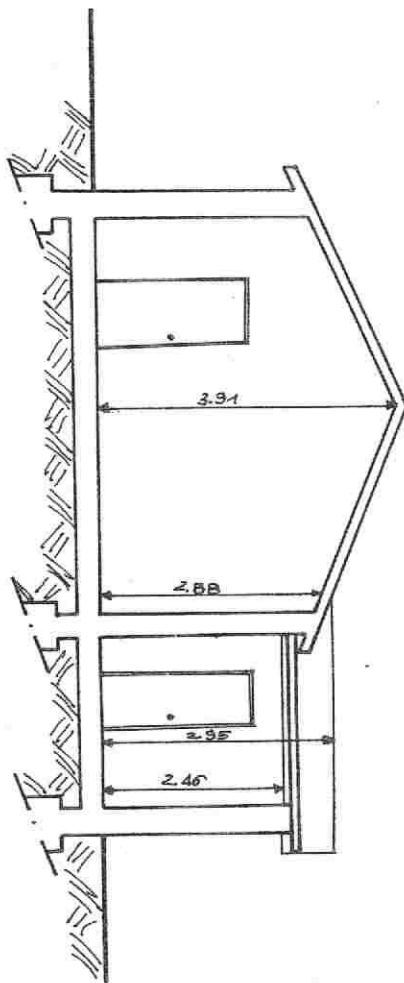

SEZIONE

A-A''

Cinquegiorni alloggi alle Concesse, 1991
Edificio n° 9470 del 26/01/1991

1 - Spese per oneri di trascrizione

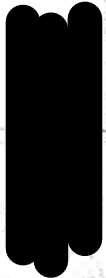



CERTIFICATO DI DESTINAZIONE URBANISTICA
(Art. 30 del D.P.R. 06.06.01 n.380 così come modificato dal D.Lgs. 301/02)

IL RESPONSABILE DEL PROCEDIMENTO

VISTA la domanda presentata dal Sig.Geom [redacted] Prot.79 del **04-01-2016** che richiede la destinazione Urbanistica del terreno sito in Spoleto-Loc. **San Silvestro** riportato nel N.C.TERRENI al :

Fg.110

Part.94-413

VISTI gli Atti d'ufficio;

VISTA la L.R. n.° 5 del 04.04.2014, art. 22;

VISTI gli strumenti urbanistici comunali vigenti ed in particolare:

- P.R.G. - parte strutturale e relative N.T.A. approvato con Delibera di C.C. n. 50 del 14/05/2008;
- P.R.G. - parte operativa e relative N.T.A. approvato con Delibera di C.C. n. 105 del 17/10/2008 e pubblicato sul B.U.R. in data 30.12.2008;
- Deliberazione di Consiglio Comunale n° 10 del 10.04.2014 pubblicata nel Bollettino Ufficiale della Regione Umbria - Serie Avvisi e Concorsi - n° 16 del 15.04 .2014

CERTIFICA

Che il terreno sito in Comune di Spoleto,Loc. **San Silvestro** -e riportato nel Nuovo Catasto Terreni al

Fg.110 Part.94-413

Hanno la seguente destinazione Urbanistica:

Part. 94-413

Ep-Aree di particolare interesse agricolo.

Spoleto 04-01-2016

[redacted signature]

IL RESPONSABILE SERVIZIO S.U.E.

[redacted signature]