

RIF LOTTO 1

STUDIO TECNICO
Geom. Franco DE ANGELIS
Via di Piazza d'Armi n. 2 - 06049 Spoleto -
tel -fax 0743-234055

ESECUZIONE IMMOBILIARE PROMOSSA DA

CASSE DI RISPARMIO DELL'UMBRIA S.P.A.

contro

R.G.E. n. 229/2016

DOCUMENTAZIONE FOTOGRAFICA

Compendio immobiliare Comune di Trevi

Spoleto

C.T.U.
Geom. Franco De Angelis





LEGENDA:

 PUNTO VISTA FOTO

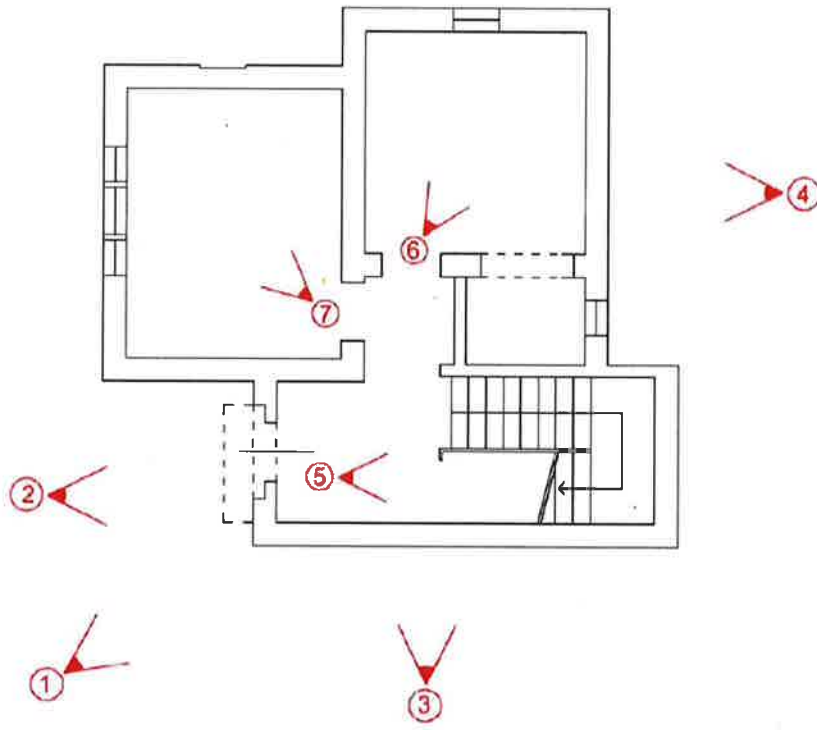

PIANO TERRA

Scala 1/100



Esterno

N.1



N.2



N.3



N.4



**Interno
PIANO TERRA**

N.5



N.6



N.7



**Interno
PIANO PRIMO**

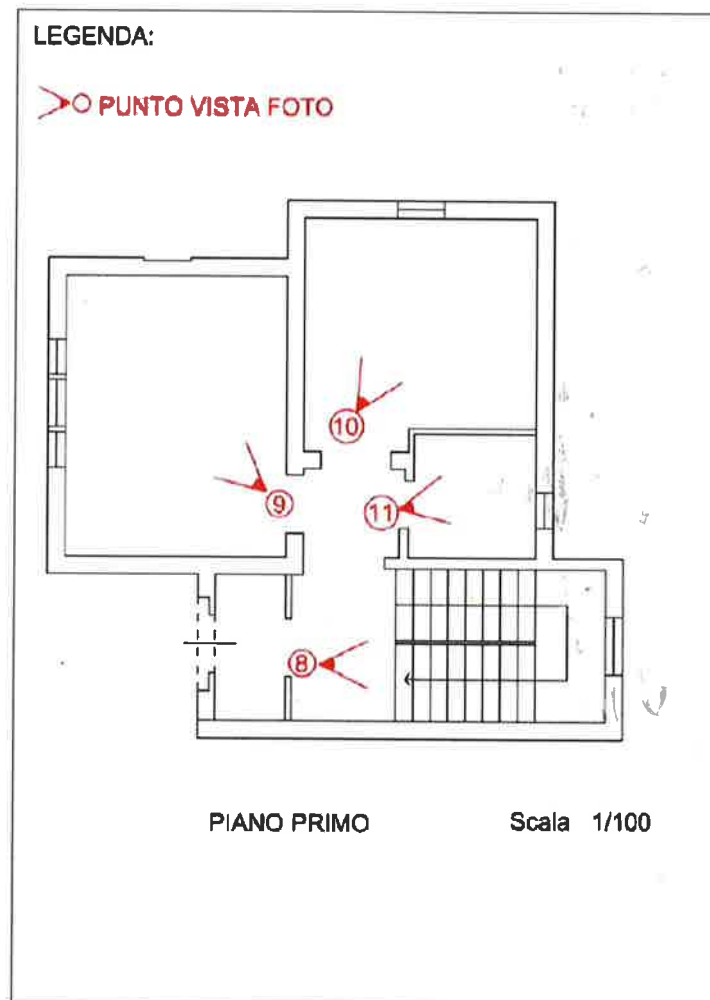

N.8



N.9



N.10



N.11

