

COMPLESSO BORGO IL POGGIOLO



LOTTO N.1



Cristiano Merli Alcini - architetto e ingegnere
Studio Tecnico di Progettazione e Consulenza
Consulente Tecnico d'Ufficio del Tribunale Civile e Penale di Spoleto

Via dei Preti, n°27/a, 06034 Foligno PG - mobile 349.7257829 - tel. 0742.344379
P.E.C. cristiano.merlialcini@ingpec.eu - E-mail c.merlialcini@icloud.com - C.F. MRLCST89C31D653I - P.Iva 03380900542
Iscrizione all'Ordine degli Ingegneri della Provincia di Perugia al n. A3658



Cristiano Merli Alcini - architetto e ingegnere
Studio Tecnico di Progettazione e Consulenza
Consulente Tecnico d'Ufficio del Tribunale Civile e Penale di Spoleto

Via dei Preti, n°27/a, 06034 Foligno PG - mobile 349.7257829 - tel. 0742.344379
P.E.C. cristiano.merlialcini@ingpec.eu - E-mail c.merlialcini@icloud.com - C.F. MRLCST89C31D653I - P.Iva 03380900542
Iscrizione all'Ordine degli Ingegneri della Provincia di Perugia al n. A3658



Cristiano Merli Alcini - architetto e ingegnere
Studio Tecnico di Progettazione e Consulenza
Consulente Tecnico d'Ufficio del Tribunale Civile e Penale di Spoleto

Via dei Preti, n°27/a, 06034 Foligno PG - mobile 349.7257829 - tel. 0742.344379
P.E.C. cristiano.merlialcini@ingpec.eu - E-mail c.merlialcini@icloud.com - C.F. MRLCST89C31D653I - P.Iva 03380900542
Iscrizione all'Ordine degli Ingegneri della Provincia di Perugia al n. A3658



Cristiano Merli Alcini - architetto e ingegnere
Studio Tecnico di Progettazione e Consulenza
Consulente Tecnico d'Ufficio del Tribunale Civile e Penale di Spoleto

Via dei Preti, n°27/a, 06034 Foligno PG - mobile 349.7257829 - tel. 0742.344379
P.E.C. cristiano.merlialcini@ingpec.eu - E-mail c.merlialcini@icloud.com - C.F. MRLCST89C31D653I - P.Iva 03380900542
Iscrizione all'Ordine degli Ingegneri della Provincia di Perugia al n. A3658



LOTTO N.2



Cristiano Merli Alcini - architetto e ingegnere
Studio Tecnico di Progettazione e Consulenza
Consulente Tecnico d'Ufficio del Tribunale Civile e Penale di Spoleto

Via dei Preti, n°27/a, 06034 Foligno PG - mobile 349.7257829 - tel. 0742.344379
P.E.C. cristiano.merlialcini@ingpec.eu - E-mail c.merlialcini@icloud.com - C.F. MRLCST89C31D653I - P.Iva 03380900542
Iscrizione all'Ordine degli Ingegneri della Provincia di Perugia al n. A3658



Cristiano Merli Alcini - architetto e ingegnere
Studio Tecnico di Progettazione e Consulenza
Consulente Tecnico d'Ufficio del Tribunale Civile e Penale di Spoleto

Via dei Preti, n°27/a, 06034 Foligno PG - mobile 349.7257829 - tel. 0742.344379
P.E.C. cristiano.merlialcini@ingpec.eu - E-mail c.merlialcini@icloud.com - C.F. MRLCST89C31D653I - P.Iva 03380900542
Iscrizione all'Ordine degli Ingegneri della Provincia di Perugia al n. A3658



Cristiano Merli Alcini - architetto e ingegnere
Studio Tecnico di Progettazione e Consulenza
Consulente Tecnico d'Ufficio del Tribunale Civile e Penale di Spoleto

Via dei Preti, n°27/a, 06034 Foligno PG - mobile 349.7257829 - tel. 0742.344379
P.E.C. cristiano.merlialcini@ingpec.eu - E-mail c.merlialcini@icloud.com - C.F. MRLCST89C31D653I - P.Iva 03380900542
Iscrizione all'Ordine degli Ingegneri della Provincia di Perugia al n. A3658



Cristiano Merli Alcini - architetto e ingegnere
Studio Tecnico di Progettazione e Consulenza
Consulente Tecnico d'Ufficio del Tribunale Civile e Penale di Spoleto

Via dei Preti, n°27/a, 06034 Foligno PG - mobile 349.7257829 - tel. 0742.344379
P.E.C. cristiano.merlialcini@ingpec.eu - E-mail c.merlialcini@icloud.com - C.F. MRLCST89C31D653I - P.Iva 03380900542
Iscrizione all'Ordine degli Ingegneri della Provincia di Perugia al n. A3658



LOTTO N.3



Cristiano Merli Alcini - architetto e ingegnere
Studio Tecnico di Progettazione e Consulenza
Consulente Tecnico d'Ufficio del Tribunale Civile e Penale di Spoleto

Via dei Preti, n°27/a, 06034 Foligno PG - mobile 349.7257829 - tel. 0742.344379
P.E.C. cristiano.merlialcini@ingpec.eu - E-mail c.merlialcini@icloud.com - C.F. MRLCST89C31D653I - P.Iva 03380900542
Iscrizione all'Ordine degli Ingegneri della Provincia di Perugia al n. A3658



Cristiano Merli Alcini - architetto e ingegnere
Studio Tecnico di Progettazione e Consulenza
Consulente Tecnico d'Ufficio del Tribunale Civile e Penale di Spoleto

Via dei Preti, n°27/a, 06034 Foligno PG - mobile 349.7257829 - tel. 0742.344379
P.E.C. cristiano.merlialcini@ingpec.eu - E-mail c.merlialcini@icloud.com - C.F. MRLCST89C31D653I - P.Iva 03380900542
Iscrizione all'Ordine degli Ingegneri della Provincia di Perugia al n. A3658



Cristiano Merli Alcini - architetto e ingegnere
Studio Tecnico di Progettazione e Consulenza
Consulente Tecnico d'Ufficio del Tribunale Civile e Penale di Spoleto

Via dei Preti, n°27/a, 06034 Foligno PG - mobile 349.7257829 - tel. 0742.344379
P.E.C. cristiano.merlialcini@ingpec.eu - E-mail c.merlialcini@icloud.com - C.F. MRLCST89C31D653I - P.Iva 03380900542
Iscrizione all'Ordine degli Ingegneri della Provincia di Perugia al n. A3658



Cristiano Merli Alcini - architetto e ingegnere
Studio Tecnico di Progettazione e Consulenza
Consulente Tecnico d'Ufficio del Tribunale Civile e Penale di Spoleto

Via dei Preti, n°27/a, 06034 Foligno PG - mobile 349.7257829 - tel. 0742.344379
P.E.C. cristiano.merlialcini@ingpec.eu - E-mail c.merlialcini@icloud.com - C.F. MRLCST89C31D653I - P.Iva 03380900542
Iscrizione all'Ordine degli Ingegneri della Provincia di Perugia al n. A3658



LOTTO N.4



Cristiano Merli Alcini - architetto e ingegnere
Studio Tecnico di Progettazione e Consulenza
Consulente Tecnico d'Ufficio del Tribunale Civile e Penale di Spoleto

Via dei Preti, n°27/a, 06034 Foligno PG - mobile 349.7257829 - tel. 0742.344379
P.E.C. cristiano.merlialcini@ingpec.eu - E-mail c.merlialcini@icloud.com - C.F. MRLCST89C31D653I - P.Iva 03380900542
Iscrizione all'Ordine degli Ingegneri della Provincia di Perugia al n. A3658



Cristiano Merli Alcini - architetto e ingegnere
Studio Tecnico di Progettazione e Consulenza
Consulente Tecnico d'Ufficio del Tribunale Civile e Penale di Spoleto

Via dei Preti, n°27/a, 06034 Foligno PG - mobile 349.7257829 - tel. 0742.344379
P.E.C. cristiano.merlialcini@ingpec.eu - E-mail c.merlialcini@icloud.com - C.F. MRLCST89C31D653I - P.Iva 03380900542
Iscrizione all'Ordine degli Ingegneri della Provincia di Perugia al n. A3658



Cristiano Merli Alcini - architetto e ingegnere
Studio Tecnico di Progettazione e Consulenza
Consulente Tecnico d'Ufficio del Tribunale Civile e Penale di Spoleto

Via dei Preti, n°27/a, 06034 Foligno PG - mobile 349.7257829 - tel. 0742.344379
P.E.C. cristiano.merlialcini@ingpec.eu - E-mail c.merlialcini@icloud.com - C.F. MRLCST89C31D653I - P.Iva 03380900542
Iscrizione all'Ordine degli Ingegneri della Provincia di Perugia al n. A3658



LOTTO N.5



Cristiano Merli Alcini - architetto e ingegnere
Studio Tecnico di Progettazione e Consulenza
Consulente Tecnico d'Ufficio del Tribunale Civile e Penale di Spoleto

Via dei Preti, n°27/a, 06034 Foligno PG - mobile 349.7257829 - tel. 0742.344379
P.E.C. cristiano.merlialcini@ingpec.eu - E-mail c.merlialcini@icloud.com - C.F. MRLCST89C31D653I - P.Iva 03380900542
Iscrizione all'Ordine degli Ingegneri della Provincia di Perugia al n. A3658



Cristiano Merli Alcini - architetto e ingegnere
Studio Tecnico di Progettazione e Consulenza
Consulente Tecnico d'Ufficio del Tribunale Civile e Penale di Spoleto

Via dei Preti, n°27/a, 06034 Foligno PG - mobile 349.7257829 - tel. 0742.344379
P.E.C. cristiano.merlialcini@ingpec.eu - E-mail c.merlialcini@icloud.com - C.F. MRLCST89C31D653I - P.Iva 03380900542
Iscrizione all'Ordine degli Ingegneri della Provincia di Perugia al n. A3658



Cristiano Merli Alcini - architetto e ingegnere
Studio Tecnico di Progettazione e Consulenza
Consulente Tecnico d'Ufficio del Tribunale Civile e Penale di Spoleto

Via dei Preti, n°27/a, 06034 Foligno PG - mobile 349.7257829 - tel. 0742.344379
P.E.C. cristiano.merlialcini@ingpec.eu - E-mail c.merlialcini@icloud.com - C.F. MRLCST89C31D653I - P.Iva 03380900542
Iscrizione all'Ordine degli Ingegneri della Provincia di Perugia al n. A3658



LOTTO N.6



Cristiano Merli Alcini - architetto e ingegnere
Studio Tecnico di Progettazione e Consulenza
Consulente Tecnico d'Ufficio del Tribunale Civile e Penale di Spoleto

Via dei Preti, n°27/a, 06034 Foligno PG - mobile 349.7257829 - tel. 0742.344379
P.E.C. cristiano.merlialcini@ingpec.eu - E-mail c.merlialcini@icloud.com - C.F. MRLCST89C31D653I - P.Iva 03380900542
Iscrizione all'Ordine degli Ingegneri della Provincia di Perugia al n. A3658



Cristiano Merli Alcini - architetto e ingegnere
Studio Tecnico di Progettazione e Consulenza
Consulente Tecnico d'Ufficio del Tribunale Civile e Penale di Spoleto

Via dei Preti, n°27/a, 06034 Foligno PG - mobile 349.7257829 - tel. 0742.344379
P.E.C. cristiano.merlialcini@ingpec.eu - E-mail c.merlialcini@icloud.com - C.F. MRLCST89C31D653I - P.Iva 03380900542
Iscrizione all'Ordine degli Ingegneri della Provincia di Perugia al n. A3658



Cristiano Merli Alcini - architetto e ingegnere
Studio Tecnico di Progettazione e Consulenza
Consulente Tecnico d'Ufficio del Tribunale Civile e Penale di Spoleto

Via dei Preti, n°27/a, 06034 Foligno PG - mobile 349.7257829 - tel. 0742.344379
P.E.C. cristiano.merlialcini@ingpec.eu - E-mail c.merlialcini@icloud.com - C.F. MRLCST89C31D653I - P.Iva 03380900542
Iscrizione all'Ordine degli Ingegneri della Provincia di Perugia al n. A3658



Cristiano Merli Alcini - architetto e ingegnere
Studio Tecnico di Progettazione e Consulenza
Consulente Tecnico d'Ufficio del Tribunale Civile e Penale di Spoleto

Via dei Preti, n°27/a, 06034 Foligno PG - mobile 349.7257829 - tel. 0742.344379
P.E.C. cristiano.merlialcini@ingpec.eu - E-mail c.merlialcini@icloud.com - C.F. MRLCST89C31D653I - P.Iva 03380900542
Iscrizione all'Ordine degli Ingegneri della Provincia di Perugia al n. A3658



LOTTO N.7



Cristiano Merli Alcini - architetto e ingegnere
Studio Tecnico di Progettazione e Consulenza
Consulente Tecnico d'Ufficio del Tribunale Civile e Penale di Spoleto

Via dei Preti, n°27/a, 06034 Foligno PG - mobile 349.7257829 - tel. 0742.344379
P.E.C. cristiano.merlialcini@ingpec.eu - E-mail c.merlialcini@icloud.com - C.F. MRLCST89C31D653I - P.Iva 03380900542
Iscrizione all'Ordine degli Ingegneri della Provincia di Perugia al n. A3658



Cristiano Merli Alcini - architetto e ingegnere
Studio Tecnico di Progettazione e Consulenza
Consulente Tecnico d'Ufficio del Tribunale Civile e Penale di Spoleto

Via dei Preti, n°27/a, 06034 Foligno PG - mobile 349.7257829 - tel. 0742.344379
P.E.C. cristiano.merlialcini@ingpec.eu - E-mail c.merlialcini@icloud.com - C.F. MRLCST89C31D653I - P.Iva 03380900542
Iscrizione all'Ordine degli Ingegneri della Provincia di Perugia al n. A3658



Cristiano Merli Alcini - architetto e ingegnere
Studio Tecnico di Progettazione e Consulenza
Consulente Tecnico d'Ufficio del Tribunale Civile e Penale di Spoleto

Via dei Preti, n°27/a, 06034 Foligno PG - mobile 349.7257829 - tel. 0742.344379
P.E.C. cristiano.merlialcini@ingpec.eu - E-mail c.merlialcini@icloud.com - C.F. MRLCST89C31D653I - P.Iva 03380900542
Iscrizione all'Ordine degli Ingegneri della Provincia di Perugia al n. A3658



Cristiano Merli Alcini - architetto e ingegnere
Studio Tecnico di Progettazione e Consulenza
Consulente Tecnico d'Ufficio del Tribunale Civile e Penale di Spoleto

Via dei Preti, n°27/a, 06034 Foligno PG - mobile 349.7257829 - tel. 0742.344379
P.E.C. cristiano.merlialcini@ingpec.eu - E-mail c.merlialcini@icloud.com - C.F. MRLCST89C31D653I - P.Iva 03380900542
Iscrizione all'Ordine degli Ingegneri della Provincia di Perugia al n. A3658



Cristiano Merli Alcini - architetto e ingegnere
Studio Tecnico di Progettazione e Consulenza
Consulente Tecnico d'Ufficio del Tribunale Civile e Penale di Spoleto

Via dei Preti, n°27/a, 06034 Foligno PG - mobile 349.7257829 - tel. 0742.344379
P.E.C. cristiano.merlialcini@ingpec.eu - E-mail c.merlialcini@icloud.com - C.F. MRLCST89C31D653I - P.Iva 03380900542
Iscrizione all'Ordine degli Ingegneri della Provincia di Perugia al n. A3658



LOTTO N.8



Cristiano Merli Alcini - architetto e ingegnere
Studio Tecnico di Progettazione e Consulenza
Consulente Tecnico d'Ufficio del Tribunale Civile e Penale di Spoleto

Via dei Preti, n°27/a, 06034 Foligno PG - mobile 349.7257829 - tel. 0742.344379
P.E.C. cristiano.merlialcini@ingpec.eu - E-mail c.merlialcini@icloud.com - C.F. MRLCST89C31D653I - P.Iva 03380900542
Iscrizione all'Ordine degli Ingegneri della Provincia di Perugia al n. A3658



Cristiano Merli Alcini - architetto e ingegnere
Studio Tecnico di Progettazione e Consulenza
Consulente Tecnico d'Ufficio del Tribunale Civile e Penale di Spoleto

Via dei Preti, n°27/a, 06034 Foligno PG - mobile 349.7257829 - tel. 0742.344379
P.E.C. cristiano.merlialcini@ingpec.eu - E-mail c.merlialcini@icloud.com - C.F. MRLCST89C31D653I - P.Iva 03380900542
Iscrizione all'Ordine degli Ingegneri della Provincia di Perugia al n. A3658



LOTTO N.9



Cristiano Merli Alcini - architetto e ingegnere
Studio Tecnico di Progettazione e Consulenza
Consulente Tecnico d'Ufficio del Tribunale Civile e Penale di Spoleto

Via dei Preti, n°27/a, 06034 Foligno PG - mobile 349.7257829 - tel. 0742.344379
P.E.C. cristiano.merlialcini@ingpec.eu - E-mail c.merlialcini@icloud.com - C.F. MRLCST89C31D653I - P.Iva 03380900542
Iscrizione all'Ordine degli Ingegneri della Provincia di Perugia al n. A3658



Cristiano Merli Alcini - architetto e ingegnere
Studio Tecnico di Progettazione e Consulenza
Consulente Tecnico d'Ufficio del Tribunale Civile e Penale di Spoleto

Via dei Preti, n°27/a, 06034 Foligno PG - mobile 349.7257829 - tel. 0742.344379
P.E.C. cristiano.merlialcini@ingpec.eu - E-mail c.merlialcini@icloud.com - C.F. MRLCST89C31D653I - P.Iva 03380900542
Iscrizione all'Ordine degli Ingegneri della Provincia di Perugia al n. A3658



Cristiano Merli Alcini - architetto e ingegnere
Studio Tecnico di Progettazione e Consulenza
Consulente Tecnico d'Ufficio del Tribunale Civile e Penale di Spoleto

Via dei Preti, n°27/a, 06034 Foligno PG - mobile 349.7257829 - tel. 0742.344379
P.E.C. cristiano.merlialcini@ingpec.eu - E-mail c.merlialcini@icloud.com - C.F. MRLCST89C31D653I - P.Iva 03380900542
Iscrizione all'Ordine degli Ingegneri della Provincia di Perugia al n. A3658



Cristiano Merli Alcini - architetto e ingegnere
Studio Tecnico di Progettazione e Consulenza
Consulente Tecnico d'Ufficio del Tribunale Civile e Penale di Spoleto

Via dei Preti, n°27/a, 06034 Foligno PG - mobile 349.7257829 - tel. 0742.344379
P.E.C. cristiano.merlialcini@ingpec.eu - E-mail c.merlialcini@icloud.com - C.F. MRLCST89C31D653I - P.Iva 03380900542
Iscrizione all'Ordine degli Ingegneri della Provincia di Perugia al n. A3658



Cristiano Merli Alcini - architetto e ingegnere
Studio Tecnico di Progettazione e Consulenza
Consulente Tecnico d'Ufficio del Tribunale Civile e Penale di Spoleto

Via dei Preti, n°27/a, 06034 Foligno PG - mobile 349.7257829 - tel. 0742.344379
P.E.C. cristiano.merlialcini@ingpec.eu - E-mail c.merlialcini@icloud.com - C.F. MRLCST89C31D653I - P.Iva 03380900542
Iscrizione all'Ordine degli Ingegneri della Provincia di Perugia al n. A3658



LOTTO N.10



Cristiano Merli Alcini - architetto e ingegnere
Studio Tecnico di Progettazione e Consulenza
Consulente Tecnico d'Ufficio del Tribunale Civile e Penale di Spoleto

Via dei Preti, n°27/a, 06034 Foligno PG - mobile 349.7257829 - tel. 0742.344379
P.E.C. cristiano.merlialcini@ingpec.eu - E-mail c.merlialcini@icloud.com - C.F. MRLCST89C31D653I - P.Iva 03380900542
Iscrizione all'Ordine degli Ingegneri della Provincia di Perugia al n. A3658



Cristiano Merli Alcini - architetto e ingegnere
Studio Tecnico di Progettazione e Consulenza
Consulente Tecnico d'Ufficio del Tribunale Civile e Penale di Spoleto

Via dei Preti, n°27/a, 06034 Foligno PG - mobile 349.7257829 - tel. 0742.344379
P.E.C. cristiano.merlialcini@ingpec.eu - E-mail c.merlialcini@icloud.com - C.F. MRLCST89C31D653I - P.Iva 03380900542
Iscrizione all'Ordine degli Ingegneri della Provincia di Perugia al n. A3658



Cristiano Merli Alcini - architetto e ingegnere
Studio Tecnico di Progettazione e Consulenza
Consulente Tecnico d'Ufficio del Tribunale Civile e Penale di Spoleto

Via dei Preti, n°27/a, 06034 Foligno PG - mobile 349.7257829 - tel. 0742.344379
P.E.C. cristiano.merlialcini@ingpec.eu - E-mail c.merlialcini@icloud.com - C.F. MRLCST89C31D653I - P.Iva 03380900542
Iscrizione all'Ordine degli Ingegneri della Provincia di Perugia al n. A3658



Cristiano Merli Alcini - architetto e ingegnere
Studio Tecnico di Progettazione e Consulenza
Consulente Tecnico d'Ufficio del Tribunale Civile e Penale di Spoleto

Via dei Preti, n°27/a, 06034 Foligno PG - mobile 349.7257829 - tel. 0742.344379
P.E.C. cristiano.merlialcini@ingpec.eu - E-mail c.merlialcini@icloud.com - C.F. MRLCST89C31D653I - P.Iva 03380900542
Iscrizione all'Ordine degli Ingegneri della Provincia di Perugia al n. A3658

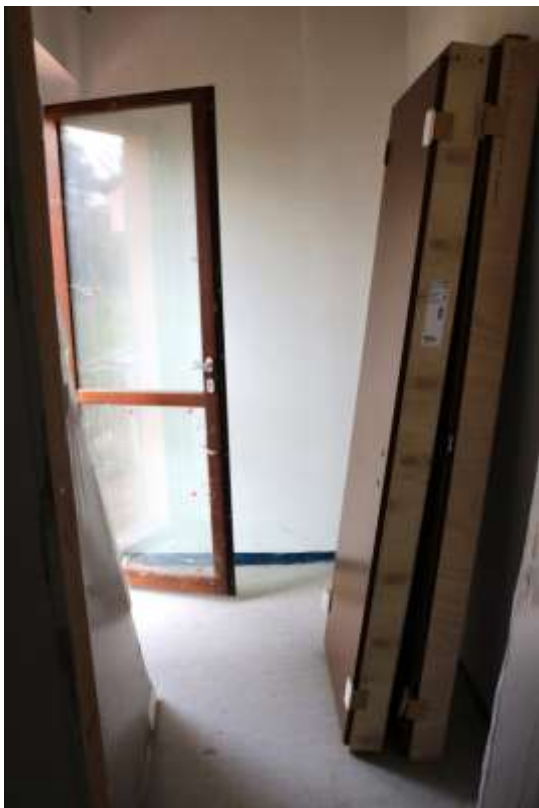

LOTTO N.11



Cristiano Merli Alcini - architetto e ingegnere
Studio Tecnico di Progettazione e Consulenza
Consulente Tecnico d'Ufficio del Tribunale Civile e Penale di Spoleto

Via dei Preti, n°27/a, 06034 Foligno PG - mobile 349.7257829 - tel. 0742.344379
P.E.C. cristiano.merlialcini@ingpec.eu - E-mail c.merlialcini@icloud.com - C.F. MRLCST89C31D653I - P.Iva 03380900542
Iscrizione all'Ordine degli Ingegneri della Provincia di Perugia al n. A3658



LOTTO N.12



Cristiano Merli Alcini - architetto e ingegnere
Studio Tecnico di Progettazione e Consulenza
Consulente Tecnico d'Ufficio del Tribunale Civile e Penale di Spoleto

Via dei Preti, n°27/a, 06034 Foligno PG - mobile 349.7257829 - tel. 0742.344379
P.E.C. cristiano.merlialcini@ingpec.eu - E-mail c.merlialcini@icloud.com - C.F. MRLCST89C31D653I - P.Iva 03380900542
Iscrizione all'Ordine degli Ingegneri della Provincia di Perugia al n. A3658



LOTTO N.13



LOTTO N.14



Cristiano Merli Alcini - architetto e ingegnere
Studio Tecnico di Progettazione e Consulenza
Consulente Tecnico d'Ufficio del Tribunale Civile e Penale di Spoleto

Via dei Preti, n°27/a, 06034 Foligno PG - mobile 349.7257829 - tel. 0742.344379
P.E.C. cristiano.merlialcini@ingpec.eu - E-mail c.merlialcini@icloud.com - C.F. MRLCST89C31D653I - P.Iva 03380900542
Iscrizione all'Ordine degli Ingegneri della Provincia di Perugia al n. A3658



LOTTO N.15



LOTTO N.16



LOTTO N.17



LOTTO N.18



LOTTO N.19



LOTTO N.20

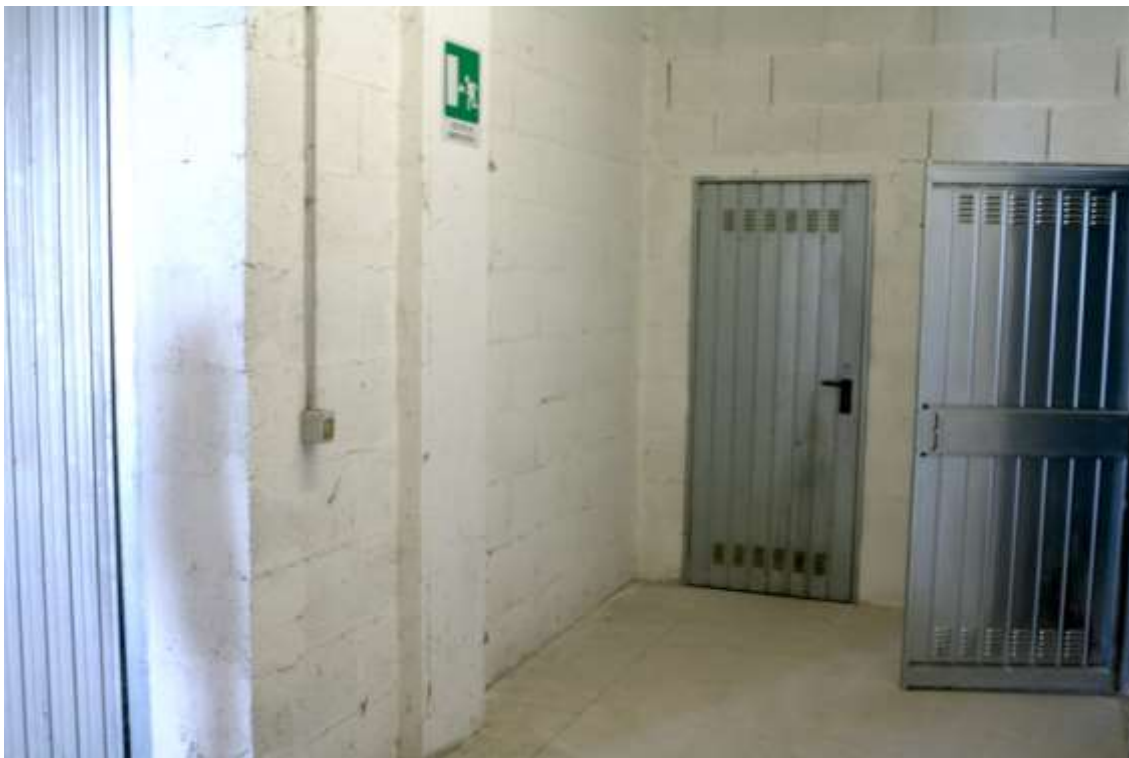

LOTTI N.21-22-23-24-25-26



Cristiano Merli Alcini - architetto e ingegnere
Studio Tecnico di Progettazione e Consulenza
Consulente Tecnico d'Ufficio del Tribunale Civile e Penale di Spoleto

Via dei Preti, n°27/a, 06034 Foligno PG - mobile 349.7257829 - tel. 0742.344379
P.E.C. cristiano.merlialcini@ingpec.eu - E-mail c.merlialcini@icloud.com - C.F. MRLCST89C31D653I - P.Iva 03380900542
Iscrizione all'Ordine degli Ingegneri della Provincia di Perugia al n. A3658



Cristiano Merli Alcini - architetto e ingegnere
Studio Tecnico di Progettazione e Consulenza
Consulente Tecnico d'Ufficio del Tribunale Civile e Penale di Spoleto

Via dei Preti, n°27/a, 06034 Foligno PG - mobile 349.7257829 - tel. 0742.344379
P.E.C. cristiano.merlialcini@ingpec.eu - E-mail c.merlialcini@icloud.com - C.F. MRLCST89C31D653I - P.Iva 03380900542
Iscrizione all'Ordine degli Ingegneri della Provincia di Perugia al n. A3658

