

N=-40000

Direzione Provinciale di Perugia Ufficio Provinciale - Territorio - Direttore MARINA ANGELI

Vis tel. (0.90 euro)



E=-12200

I Particella 71

Comune SPOLETO
Foglio 165 All. A

Scala originale 1 1000
Dimensione cornice: 267.000 x 189.000 metri

10-Giu-2016 17:43 2
Prot. n. T202482/2016

Agenzia delle Entrate
CATASTO FABBRICATI
Ufficio Provinciale di
Perugia

ELABORATO PLANIMETRICO	
Compilato da: Marchi Fausto	
Iscritto all'albo: Geometri	
Prov. Perugia	N. 3079

Comune di Spoleto	Protocollo n. PG0072276 del 29/04/2015
Sezione: Foglio: 165 Particella: 71	Tipo Mappale n. del
Dimostrazione grafica dei subalterni	Scala 1 : 500

Catasto dei Fabbricati - Situazione al 10/06/2016 - Comune di SPOLETO (1921) - < Foglio: 165 - Particella: 71 - Elaborato planimetrico >

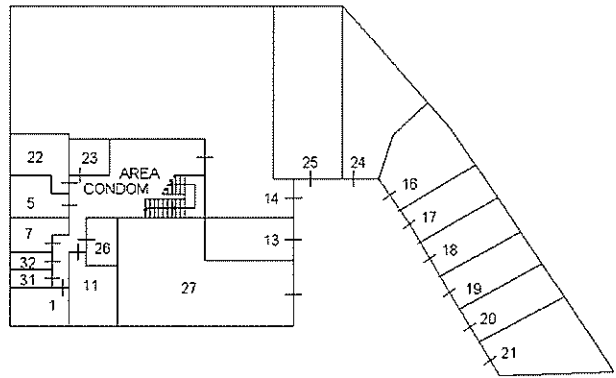

PIANTA PIANO PRIMO SOTTOSTRADA

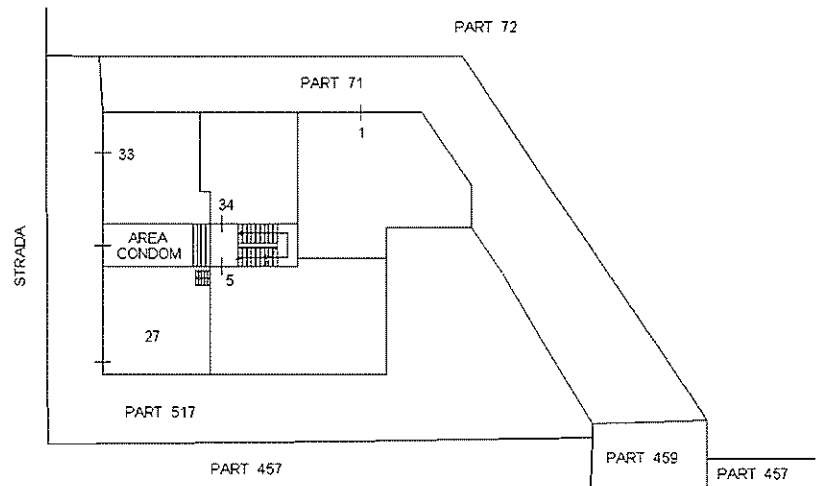

PIANTA PIANO TERRA

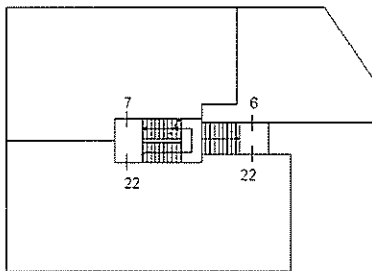

PIANTA PIANO PRIMO

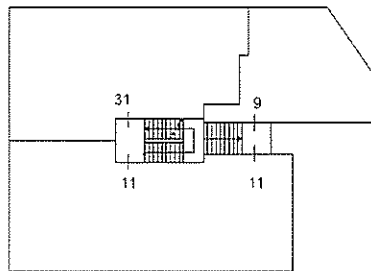

PIANTA PIANO SECONDO

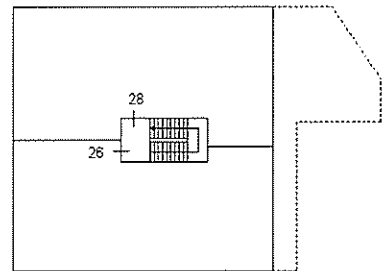

PIANTA PIANO TERZO

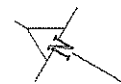

Ultima planimetria in atti

MODULARIO
F. - Cat. S. T. - 311



MINISTERO DELLE FINANZE
DIREZIONE GENERALE DEL CATASTO E DEI SERVIZI TECNICI ERARIALI

Mod. B (Nuovo Catasto Edilizio Urbano)

Lire
20

NUOVO CATASTO EDILIZIO URBANO

IN DECRETO-LEGGE 13 APRILE 1964 N. 31

Planimetria dell'immobile situato nel Comune di SPOLETO

Via NURSIHA

Ditta Domenico Francesco e figlio di Maria n. 30-5-1317 e Costantino p. 1000 m. n. a Via di HERA d. 18 8 1903

Allegata alla dichiarazione presentata all'Ufficio Tecnico Erariale di

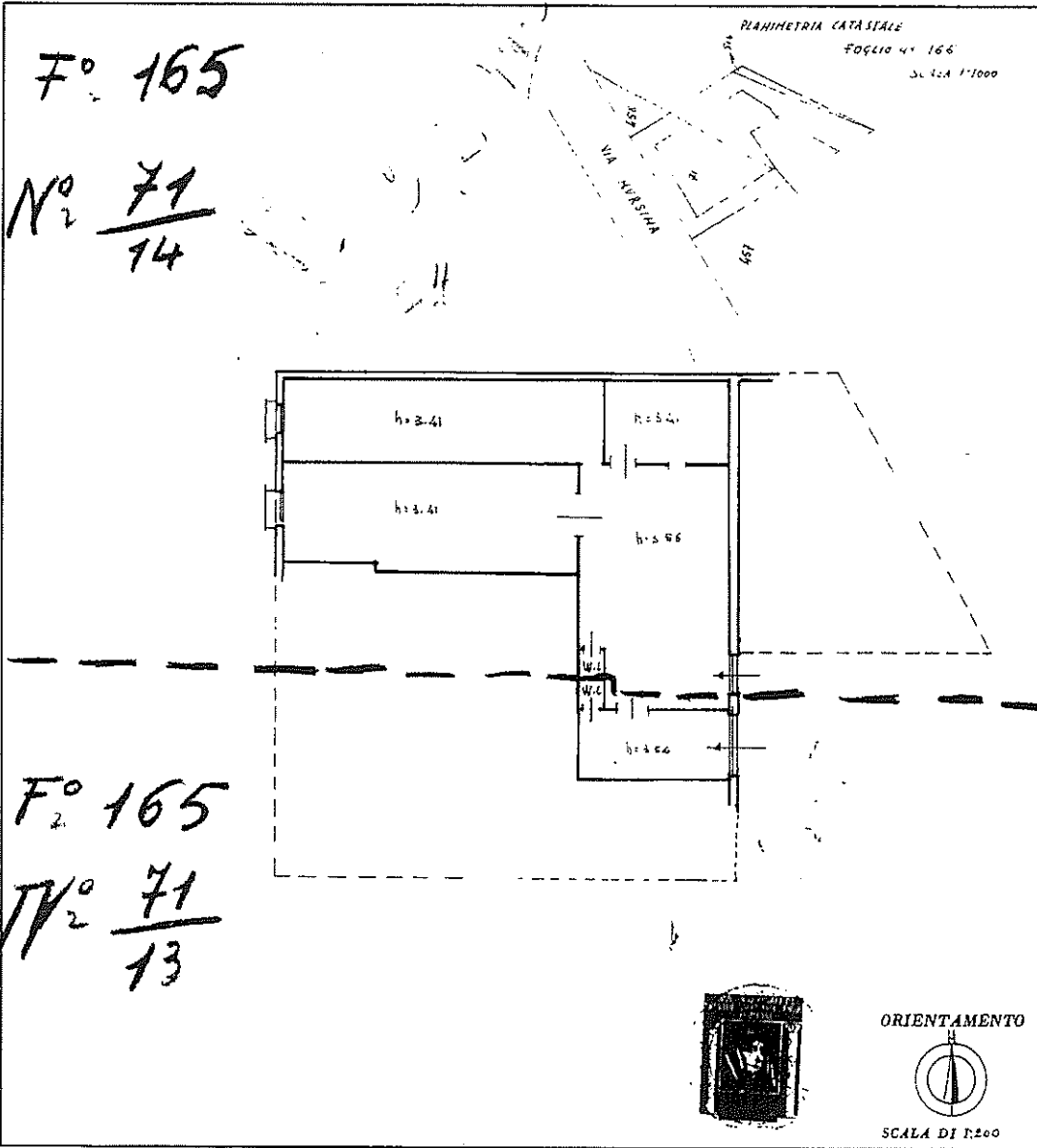

SPAZIO RISERVATO PER LE ANNOTAZIONI D'UFFICIO

DATA
PROT. N.º

Compilata dal Geometra A. HILLETTO
(Titolo, nome e cognome del tecnico)
PECCHIOLI

Iscritto all'Albo dei Geometri
della Provincia di Terni

DATA 29 DIC. 1964

Catasto dei Fabbricati - Situazione al 10/06/2016 - Comune di SPOLETO (921) - < Foglio: 165 - Particella: 71 - VIA NURSINA piano: T;

Ultima planimetria in atti

COMUNE DI SPOLETO

FOGLIO 165 PART. 71 SUB 13

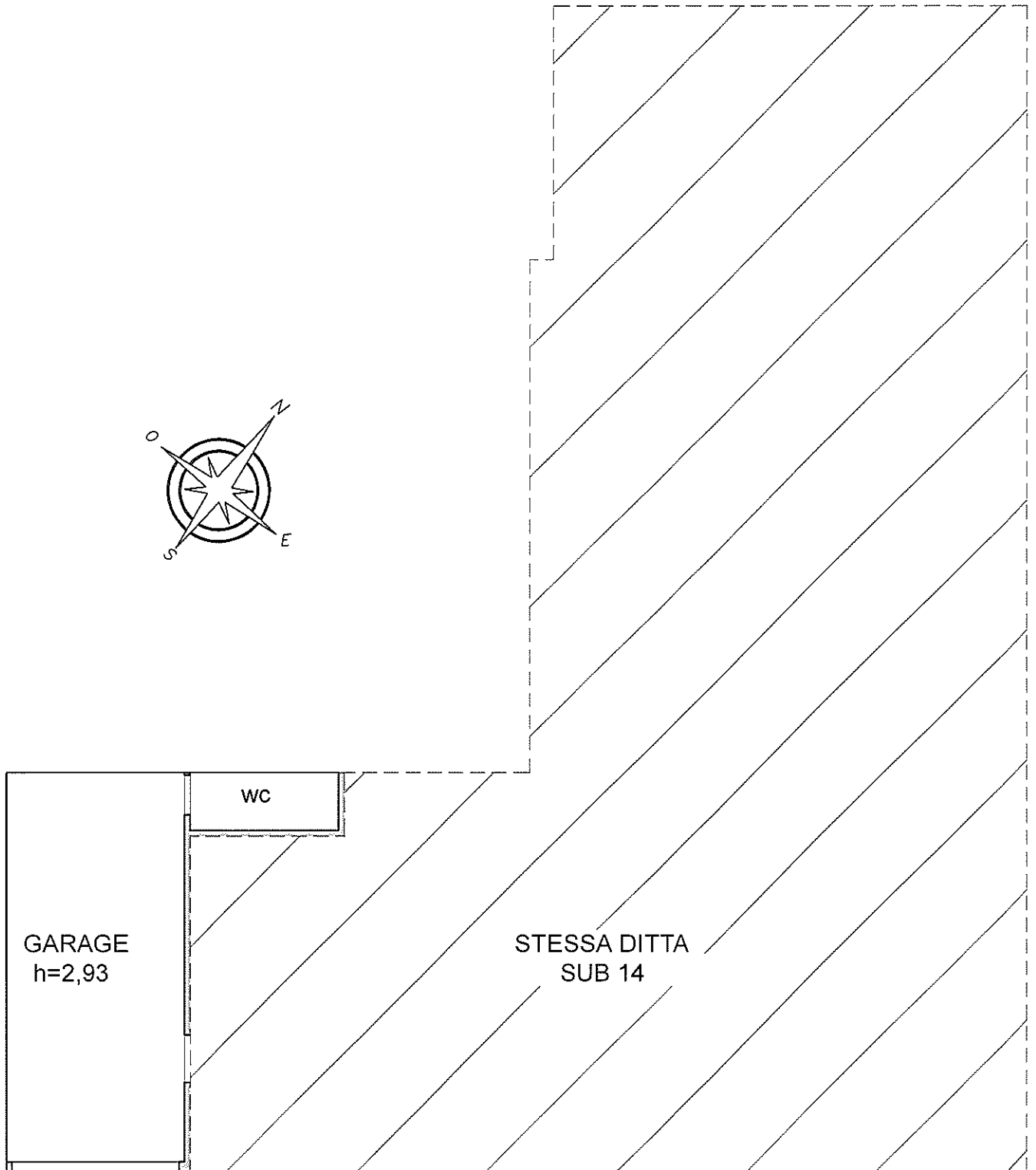
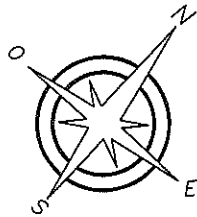

PIANTA PIANO PRIMO SOTTOSTRADA

SCALA 1:100