



# NUOVO CATASTO EDILIZIO URBANO

Lire  
50

(R. DECRETO-LEGGE 13 APRILE 1939, N. 662)

Planimetria dell'immobile situato nel Comune di TODI Via S. STEFANO

Ditta SOCIETA' IMMOBILIARE SAN GIORGIO

Allegata alla dichiarazione presentata all'Ufficio Tecnico Erariale di PERUGIA

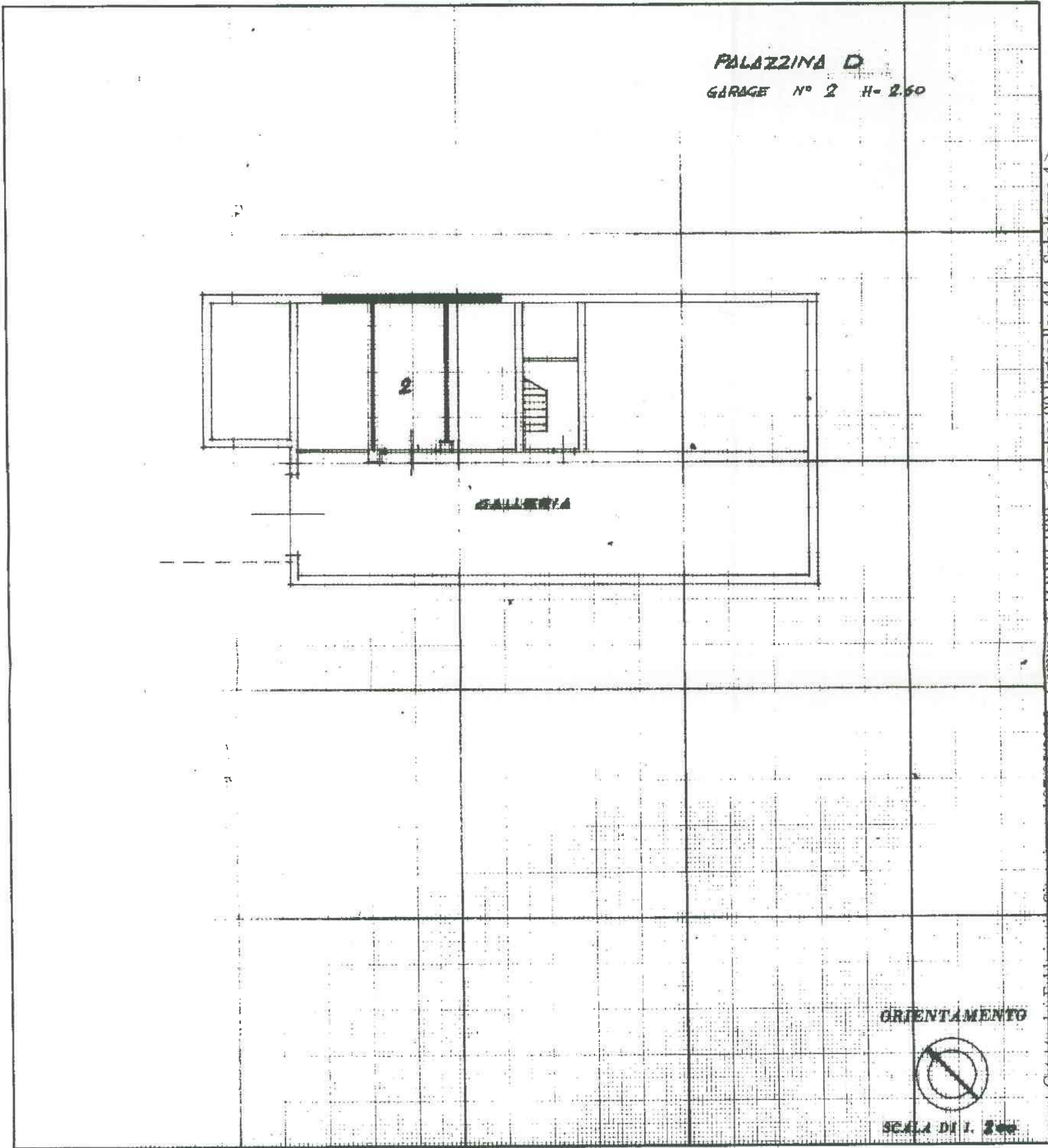

Catasto dei Fabbricati - Situazione al 07/05/2018 - Comune di TODI(LI88) - < Foglio: 99 Particella: 444 - Subalterno 4 >  
VIA SANTO STEFANO SNC piano: S1 interno: 2 scala: D;

### SPAZIO RISERVATO PER LE ANNOTAZIONI D'UFFICIO

DATA  
PROT. N° 9339



NUOVO CATASTO  
EDILIZIO URBANO  
Foglio 99  
Num. 444/4

Compilata dal \_\_\_\_\_  
(Titolo, nome e cognome del tecnico)

Iscritto all'Albo de \_\_\_\_\_  
della Provincia di \_\_\_\_\_

DATA \_\_\_\_\_  
Firma: [Signature]



**Agenzia del Territorio**  
**CATASTO FABBRICATI**  
Ufficio Provinciale di  
Perugia

Planimetria di u.i.u. in Comune di Todi

Via Vincenzo Carocci

civ. 24

Identificativi Catastali:

Sezione:

Foglio: 99

Particella: 444

Subalterno: 11

Compilata da:  
Brizioli Giorgio

Iscritto all'albo:  
Geometri

Prov. Perugia

N. 993

Scheda n. 1 Scala 1:200

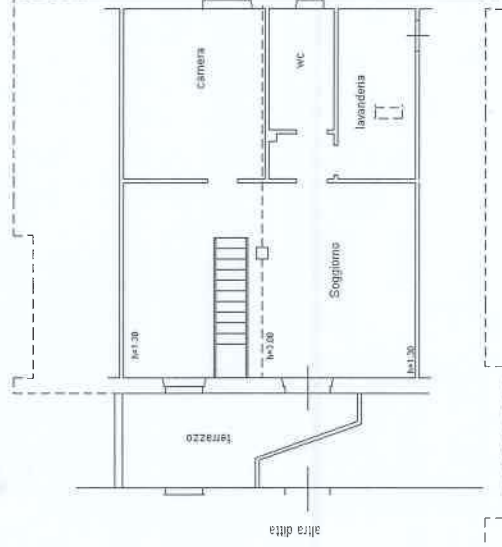

PIANO TERZO

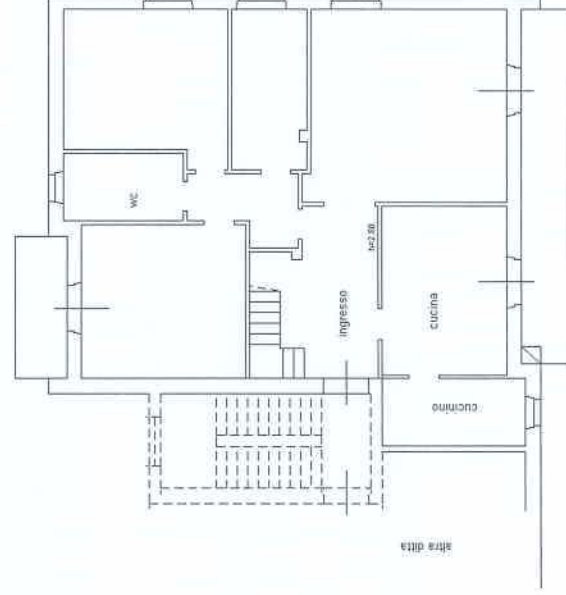

PIANO SECONDO

h=2,80

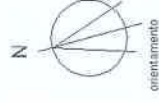

Catasto dei Fabbricati - Situazione al 07/05/2018 - Comune di TODI(L188) - < Foglio: 99 Particella: 444 - Subalterno 11 >  
VIA VINCENZO CAROCCI n. 24 piano: 2-3 interno: 6 scala: D;



N=-36000

E=-39300

Comune: TODI  
Foglio: 99  
Richiedente: VIRGILI

Scala originale: 1:2000  
Dimensione cornice: 534.000 x 378.000 metri

7-Mag-2018 11:39:7  
Prot. n. PG0048915/2018

1 Particella: 444