

**SCHEDE FOTOGRAFICHE COMPENDO IMMOBILIARE**

**Viste esterne dell'immobile principale**

**Prospetto frontale e laterale 1**



**Prospetto laterale 2**



**Vista dalla strada di accesso**



**Vista dell'ingresso**



**Vista esterna laterale del fabbricato posteriore 1**



**Vista esterna laterale dei fabbricati posteriori 2 e 1**



**Viste interne del fabbricato principale**



Stampa circolare con testo illeggibile, probabilmente un timbro di archiviazione o identificazione. Il testo sembra contenere informazioni come "P. 3103" e "LETO".





**Il blocco prefabbricato interno che ospita la zona uffici**



**Viste interne del fabbricato posteriore 1**



**La porta di collegamento tra i due corpi di fabbrica**



Stampa circolare: MICHELE POLETO n. 3108

Stampa circolare: MICHELE POLETO n. 3108

**Viste interne del fabbricato posteriore 2**



**Viste esterne del fabbricato direzionale in costruzione**







**Viste interne del fabbricato direzionale in costruzione**





GEOM. MICHELE  
PROF. IN ITALIA  
n. 3108  
ETD \*





**Allegato 2.b**  
**Planimetrie catastali (vax) con individuazione immobili**



Comune: GUALDO CATTANEO  
Foglio: 65  
Richiedente: bps  
Scala originale: 1:2000  
Dimensione cornice: 776.000 x 552.000 metri  
18-Gen-2013 11:09  
Prot. n. FG0011417/2013

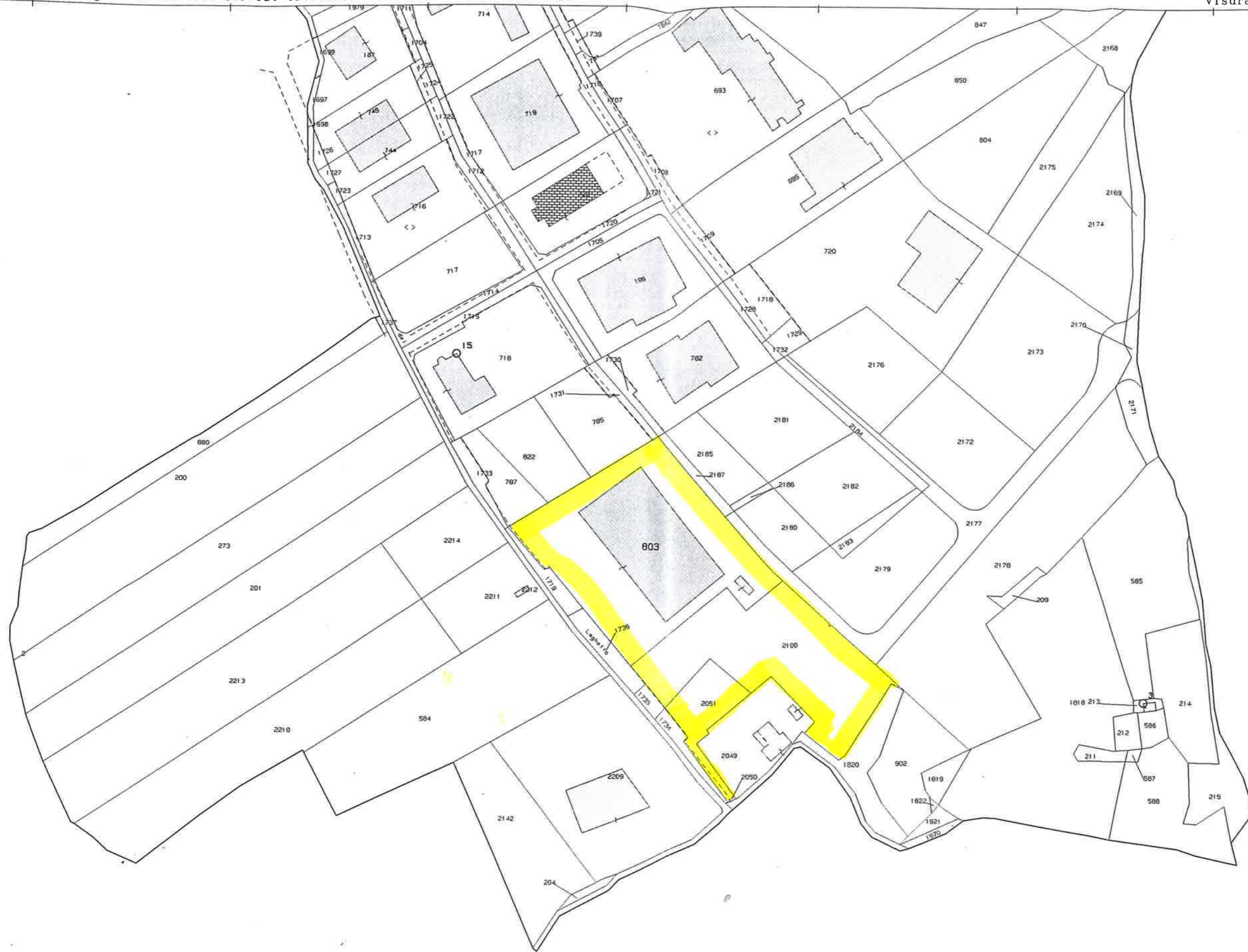

18-Gen-2013 11:09  
 Prot. n. PG0011417/2013  
 Scala originale: 1:2000  
 Dimensione cornice: 776.000 x 552.000 metri

Comune: GUALDO CATTANEO  
 Foglio: 65  
 Richiedente: bps

5 PARTICELLE 803;2100

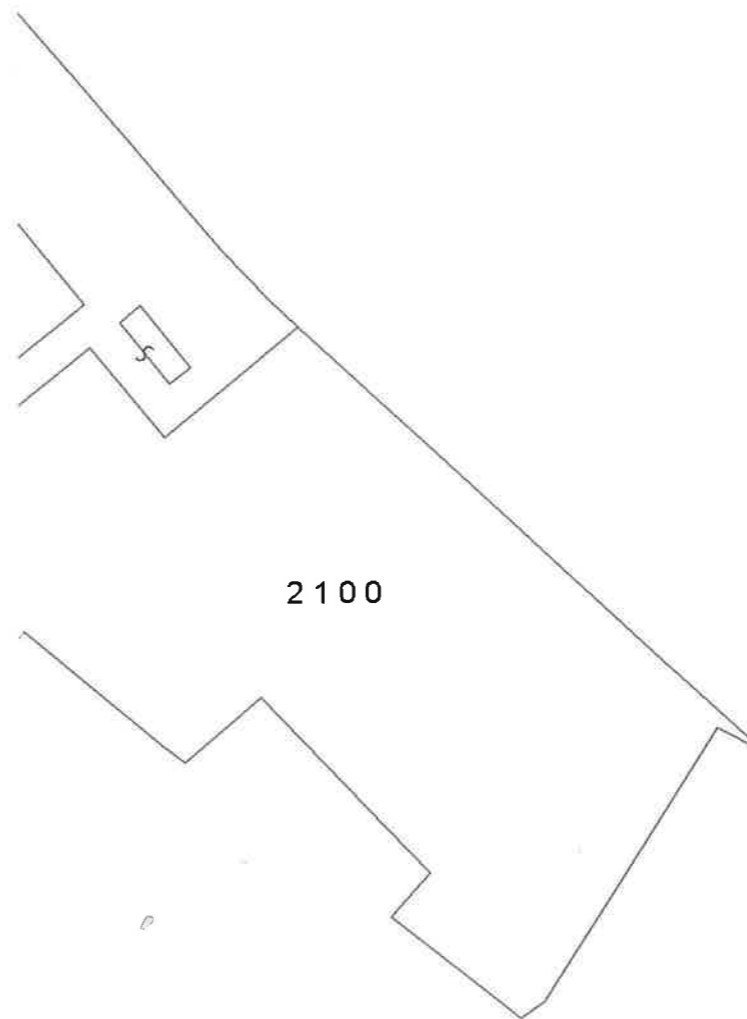

**Allegato 2.c**  
**Planimetrie degli immobili Lotto 2 reperite presso l'UTE, il comune di**  
**Gualdo Cattaneo**  
**e**  
**rilievo celerimetrico per gli immobili 1 e 2 retrostanti il fabbricato**  
**principale, realizzati in assenza di autorizzazione edilizia**

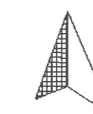

**NORD**  
**scala 1:1000**



Data: 06/12/2013 - n. PG0257052 - Richiedente TRIB DI SPOLETO  
Scheda di 1 - Fornito di acq.: A3(297x420) - Formato di acq.: A3(297x420) - Fatti di scala: 1:1  
Ufficio Provinciale di Perugia

Agencia del Territorio  
CATASTO FABBRICATI  
Ufficio provinciale di Perugia

ELABORATO PLANIMETRICO Foglio: 65 Particella: 803	Elaborato planimetrico Iscritto all'albo: Geometri	Prov. Perugia	N. 4278
Comune di Gualdo Cattaneo	Sezione:	Foglio: 65	Particella: 803
Dimostrazione grafica dei subalterni		Protocollo n. PG0072874	del 02/03/2009
		Tipo Mappale n. 432078	del 11/12/2008 Scala 1 : 1000

ELABORATO PLANIMETRICO FOGLIO 65 PARTICELLE 803;2100

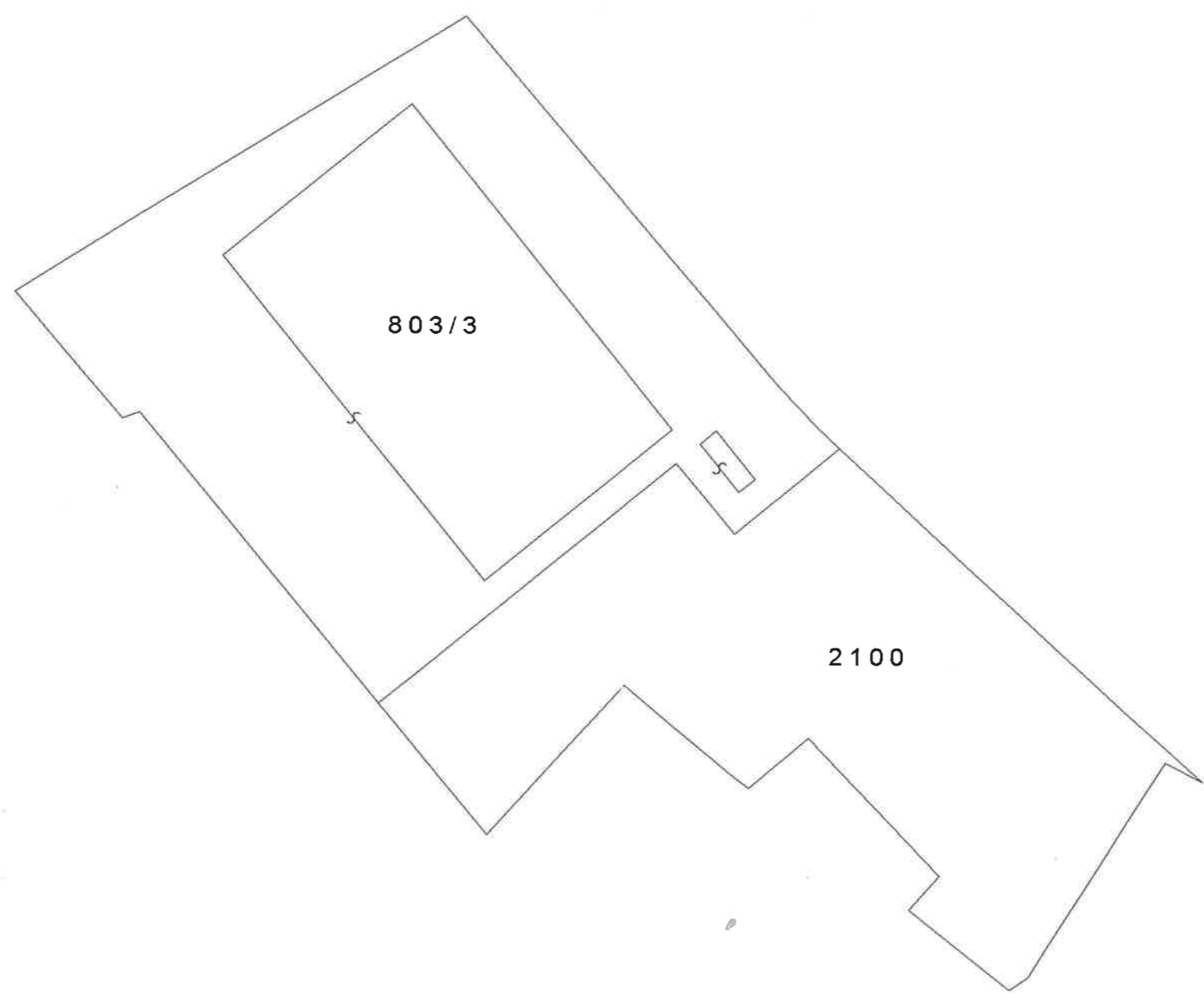

NORD  
scala 1:1000

Data: 06/12/2013 - n. PG0257052 - Richiedente TRIB DI SPOLETO

Agenzia del Territorio

**CATASTO FABBRICATI**

Ufficio provinciale di  
Perugia

Dichiarazione protocollo n. PG0072874 del 02/03/2009

- < Foglio: 65 Particella: 803 - Subalterno 3 >  
Planimetria di u.i.u. in Comune di Gualdo Cattaneo

Localita' San Terenziano

civ.

Identificativi Catastali:

Sezione:

Foglio: 65

Particella: 803

Subalterno: 3

Compilata da:

Peaverini Giuseppina

Iscritto all'albo:

Geometri

Prov. Perugia

N. 4278

PIANO TERRA

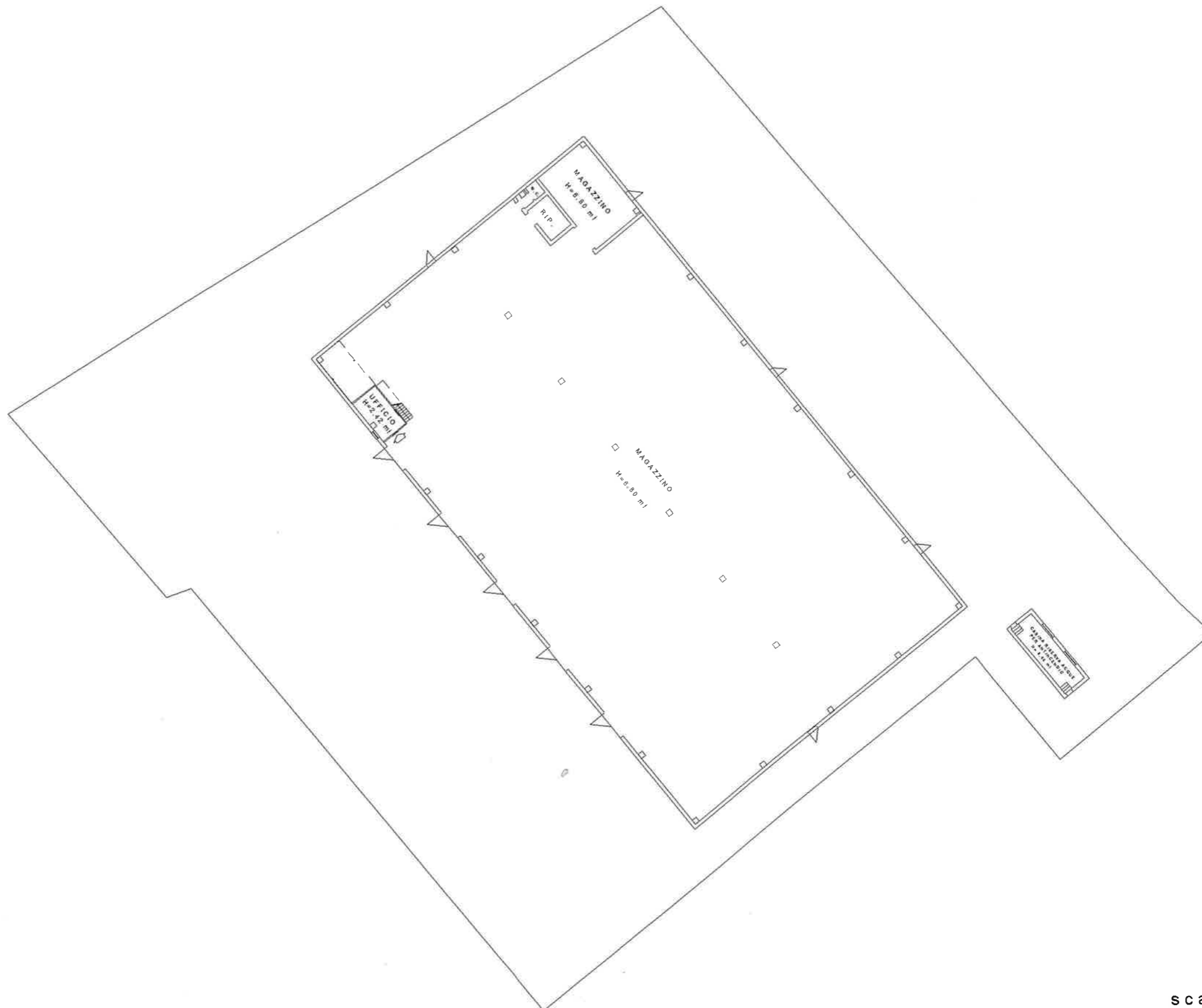

PIANO PRIMO

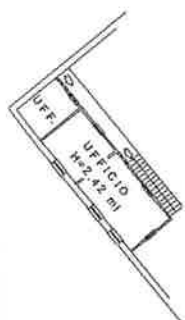

NORD  
scala 1:500

Data: 06/12/2013 - n. PG0257028 - Richiedente TRIB DI SPOLETO  
Fot. scheda: P. Foglio di scd.: A3(297x420) - Fat. di scala: 1:1  
Ufficio Provinciale di Perugia

Data: 06/12/2013 - n. PG0257028 - Richiedente TRIB DI SPOLETO

# PIANO TERRA

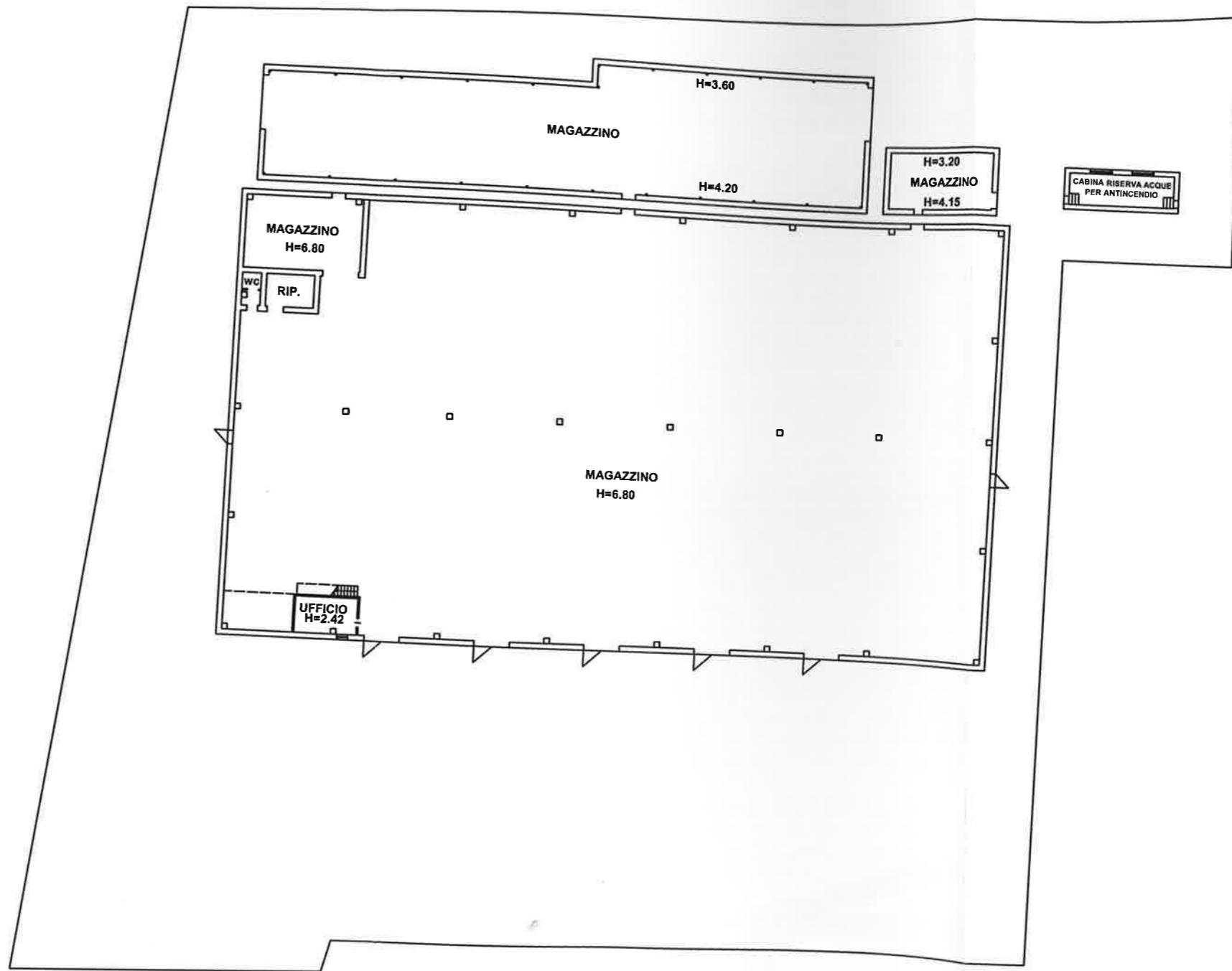

# PIANO PRIMO

