

**Agenzia del Territorio
CATASTO FABBRICATI
Ufficio Provinciale di
Perugia**

Identificativi Catastali:

Sezione:
Foglio: 292
Particella: 54
Subalterno: 6

Compilata da:
Stufara Daniele

Iscritto all'albo:
Geometri

Prov. Terni

N. 898

Scheda n. 1 Scala 1:200

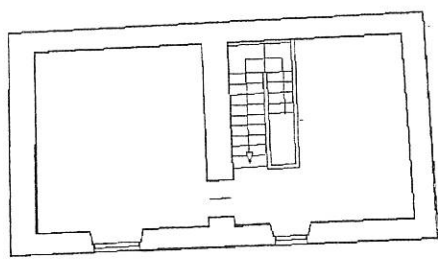

PIANO PRIMO
Hm=2.75

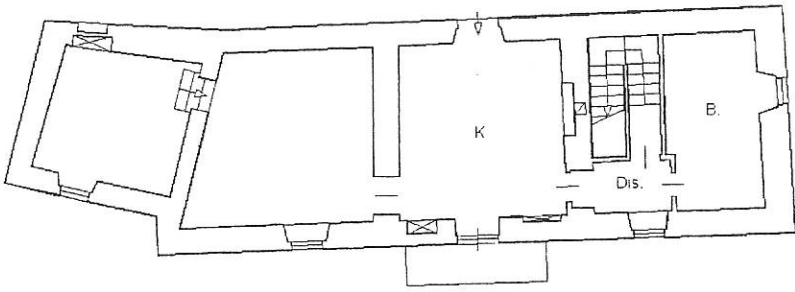

PIANO TERRA
h=2.80

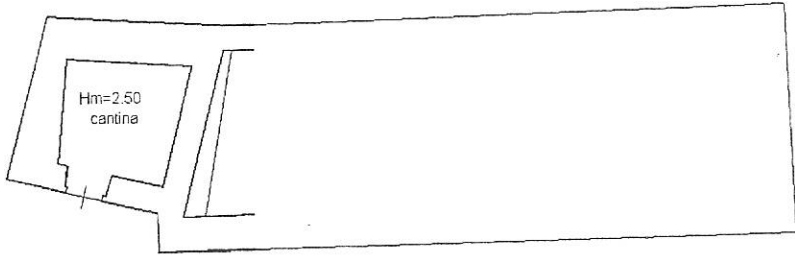

PIANO SEMINTERRATO
- S1 -

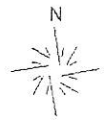

Catasto dei fabbricati - Situazione al 02/12/2008 - Comune di SPOLETO (0211) - Foglio: 292 Particella: 54 - Subalterno: 6 - FRAZIONE ANCAIANO piano: S1-T-1;