

macrolocalizzazione

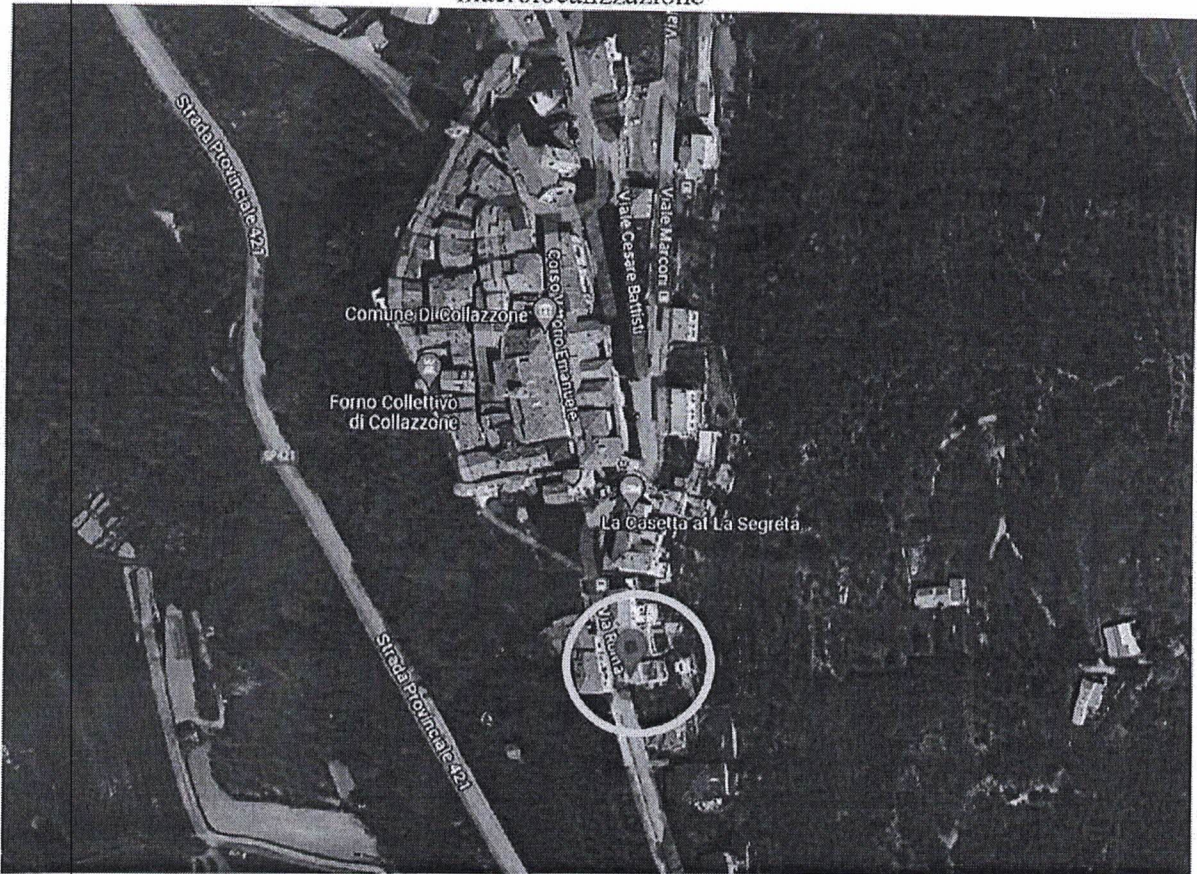

microlocalizzazione

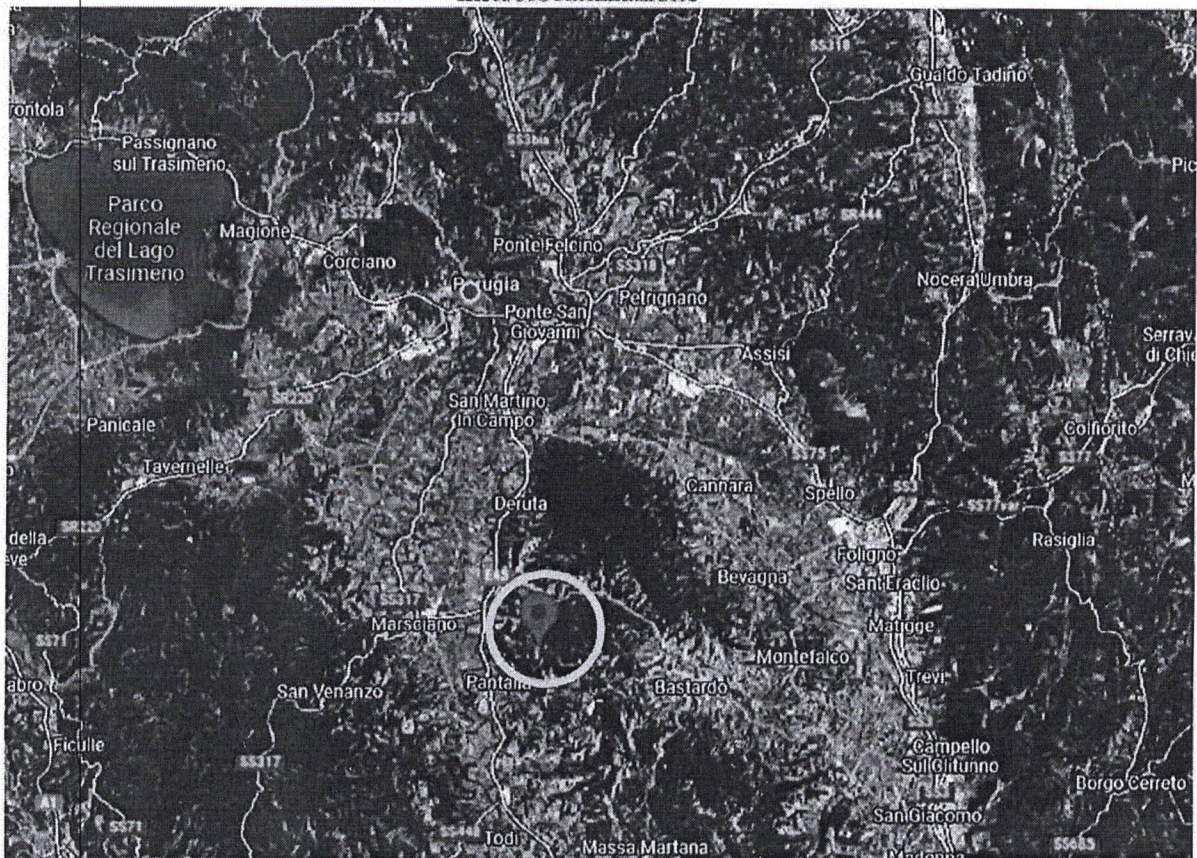

ALLEGATO 12

Direzione Provinciale di Perugia Ufficio Provinciale - Territorio - Direttore ADOLFO BRAY

 fabbricato che comprende la porzione in stima

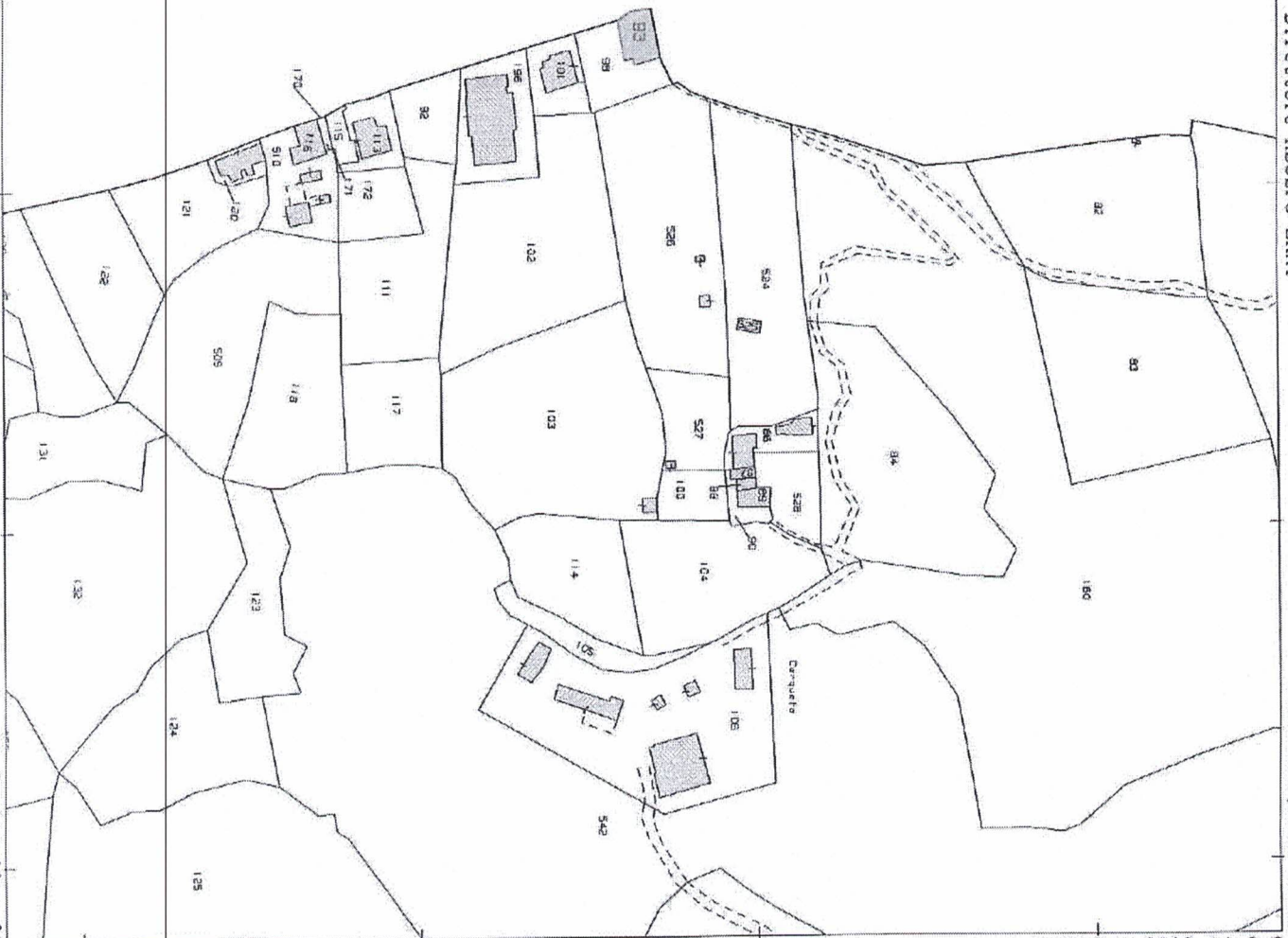

Vis. tel. (0.90 euro)

E=-37200

1 Particella: 93



DIREZIONE GENERALE DEL CATASTO E DEI SS.TT.EE.

CATASTO EDILIZIO URBANO (RDL 13-4-1939, n. 652)

ALLEGATO 13

LIRE 350

Planimetria di u.i.u. in Comune di COLLAZZONE via REGINA ELENA ROMA civ. 89

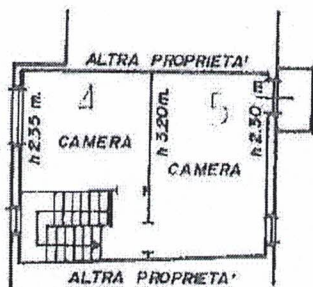

PIANO TERZO

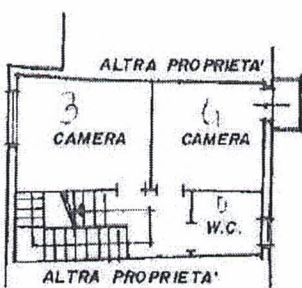

PIANO SECONDO h 2.70 m.

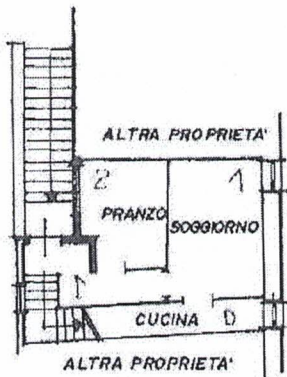

PIANO PRIMO h 2.50 m.

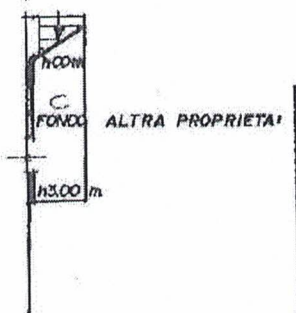

PIANO TERRA

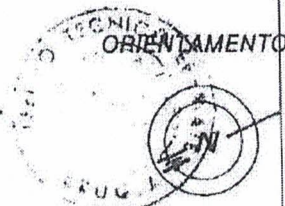

SCALA DI 1:200

Dichiarazione di N.C.
 Denuncia di variazione

Compilata dal Geometra
BISELLI ANTONIO
(Titolo, cognome e nome)

RISERVATO ALL'UFFICIO

Identificativi catastali
 Foglio 37 Particella 93

iscritto all'albo dei GEOMETRI
PERUGIA n. 3534



12 DIC 1991

Causo del F. 93 - Subalterno 4 - Comune di COLLAZZONE (C845) - Foglio 37 - Particella 93 - Subalterno 4

macrolocalizzazione

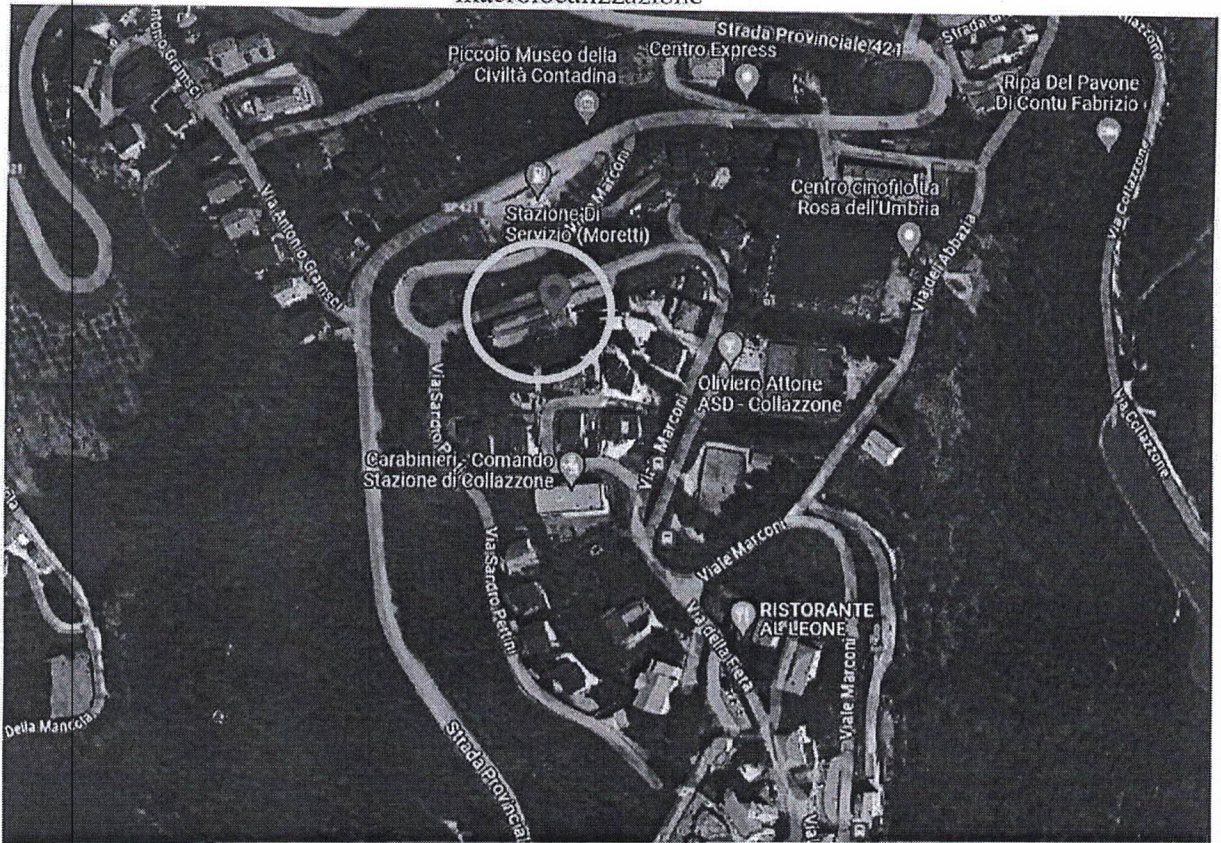

microlocalizzazione

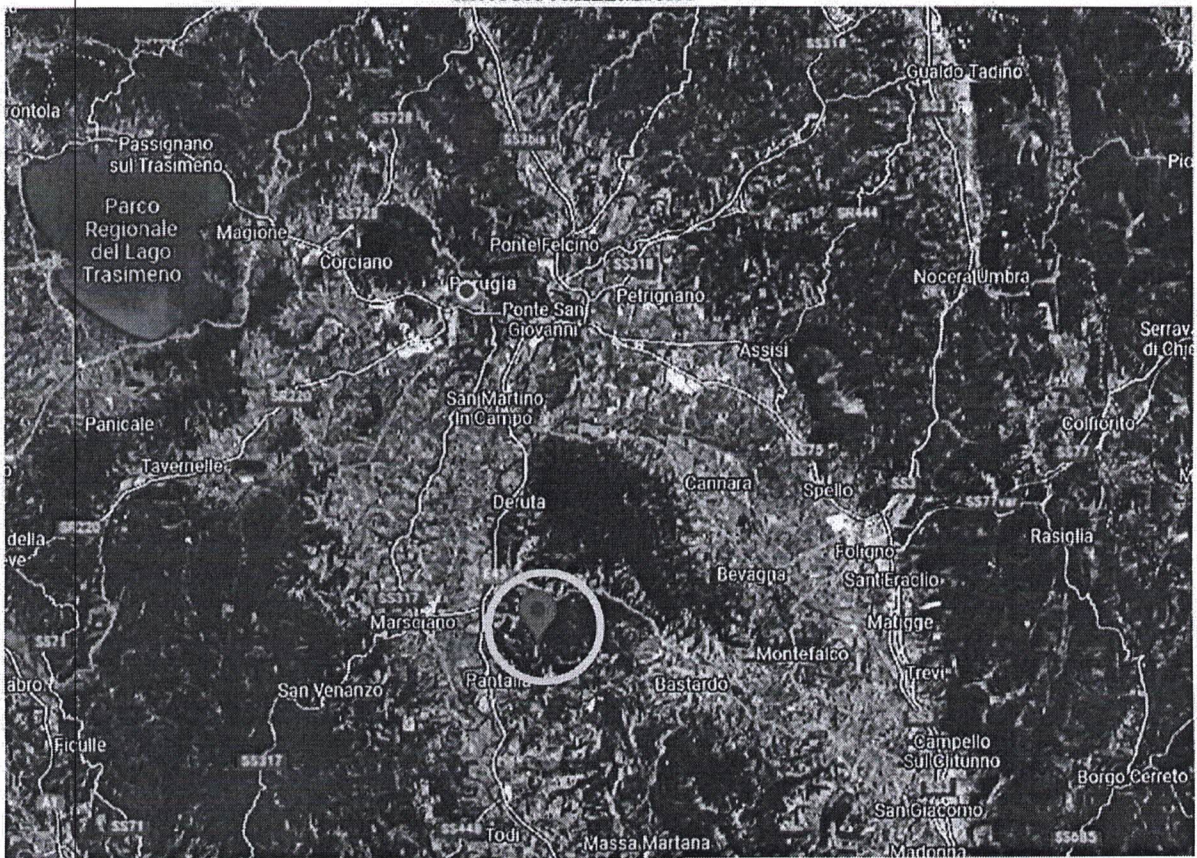

N=22100

E=-37300

I Particella: 503



 fabbricato che comprende la porzione in stima e corte comune

ELABORATO PLANIMETRICO	
Compilato da: Rubeca Massimo	
Iscritto all'albo: Geometri	
Prov. Perugia	N. 2326

Agenzia del Territorio
CATASTO FABBRICATI
Ufficio Provinciale di
Perugia

Comune di Collazzone		Protocollo n. PG0139725 del 19/07/2013	
Sezione:	Foglio: 31	Particella: 503	Tipo Mappale n. del
Dimostrazione grafica dei subalterni			Scala 1 : 500

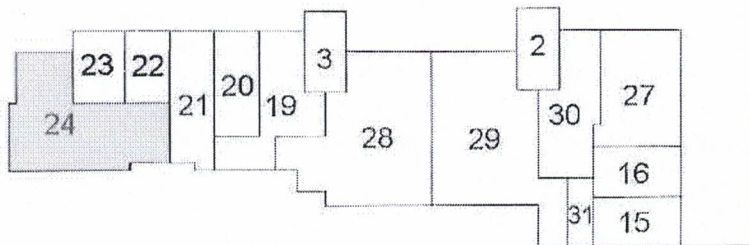

PIANO PRIMO SOTTOSTRADA

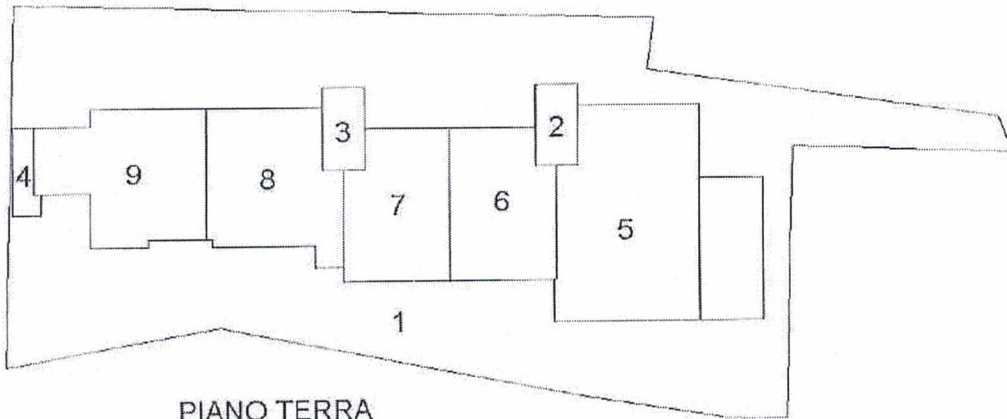

PIANO TERRA

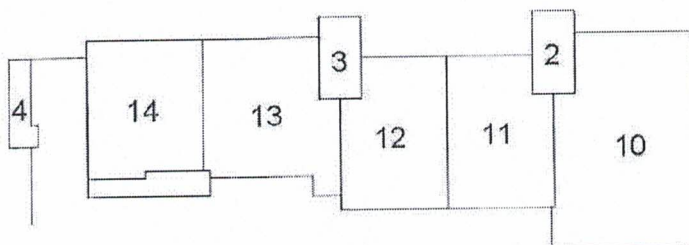

PIANO PRIMO

porzione di fabbricato oggetto di stima

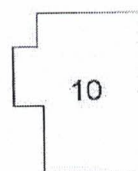

PIANO SECONDO

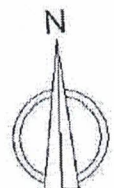

Ultima planimetria in atti

MOD. AN (CEU)
LIRE
900

MINISTERO DELLE FINANZE
DIPARTIMENTO DEL TERRITORIO
CATASTO EDILIZIO URBANO (RDL 13-4-1939, n. 682)



Pianimetria di u.l.u. in Comune di **COLLAZZONE**, via **MARCOMI**

MODALITÀ
F. 19 (art. 46)

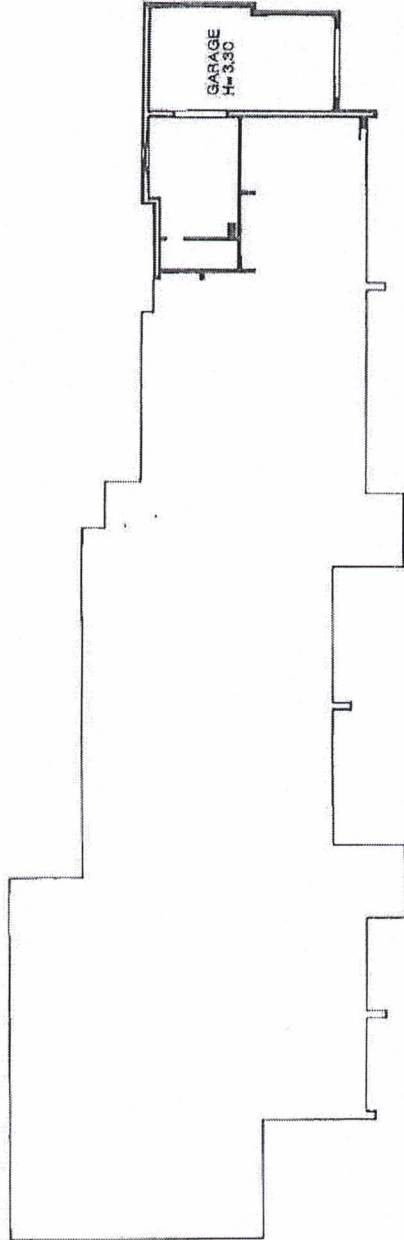

PIANO PRIMO SOTTOSTRADA



20 APR 1998

60535/98

Completata da **Geom. Grillo**
(Tit. a. deposit. a. 1984)

Carlo
iscritto all'albo dei **Geometri** n. **2864**
sede provincia di **Perugia**

Firma **Carlo**

Dichiarazione di N.C.
Denuncia di variazioni

Identificativi catastali
F. 31
n. **504**, sub. **24** April 01

Particella: **503** - Subalterno **24**