

Data: 11/12/2015 - n. PG0310348 - Richiedente

ELABORATO PLANIMETRICO

Compilato da:
Salimbeni Domenico
Iscritto all'albo:
Geometri
Prov. Perugia N. 3897

**Agenzia del Territorio
CATASTO FABBRICATI
Ufficio Provinciale di
Perugia**

Comune di Foligno

Protocollo n. PG0310090 del 18/05/2007

Sezione: Foglio: 45 Particella: 195

Tipo Mappale n. del

Dimostrazione grafica dei subalterni

Scala 1 : 500

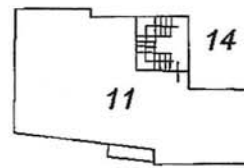
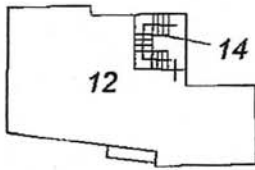

PIANO PRIMO

PIANO SECONDO

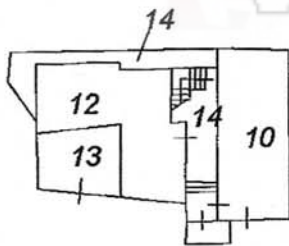

PIANO TERRA



Ultima Planimetria in atti

Data: 11/12/2015 - n. PG0310348 - Richiedente

Scheda 1 di 1 Formato di acq.: A4(210x297) Fatt. di scala: 1:1

Catasto del fabbricati - situazione al 11/12/2015 - Comune di Foligno (per) - foglio: 45 Particella: 195

Firmato Da: BERNELLI PIETRO Emesso Da: POSTECOM CA3 Serial#: d16dd



Data: 11/12/2015 - n. PG0310377 - Richiedente TRIB SPOLETO

**Agenzia del Territorio
CATASTO FABBRICATI**
Ufficio Provinciale di
Perugia

Dichiarazione protocollo n. PG0310096 del 18/05/2007

Planimetria di u.i.u. in Comune di Foligno

Localita' Capodacqua

civ. 17A

Identificativi Catastali:

Sezione:

Foglio: 45

Particella: 195

Subalterno: 13

Compilata da:

Salimbeni Domenico

Iscritto all'albo:
Geometri

Prov. Perugia

N. 3897

Scheda n. 1

Scala 1:100

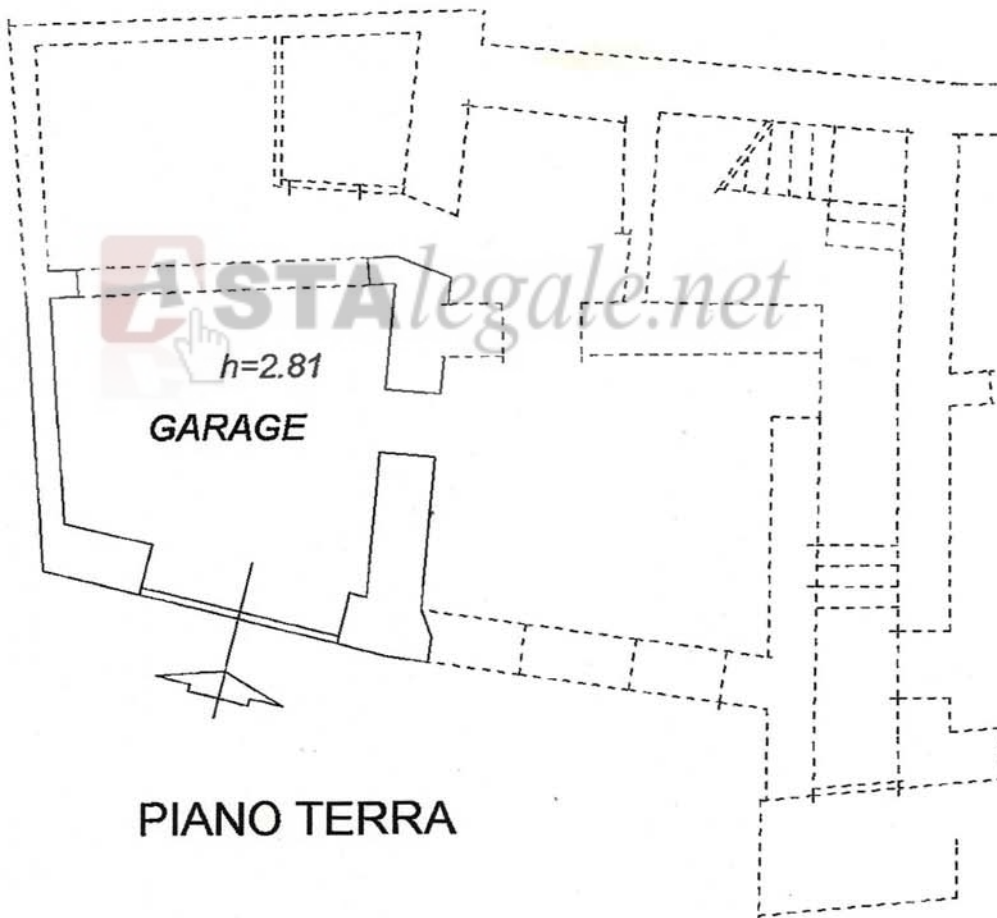

PIANO TERRA

N



Catasto dei fabbricati - Situazione al 11/12/2015 - Comune di FOLIGNO (06033) - Foglio: 45 Particella: 195 - Subalt. 13 - Localita' CAPODACQUA n. 1/A piano: 1;

Ultima Planimetria in atti

Data: 11/12/2015 - n. PG0310377 - Richiedente TRIB SPOLETO

Fot.schede: 1 - Formato di acq.: A4(210x297) - Fatt. di scala: 1:1

Firmato Da: BERNELLI PIETRO Emesso Da: POSTECOM CA3 Serial#: d16dd



**Agenzia del Territorio
CATASTO FABBRICATI
Ufficio Provinciale di
Perugia**

Dichiarazione protocollo n. PG0310094 del 18/05/2007

Planimetria di u.i.u. in Comune di Foligno

Localita' Capodacqua

civ. 17A

Identificativi Catastali:

Sezione:
Foglio: 45
Particella: 195
Subalterno: 12

Compilata da:
Salimbeni Domenico

Iscritto all'albo:
Geometri

Prov. Perugia

N. 3897

Scheda n. 1

Scala 1:200

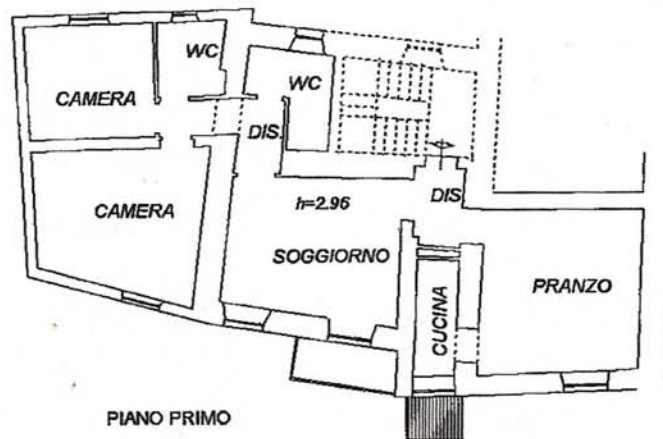
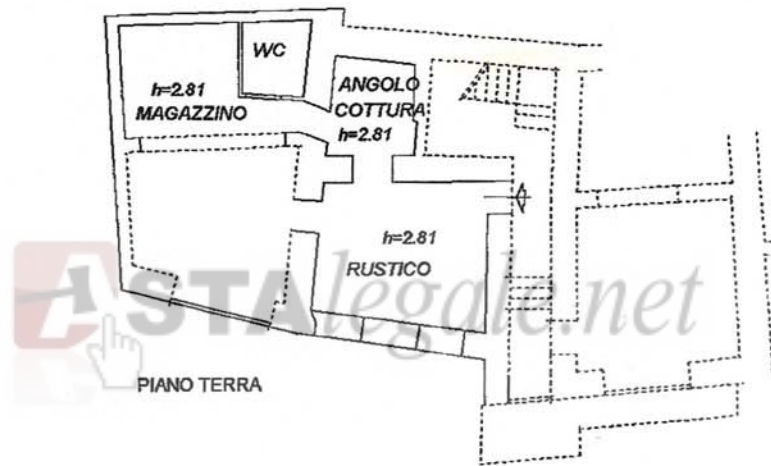

Catasto dei fabbricati - Situazione al 11/12/2015 - Comune di FOLIGNO (PG031) - Foglio: 45 Particella: 195 - Subalterno 12 - Localita' CAPODACQUA n. 1/A piano: 1-1;

Ultima Planimetria in atti



Planimetrie delle porzioni di fabbricato site in
 Comune di Foligno, Fraz. Capodacqua in via Della Valle
 nc. 17/A censite nel catasto fabbricati al Fog. 45 con le
 Partt. 217 Sub. 12 e 217 Sub. 13

Corte con porzioni di fabbricati
 (Fog. 45 Part. 270 N.C.T.=N.C.E.U.)
 (intestata a Bordoni Carlo)

Porzione esclusa
 dalla valutazione

Pianta Piano Terra
 Scala 1/100

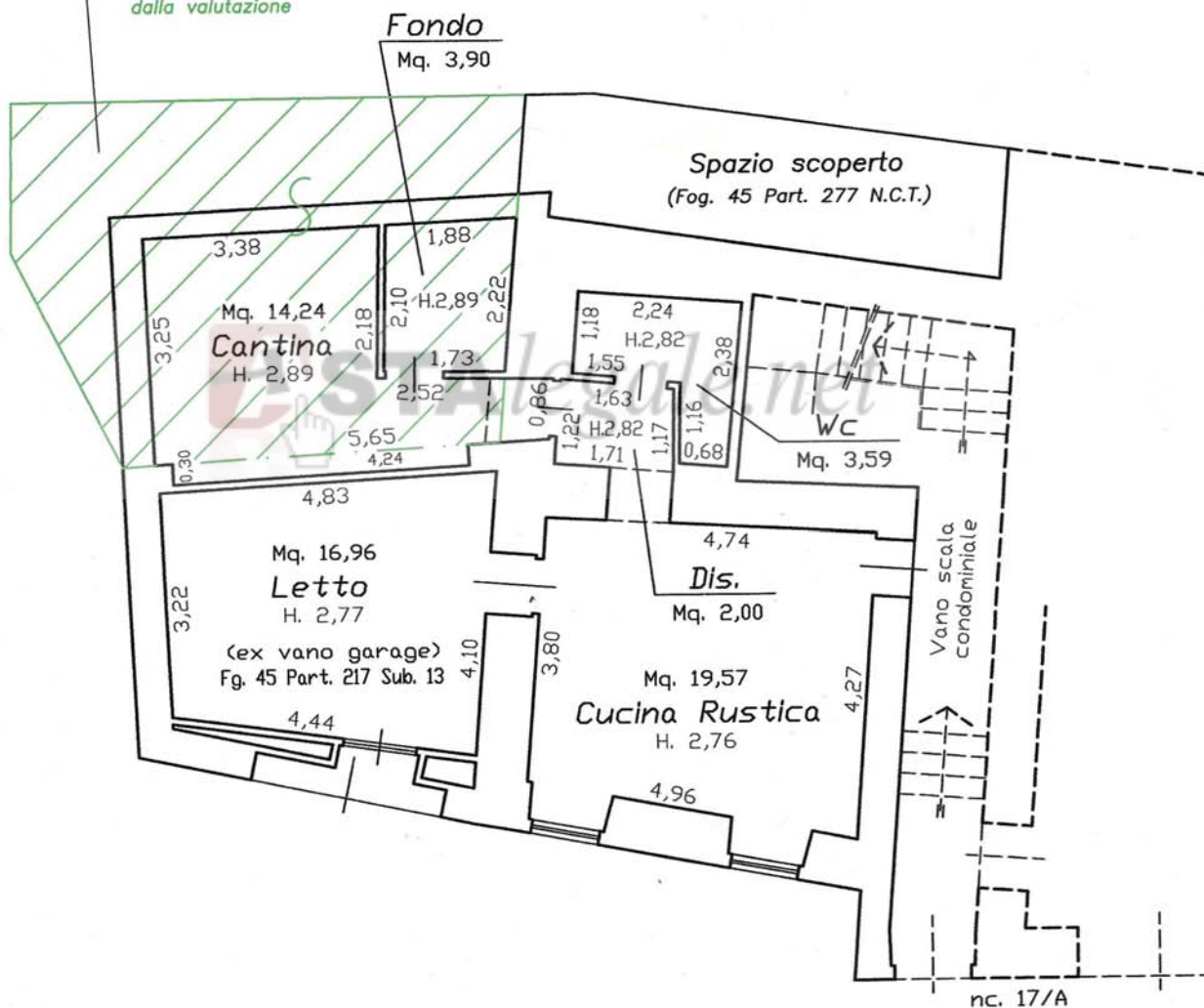

← Via Della Valle →



Corte con porzioni di fabbricati
 (Fog. 45 Part. 270 N.C.T.=N.C.E.U.)
 (intestata a Bordini Carlo)

Porzione esclusa
 dalla valutazione

Pianta Piano Primo
 Scala 1/100

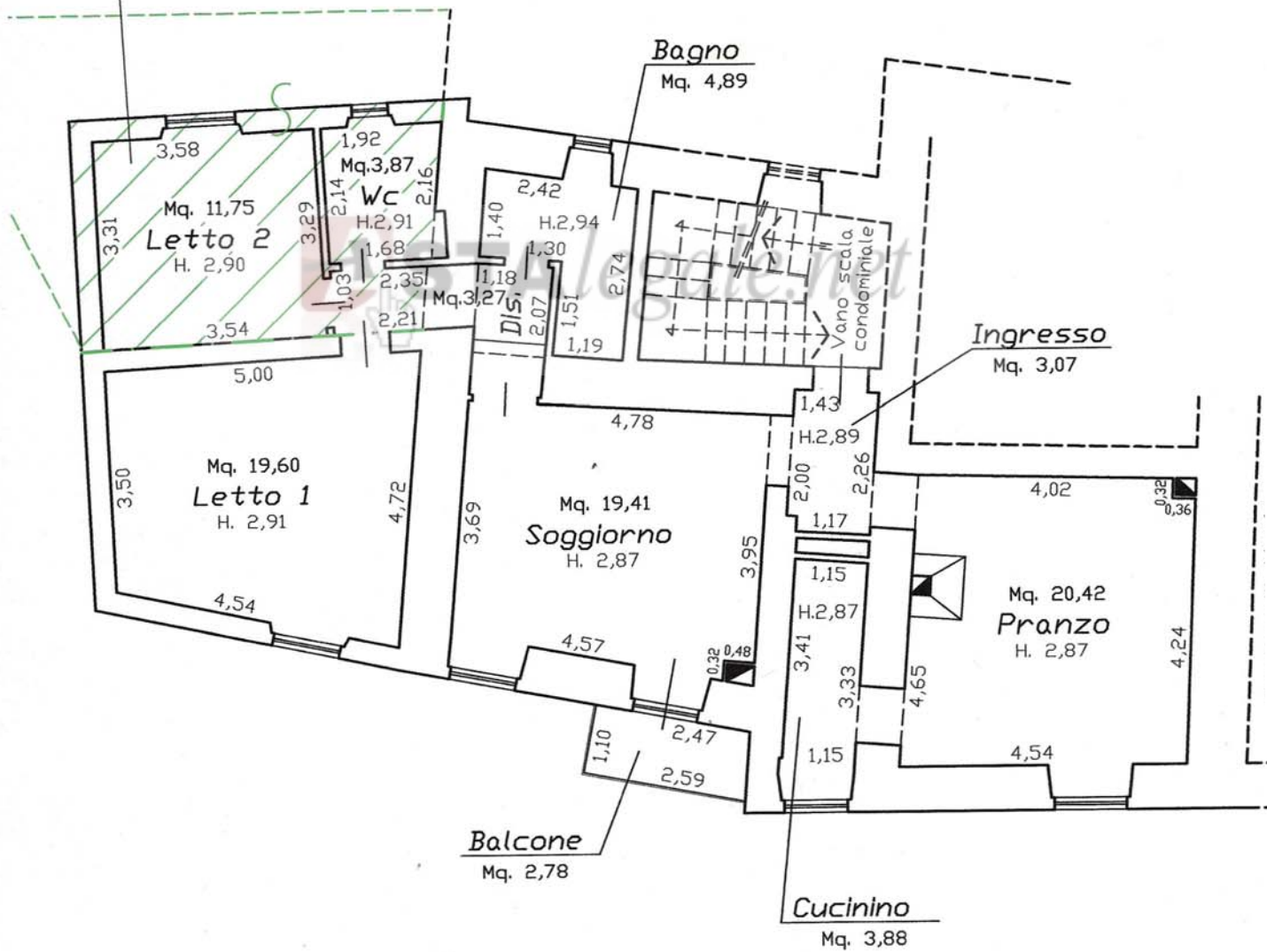

← Via Della Valle →



Lotto UNICODESCRIZIONE ANALITICA dell' Abitazione - Immobile "A"

Piano	Locale	Superficie (Mq.)	Altezza (ml.)	Esposizione	Stato manutenzione
Terra	Cucina Rustica	19,57	2,76	Ovest	Normale
Terra	Letto (ex garage)	16,96	2,77	Ovest e Nord	Normale
Terra	Disimpegno	2,00	2,82	Interno	Normale
Terra	Wc	3,59	2,82	Est	Normale
Primo	Ingresso	3,07	2,89	Interno	Normale
Primo	Pranzo	20,42	2,87	Ovest	Normale
Primo	Cucinino	3,88	2,87	Ovest	Normale
Primo	Soggiorno	19,41	2,87	Ovest	Normale
Primo	Disimpegno/parte	3,27	2,93	Inerno	Normale
Primo	Bagno	4,89	2,94	Est	Normale
Primo	Letto (1)	19,60	2,91	Ovest e Nord	Normale
		116,66			

DESCRIZIONE ANALITICA del Balcone - Immobile "A 1"

Piano	Locale	Superficie (Mq.)	Altezza (ml.)	Esposizione	Stato manutenzione
Primo	Balcone	2,78	//	Ovest	Normale
		2,78			

