

PIANTA PIANO PRIMO (stato attuale)

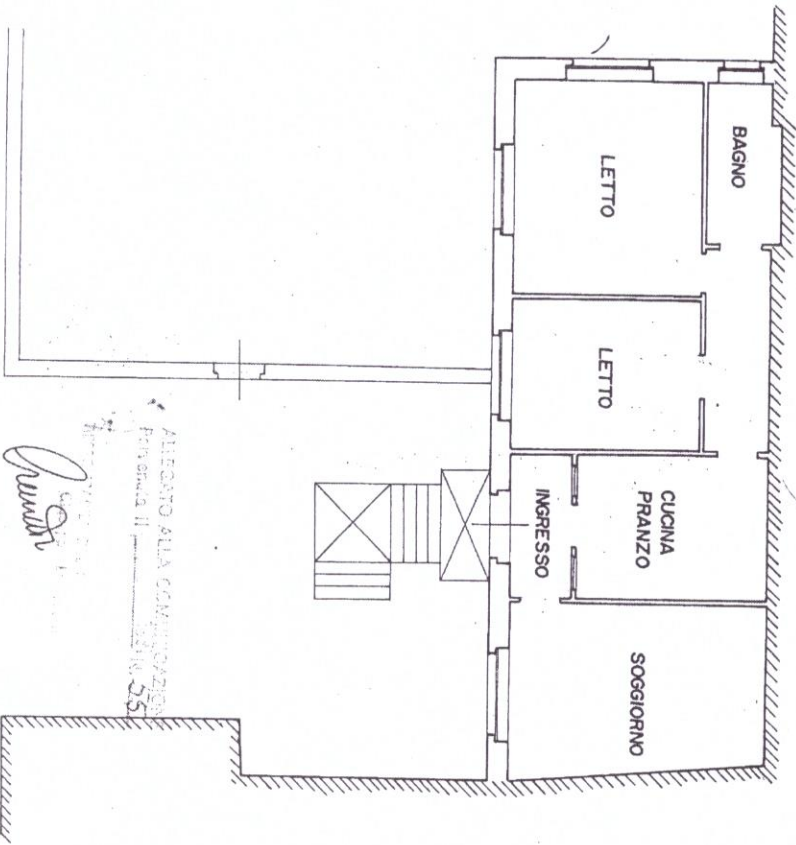

ALLEGATO ALLA CONVENZIONE
Principale II
N. 25
Gianni

PIANTA PIANO PRIMO (progetto)

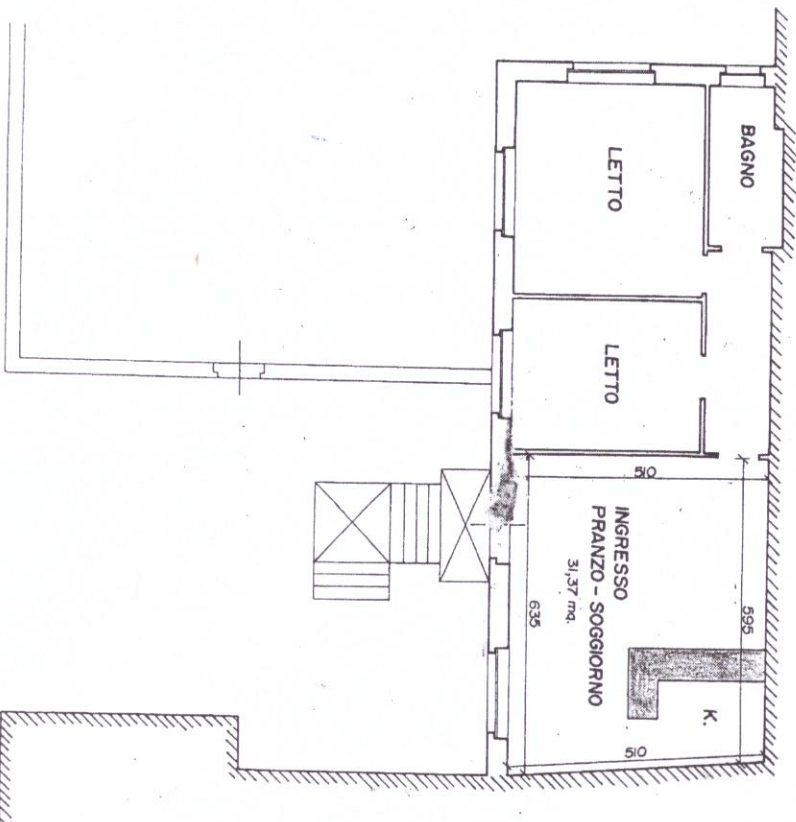

MODULARIO
F. - Cat. S.P. - 481



MINISTERO DELLE FINANZE
DIREZIONE GENERALE DEL CATASTO E DEI SERVIZI TECNICI ERARIALI

Mod. B (Nuovo Catasto Edilizio Urbano)

Lire
20

NUOVO CATASTO EDILIZIO URBANO

(R. DECRETO-LEGGE 13 APRILE 1938 N. 632)

Planimetria dell'immobile situato nel Comune di Foligno Via Fraz. SERACIAIO, Via Roma
Ditta ~~MAZZESCHI GIUSEPPE~~ su ~~ACQUEDOTTI~~ e ~~PUBBLICITÀ~~ ~~MARCONI~~ ~~PERUGINA~~ ~~IN~~ ~~SEBASTIANO~~
Allegata alla dichiarazione presentata all'Ufficio Tecnico Erariale di PERUGIA

LOTTO
2

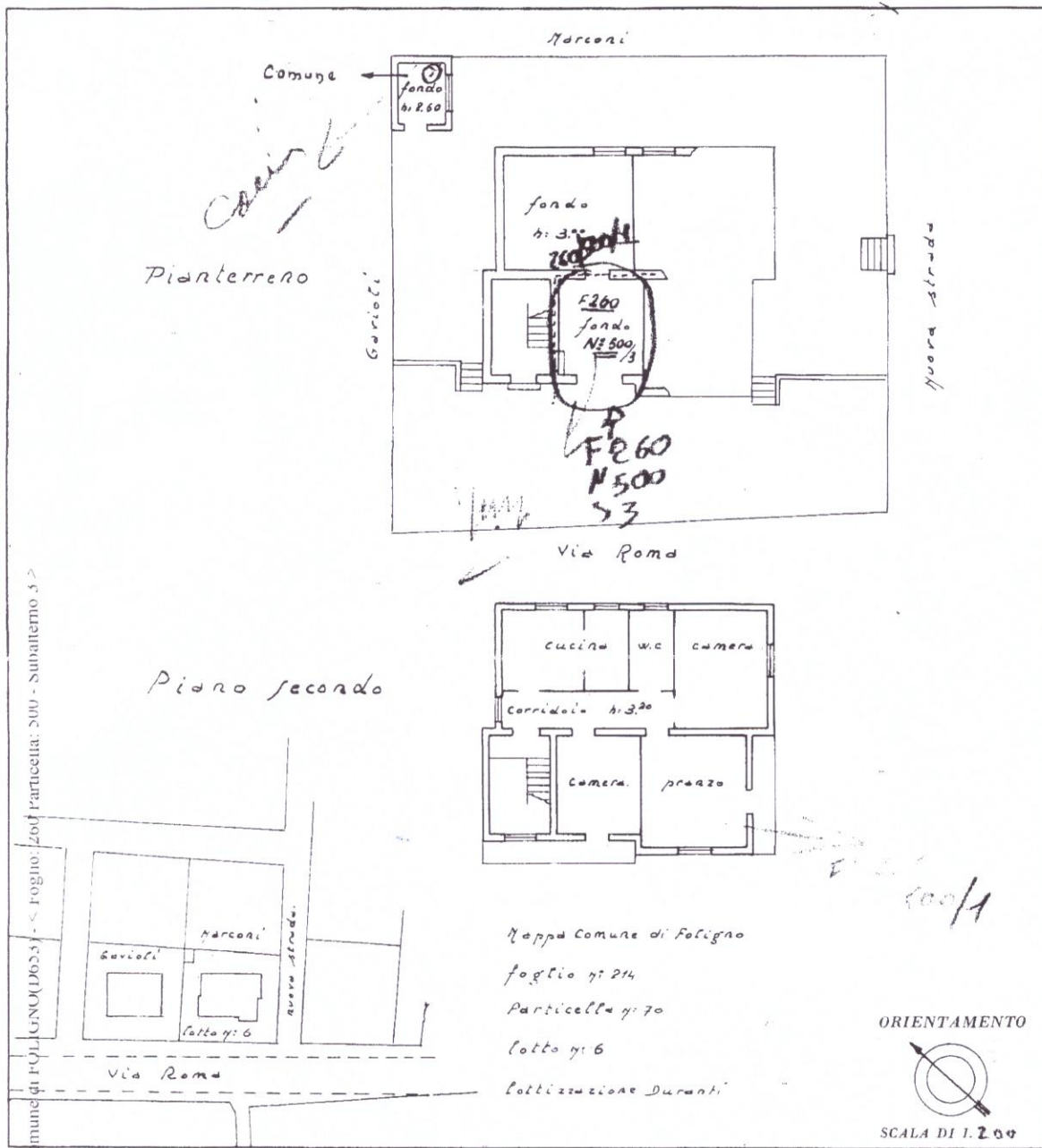

SPAZIO RISERVATO PER LE ANNOTAZIONI D'UFFICIO

DATA 11-12-958

PROT. N° 2596

Situazione al

ALLE ROMA piano 21;

Compilata dal Geometra
(Titolo, nome e cognome del tecnico)
MAZZESCHI GIUSEPPE

Iscritto all'Albo dei Geometri
della Provincia di Perugia

DATA 6 Settembre 1958

Firma: *[Signature]*

Fornito Da ZINI FRANCESCO Emesso Da ARUBAPEC S.P.A. NG/CA 3 Seriali: Reperiti 11800596306344027/ea2681709