



I Particella: 1800

MODULARIO
F. rig. rend. 488



MINISTERO DELLE FINANZE
DIPARTIMENTO DEL TERRITORIO
CATASTO EDILIZIO URBANO (RDL 13-4-1939, n. 652)

MOD. AN (CE

LIRE
800

Planimetria di u.i.u. in Comune di MARSCIANO via CHIAPPELLI civ.

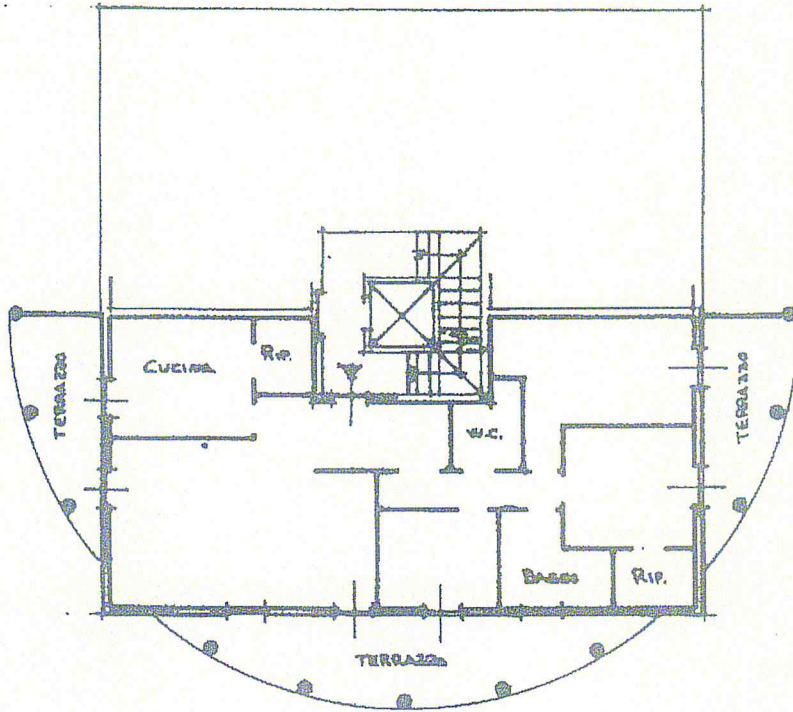

PIANTA PIANO SECONDO H = 230

ORIENTAMENTO



SCALA DI 1:

Catasto dei Fabbricati - Situazione al 24/10/2019 - Comune di MARSCIANO(E975) - < Foglio: 152 Particella: 1800 - Subalterno 25 >
VIA ARTURO CHIAPPELLI piano: 2;

Dichiarazione di N.C. <input type="checkbox"/> Denuncia di variazione <input checked="" type="checkbox"/>	Compilata dal <u>GEOM.</u> (Titolo, cognome e nome)	RISERVATO ALL'UFFICIO
Identificativi catastali data presentazione: 26/07/2001 - Data: 24/10/2019 - n. PG0105601 - Richiedente TRIB SPOLETO - Ultima Planimetria in atti Formato di stampa: A4(210x297) - Fatt. di scala: 1:1	Iscritto all'albo dei <u>GEOMETRI</u> della provincia di <u>PERUGIA</u> data Firma	

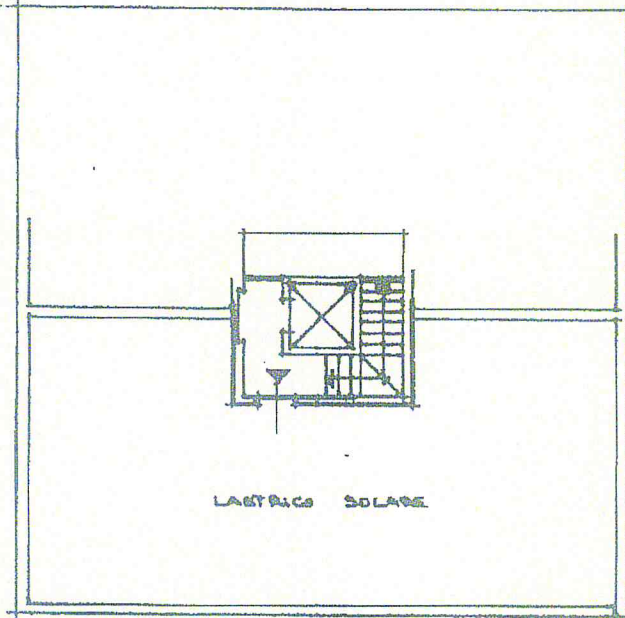

PIANTA PIANO QUARTO

MODULARIO
F. n. g. rend. 487



MINISTERO DELLE FINANZE
DIPARTIMENTO DEL TERRITORIO
CATASTO EDILIZIO URBANO (RDL 13-4-1939, n. 652)

MOD. BN (C)

LIRE
500

Planimetria di u.i.u. in Comune di MARSCIANO via CHIAPPELLI civ.

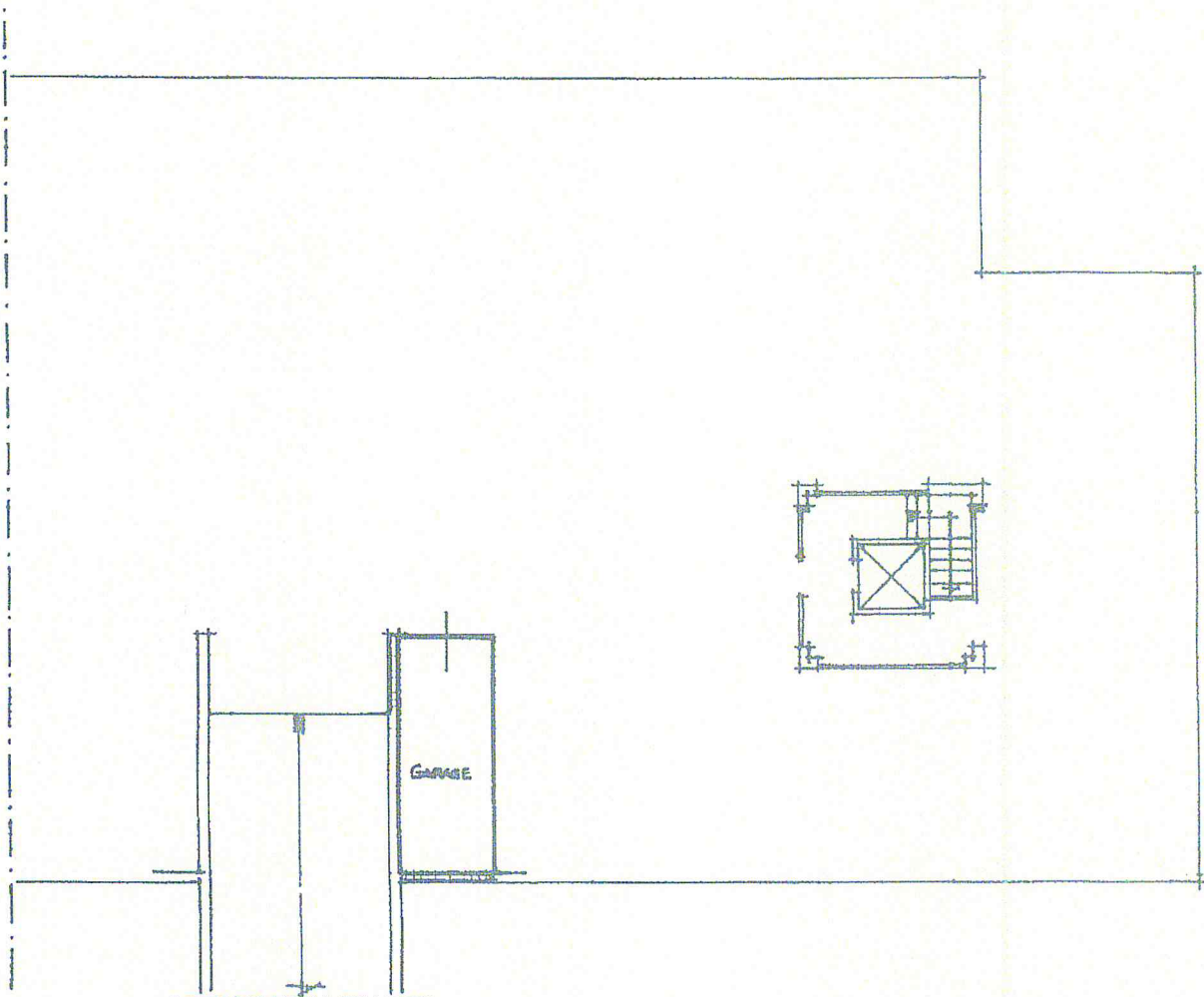

PIANTA PIANO PRIMO SOTTOSTRADA H= 265

UFFICIO DEL TERRITORIO
6 2 NOV 00
PERUGIA

ORIENTAMENTO

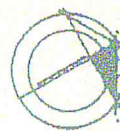

SCALA DI 1:100

Situazione al 24/10/2019 - Comune di MARSCIANO(E975) - < Foglio: 152 Particella: 1800 - Subalterno 12 >
Catasto dei fabbricati CHIAPPELLI piano: S1;
VIA ARTURO CHIAPPELLI

Bozza - Istituto Poligrafico e Zecca dello Stato - PV

Dichiarazione di N.C.
Denuncia di variazione

Compiuta dal GEOM. ...
(Titolo, cognome e nome)

RISERVATO ALL'UFFICIO

Identificativi catastali

Iscritto all'albo dei GEOMETRI



Data presentazione: 02/11/2000 - Data: 24/10/2019 - n. PG0105602 - Richiedente TR SPOLETO

Tot. schede: 152 Formato di ad.: A4(210x297) - Patt. di scala: 1:1

data Firma

in atti



Direzione Provinciale di Perugia
Ufficio Provinciale - Territorio
Servizi Catastali

Visura storica per immobile

Situazione degli atti informatizzati dall'impianto meccanografico al 24/10/2019

Data: 24/10/2019 - Ora: 09.48.09 Segue

Visura n.: PG0105592 Pag: 1

Dati della richiesta	Comune di MARSCIANO (Codice: E975)
Catasto Fabbricati	Provincia di PERUGIA Foglio: 152 Particella: 1800 Sub.: 25

INTESTATO

1	LTTMRC70D28E975T+ (1) Proprieta' per 1000/1000
---	--

Unità immobiliare dal 09/11/2015

N.	DATI IDENTIFICATIVI				DATI DI CLASSAMENTO				DATI DERIVANTI DA			
	Sezione Urbana	Foglio	Particella	Sub	Zona Cens.	Micro Zona	Categoria	Classe		Consistenza	Superficie Catastale	Rendita
1		152	1800	25			A/2	3	7,5 vani	Totale: 160 m ² Totale escluse aree scoperte** : 140 m ²	Euro 503,55	Variazione del 09/11/2015 - Inserimento in visura dei dati di superficie.
Indirizzo												
VIA ARTURO CHIAPPELLI piano: 2;												

Mappali Terreni Correlati
Codice Comune E975 - Sezione - Foglio 152 - Particella 1800

Situazione dell'unità immobiliare dal 06/06/2002

N.	DATI IDENTIFICATIVI				DATI DI CLASSAMENTO				DATI DERIVANTI DA			
	Sezione Urbana	Foglio	Particella	Sub	Zona Cens.	Micro Zona	Categoria	Classe		Consistenza	Superficie Catastale	Rendita
1		152	1800	25			A/2	3	7,5 vani		Euro 503,55	VARIAZIONE del 26/07/2001 protocollo n. 180030 in atti dal 06/06/2002 CONVALIDA RENDITA PROP CIRC 305T (n. 222170.1/2001)
Indirizzo												
VIA ARTURO CHIAPPELLI piano: 2;												



Data: 24/10/2019 - Ora: 09.48.09 Segue

Direzione Provinciale di Perugia
Ufficio Provinciale - Territorio
Servizi Catastali

Visura n.: PG0105592 Pag: 2

Visura storica per immobile

Situazione degli atti informatizzati dall'impianto meccanografico al 24/10/2019

Situazione dell'unità immobiliare dal 26/07/2001

N.	DATI IDENTIFICATIVI					DATI DI CLASSAMENTO				DATI DERIVANTI DA		
	Sezione Urbana	Foglio	Particella	Sub	Zona Cens.	Micro Zona	Categoria	Classe	Consistenza	Superficie Catastale	Rendita	
1		152	1800	25			A/Z	3	7,5 vani		Euro 503,55 L. 975,000	FRAZIONAMENTO E FUSIONE del 26/07/2001 protocollo n. 222170 in atti dal 26/07/2001 FRAZIONAMENTO E FUSIONE (n. 4427.1/2001)
Indirizzo: VIA CHIAPPELLI piano: 2;												
Annotazioni: classamento proposto (D.M. 701/94)												

Situazione degli intestati dal 09/02/2006

N.	DATI ANAGRAFICI	CODICE FISCALE	DIRITTI E ONERI REALI
1		*	(1) Proprieta' per 1000/1000
DATI DERIVANTI DA			
ISTRUMENTO (ATTO PUBBLICO) del 09/02/2006 Nota presentata con Modello Unico in atti dal 14/02/2006 Repertorio n.: 15434 Rogante: BRUFANI FILIPPO Sede: PERUGIA Registrazione: COMPRAPVENDITA (n. 2997.1/2006)			

Situazione degli intestati dal 09/11/2001

N.	DATI ANAGRAFICI	CODICE FISCALE	DIRITTI E ONERI REALI
1			(1) Proprieta' per 1/2 fino al 09/02/2006
2			(1) Proprieta' per 1/2 fino al 09/02/2006
DATI DERIVANTI DA			
ISTRUMENTO (ATTO PUBBLICO) del 09/11/2001 protocollo n. 403327 Trascrizione in atti dal 24/12/2001 Repertorio n.: 45068 Rogante: CRISPOLTI ADRIANO Sede: PERUGIA Registrazione: Sede: COMPRAPVENDITA (n. 18078.1/2001)			

Situazione degli intestati dal 23/10/2001

N.	DATI ANAGRAFICI	CODICE FISCALE	DIRITTI E ONERI REALI
1			(1) Proprieta' per 1/1 fino al 09/11/2001
DATI DERIVANTI DA			
ISTRUMENTO (ATTO PUBBLICO) del 23/10/2001 Trascrizione in atti dal 26/11/2001 Repertorio n.: 156724 Rogante: FRILLICI ANGELO Sede: FOLLIGNO Registrazione: Sede: TRASFERIMENTO SEDE SOCIALE (n. 16721.1/2001)			

Situazione degli intestati dal 26/07/2001

N.	DATI ANAGRAFICI	CODICE FISCALE	DIRITTI E ONERI REALI
1			(1) Proprieta' fino al 23/10/2001
DATI DERIVANTI DA			
FRAZIONAMENTO E FUSIONE del 26/07/2001 protocollo n. 222170 in atti dal 26/07/2001 Registrazione: FRAZIONAMENTO E FUSIONE (n. 4427.1/2001)			

Per ulteriori variazioni richiedere le visure storiche dei seguenti immobili soppressi, originari del precedente:

- foglio 152 particella 1800 subaltemo 8
- foglio 152 particella 1800 subaltemo 10

Unità immobiliari n. 1

Ricevuta n. 36579

Tributi erariali: Euro 1,00



Direzione Provinciale di Perugia
Ufficio Provinciale - Territorio
Servizi Catastali

Visura storica per immobile

Situazione degli atti informatizzati dall'impianto meccanografico al 24/10/2019

Data: 24/10/2019 - Ora: 09.48.09 Fine

Visura n.: PG0105592 Pag: 3

Visura ordinaria

Richiedente: **ZUCCARI**

* Codice Fiscale Validato in Anagrafe Tributaria

** Si intendono escluse le "superfici di balconi, terrazzi e aree scoperte pertinenziali e accessorie, comunicanti o non comunicanti"
(cfr. Provvedimento del Direttore dell'Agenzia delle Entrate 29 marzo 2013).



Direzione Provinciale di Perugia
Ufficio Provinciale - Territorio
Servizi Catastali

Visura storica per immobile

Situazione degli atti informatizzati dall'impianto meccanografico al 24/10/2019

Data: 24/10/2019 - Ora: 09.48.23 Segue

Visura n.: PG0105593 Pag: 1

Dati della richiesta	Comune di MARSCIANO (Codice: E975)
Catasto Fabbricati	Provincia di PERUGIA Foglio: 152 Particella: 1800 Sub.: 12

INTESTATO

1	(1) Proprietà per 1000/1000
---	-----------------------------

Unità immobiliare dal 09/11/2015

N.	DATI IDENTIFICATIVI				DATI DI CLASSAMENTO				DATI DERIVANTI DA			
	Sezione Urbana	Foglio	Particella	Sub	Zona Cens.	Micro Zona	Categoria	Classe		Consistenza	Superficie Catastale	Rendita
1		152	1800	12			C/6	3	17 m ²	Totale: 19 m ²	Euro 26,34	Variazione del 09/11/2015 - Inscrittimento in visura dei dati di superficie.
Indirizzo VIA ARTURO CHIAPPELLI piano: S1; Annotazioni classamento proposto con decreti i termini di cui all'art 1 comma3 (D.M. 701/94)												

Mappali Terreni Correlati
Codice Comune E975 - Sezione - Foglio 152 - Particella 1800

Situazione dell'unità immobiliare dal 10/11/2001

N.	DATI IDENTIFICATIVI				DATI DI CLASSAMENTO				DATI DERIVANTI DA			
	Sezione Urbana	Foglio	Particella	Sub	Zona Cens.	Micro Zona	Categoria	Classe		Consistenza	Superficie Catastale	Rendita
1		152	1800	12			C/6	3	17 m ²		Euro 26,34 L. 51.000	VARIAZIONE NEL CLASSAMENTO del 10/11/2001 protocollo n. 333578 in atti dal 10/11/2001 VARIAZIONE DI CLASSAMENTO (n. 6441.1/2001)
Indirizzo VIA ARTURO CHIAPPELLI piano: S1; Annotazioni classamento proposto con decreti i termini di cui all'art 1 comma3 (D.M. 701/94)												



Direzione Provinciale di Perugia
Ufficio Provinciale - Territorio
Servizi Catastali

Visura storica per immobile

Situazione degli atti informatizzati dall'impianto meccanografico al 24/10/2019

Data: 24/10/2019 - Ora: 09.48.23 Segue

Visura n.: PG0105593 Pag: 2

Situazione dell'unità immobiliare dal 02/11/2000

N.	DATI IDENTIFICATIVI							DATI DI CLASSAMENTO				DATI DERIVANTI DA
	Sezione Urbana	Foglio	Particella	Sub	Zona Cens.	Micro Zona	Categoria	Classe	Consistenza	Superficie Catastale	Rendita	
1		15Z	1800	12			C/6	3	17 m ²		L. 51,000	COSTITUZIONE del 02/11/2000 protocollo n. 163806 in atti dal 02/11/2000 COSTITUZIONE (n. 2729.1/2000)
Indirizzo: VIA CHIAPPELLI ARTURO piano: S1; classamento proposto (D.M. 701/94)												
Annotazioni:												

Situazione degli intestati dal 09/02/2006

N.	DATI ANAGRAFICI	CODICE FISCALE	DIRITTI E ONERI REALI
1			(1) Proprietà per 1000/1000
DATI DERIVANTI DA			
ISTRUMENTO (ATTO PUBBLICO) del 09/02/2006 Nota presentata con Modello Unico in atti dal 14/02/2006 Repertorio n.: 15434 Rogante: BRUFANI FILIPPO Sede: PERUGIA Registrazione: COMPRAVENDITA (n. 2997.1/2006)			

Situazione degli intestati dal 09/11/2001

N.	DATI ANAGRAFICI	CODICE FISCALE	DIRITTI E ONERI REALI
1			(1) Proprietà per 1/2 fino al 09/02/2006
2			(1) Proprietà per 1/2 fino al 09/02/2006
DATI DERIVANTI DA			
ISTRUMENTO (ATTO PUBBLICO) del 09/11/2001 protocollo n. 403327 Trascrizione in atti dal 24/12/2001 Repertorio n.: 45068 Rogante: CRISPOLTI ADRIANO Sede: PERUGIA Registrazione: Sede: COMPRAVENDITA (n. 18078.1/2001)			

Situazione degli intestati dal 23/10/2001

N.	DATI ANAGRAFICI	CODICE FISCALE	DIRITTI E ONERI REALI
1			(1) Proprietà per 1/1 fino al 09/11/2001
DATI DERIVANTI DA			
ISTRUMENTO (ATTO PUBBLICO) del 23/10/2001 Trascrizione in atti dal 26/11/2001 Repertorio n.: 13074 Rogante: FRILLICI ANGELO Sede: FOLLIGNO Registrazione: Sede: TRASFERIMENTO SEDE SOCIALE (n. 16721.1/2001)			

Situazione degli intestati dal 02/11/2000

N.	DATI ANAGRAFICI	CODICE FISCALE	DIRITTI E ONERI REALI
1			(1) Proprietà fino al 23/10/2001
DATI DERIVANTI DA			
COSTITUZIONE del 02/11/2000 protocollo n. 163806 in atti dal 02/11/2000 Registrazione: COSTITUZIONE (n. 2729.1/2000)			

Unità immobiliari n. 1

Ricevuta n. 36579

Tributi erariali: Euro 1,00



Direzione Provinciale di Perugia
Ufficio Provinciale - Territorio
Servizi Catastali

Data: 24/10/2019 - Ora: 09.48.23 Fine

Visura n.: PG0105593 Pag: 3

Visura storica per immobile

Situazione degli atti informatizzati dall'impianto meccanografico al 24/10/2019

Visura ordinaria

Richiedente: **ZUCCARI**

* Codice Fiscale Validato in Anagrafe Tributaria

ELABORATO PLANIMETRICO	
Compilato da:	
Isritto all'albo: Geometri	
Prov. Perugia	N. 6777

Agenzia del Territorio
CATASTO FABBRICATI
Ufficio Provinciale di
Perugia

Comune di Marsciano	Protocollo n. PG0026592 del 01/02/2010
Sezione: Foglio: 152 Particella: 1800	Tipo Mappale n. del
Dimostrazione grafica dei subalterni	Scala 1 : 500

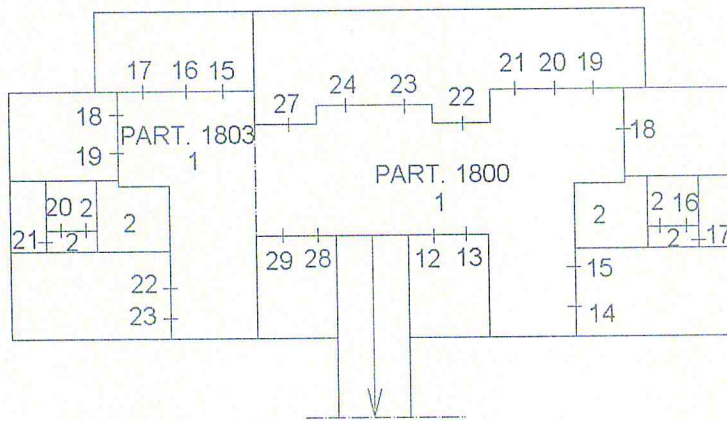
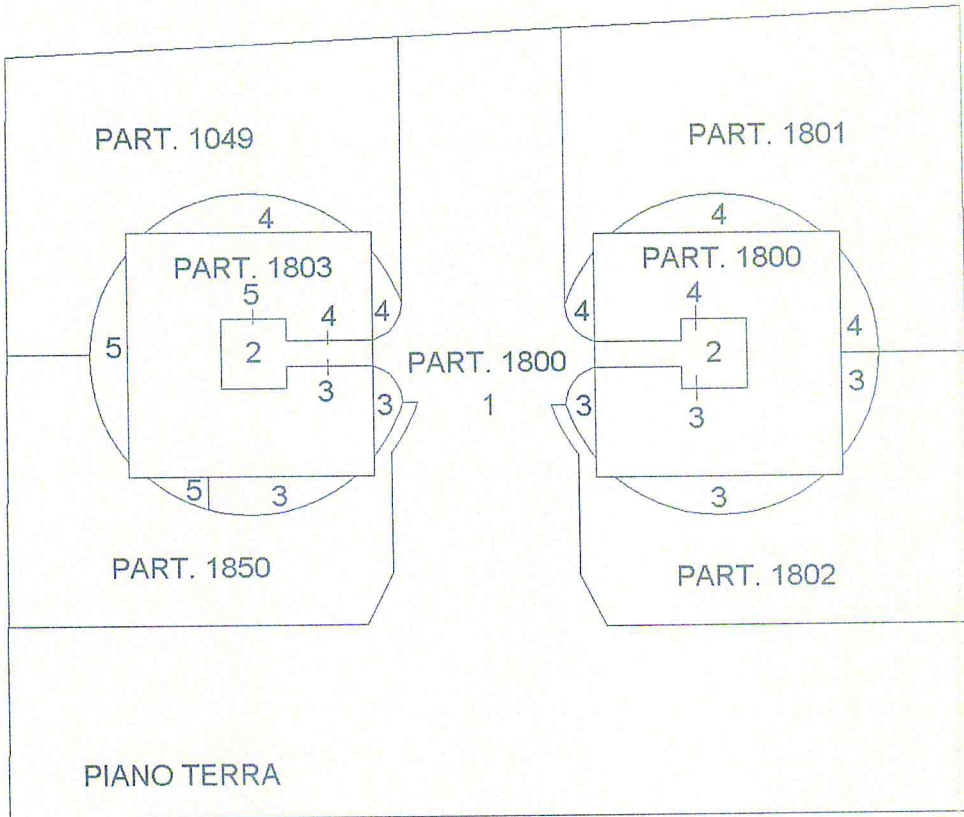

PIANO SOTTOSTRADA



Ultima planimetria in atti

ELABORATO PLANIMETRICO	
Compilato da:	
Iscritto all'albo: Geometri	
Prov. Perugia	N.

Agenzia del Territorio
CATASTO FABBRICATI
Ufficio Provinciale di
Perugia

Comune di Marsciano		Protocollo n. PG0026592 del 01/02/2010	
Sezione:	Foglio: 152	Particella: 1800	Tipo Mappale n. del
Dimostrazione grafica dei subalterni			Scala 1 : 500

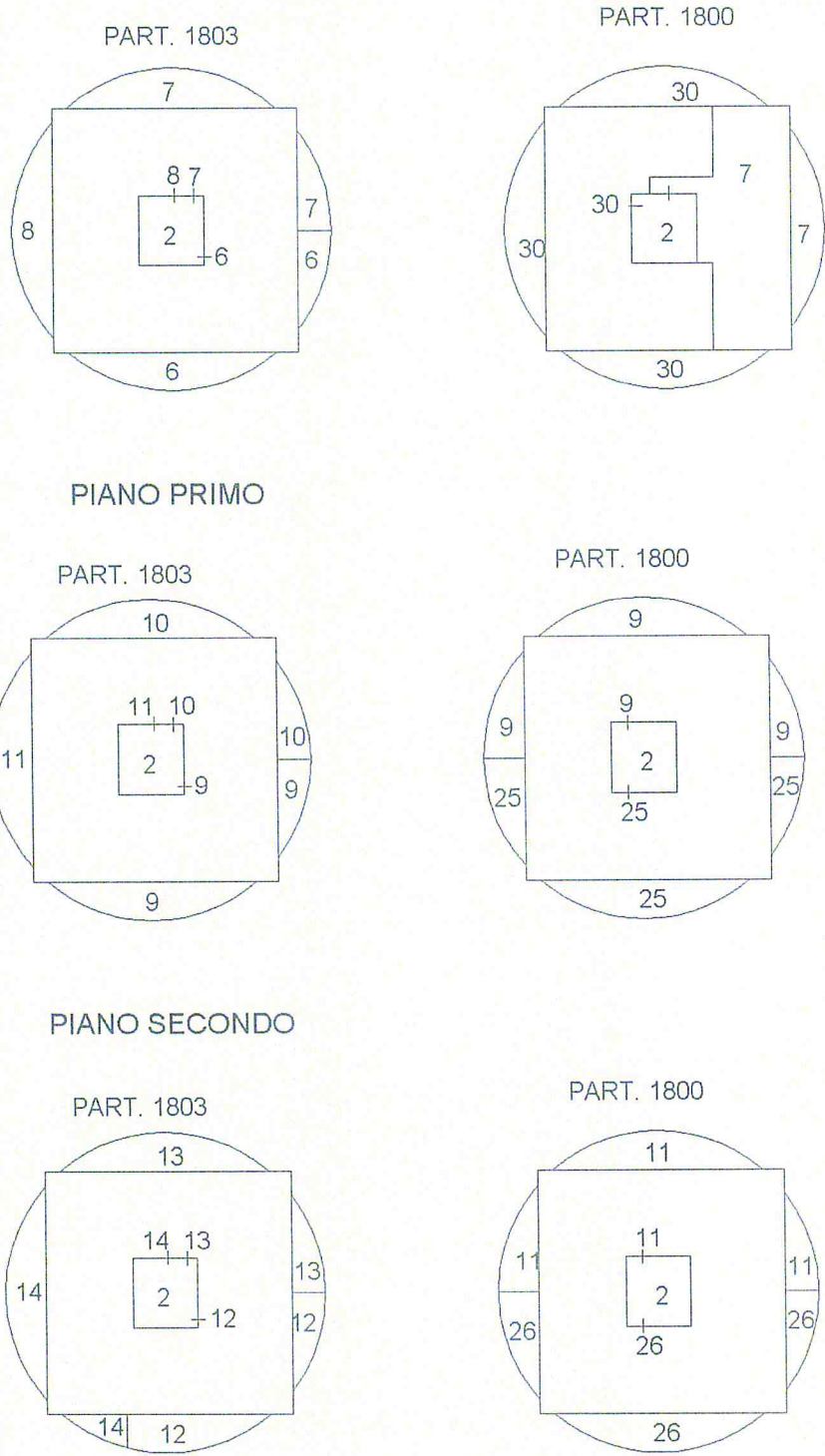

Ultima planimetria in atto **PIANO TERZO**



Catasto dei Fabbricati - Situazione al 06/02/2020 - Comune di MARSCIANO (E975) - < Foglio: 152 - Particella: 1800 - Elaborato planimetrico >

Agenzia del Territorio
CATASTO FABBRICATI
Ufficio Provinciale di
Perugia

ELABORATO PLANIMETRICO	
Compilato da: J	
Iscritto all'albo: Geometri	
Prov. Perugia	N.

Comune di Marsciano	Protocollo n. PG0026592 del 01/02/2010
Sezione: Foglio: 152 Particella: 1800	Tipo Mappale n. del
Dimostrazione grafica dei subalterni	Scala 1 : 500

PART. 1803

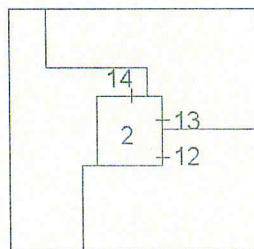

PART. 1800

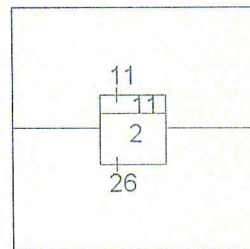

PIANO QUARTO



Ultima planimetria in atti

Data: 06/02/2020 - n. T12722 - Richiedente: Telematico

Totale schede: 3 - Formato di acquisizione: A4(210x297) - Formato stampa richiesto: A4(210x297) - Fattore di scala non utilizzabile

Catasto dei Fabbricati - Situazione al 06/02/2020 - Comune di MARSCIANO (E975) - < Foglio: 152 - Particella: 1800 - Elaborato planimetrico >