



NUOVO CATASTO EDILIZIO URBANO

(L. DEONORO-LASCH 18 APRILE 2000, N. 66)

Via LORENZO BERTI

Planimetria dell'immobile situato nel Comune di SPOLETO
Data COOP "CENTRO STORICO"
Allegata alla dichiarazione presentata all'Ufficio Tecnico Erariale di PERUGIA

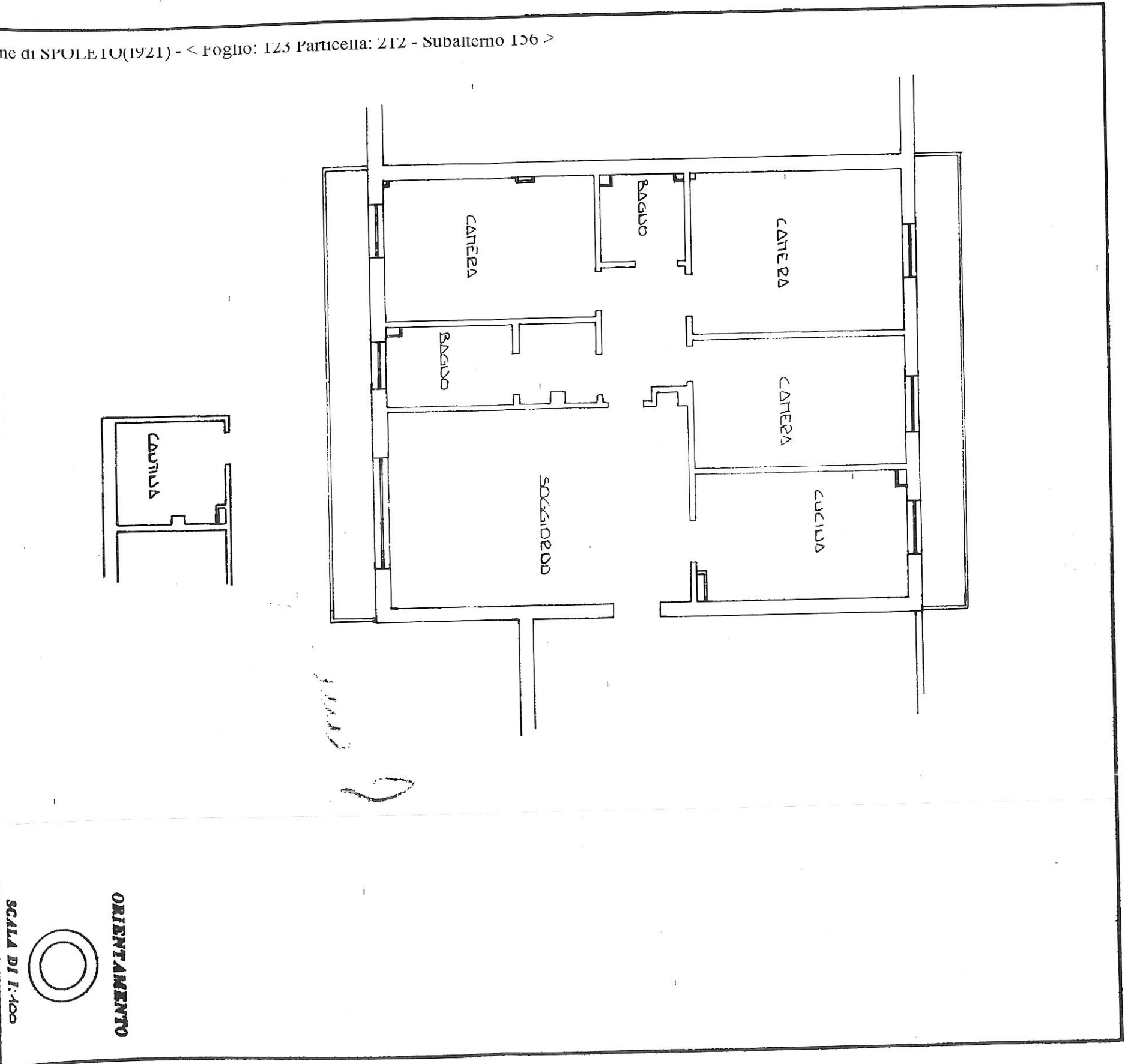

SPAZIO RISERVATO PER LE ANNOTAZIONI D'UFFICIO

DATA PROT. No	10/12/2015
F 123	212 SUB 156

Completata dal **GEOM. ATTENEO CAPDOI**
(Firma, nome e cognome del tecnico)
Iscritto all'Albo dei **GEOMETRI**
della Provincia di **PERUGIA**
DATA **01-12-2015**
Firma: *Atteneo Capdoi*



Data presentazione: 03/12/1987 - Data: 16/04/2015 - n. PG0064527 - Richiedente TRIB SPOLETO
Tot scheda P- Formato di acq.: A3(297x420) - Formato di scala: 1:1
Ultima Planimetria in atti

IPZS - OFFICINA CV ROMA

Comune di SPOLETO(1921) - < Foglio: 123 Particella: 212 - Subalterno 156 >



MINISTERO DELLE FINANZE
DIREZIONE GENERALE DEL CATASTO E DEI SERVIZI TECNICI ERARIALI

Lire
150

NUOVO CATASTO EDILIZIO URBANO

(R. DECRETO-LEGGE 13 APRILE 1938, N. 639)

Planimetria dell'immobile situato nel Comune di SPOLETO

Via LORENZO BETTI

Ditta Coop. "Genio Storico"

Allegata alla dichiarazione presentata all'Ufficio Tecnico Erariale di Perugia

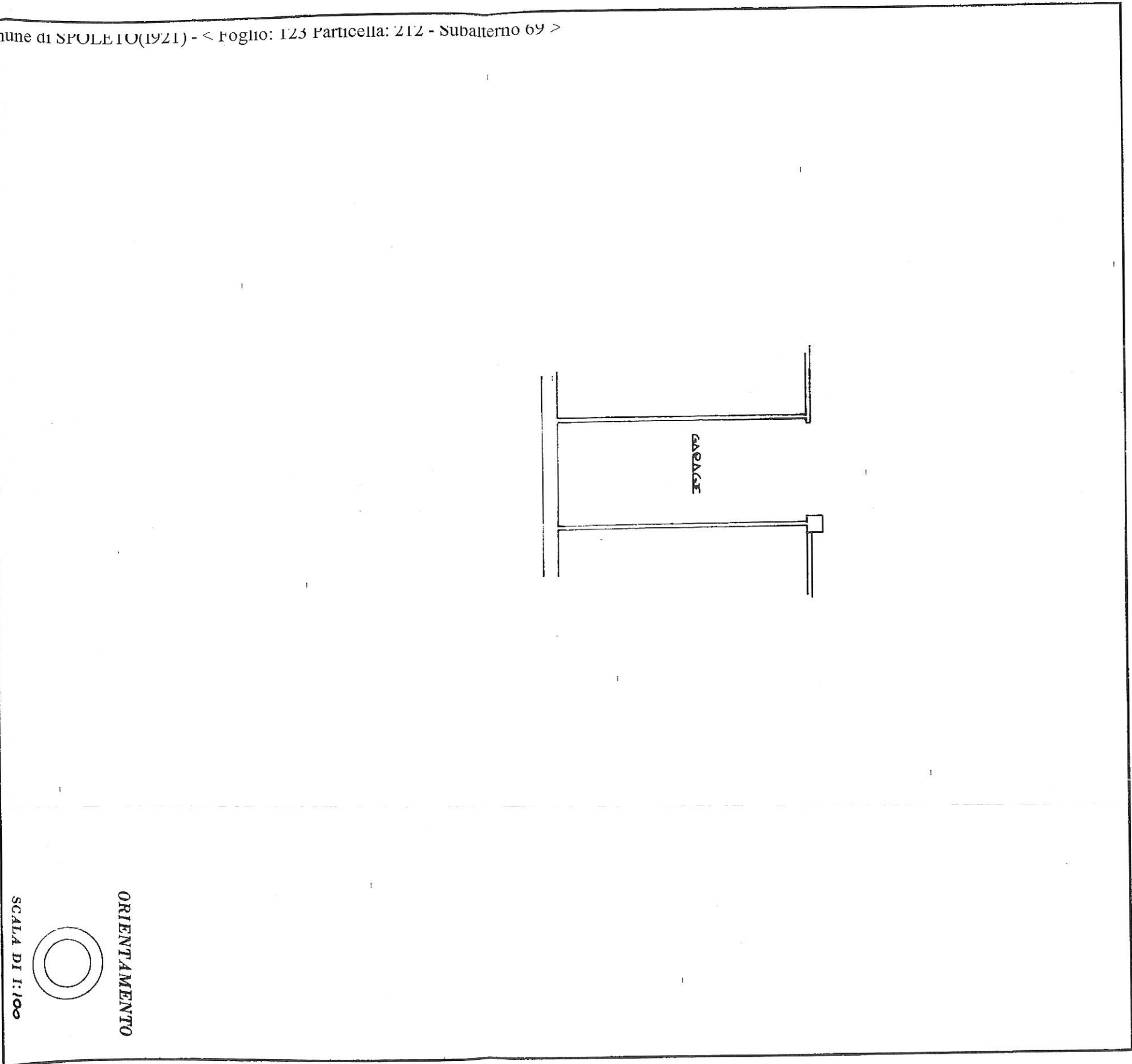

ORIENTAMENTO

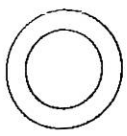

SCALA DI 1:100

Comune di SPOLETO(1921) - < Foglio: 123 Particella: 212 - Subalterno 69 >

SPAZIO RISERVATO PER LE ANNOTAZIONI D'UFFICIO

3039/86

#123 P.212 Sub. 69

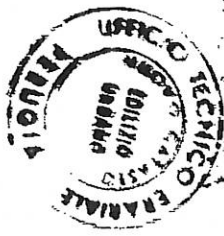

Compiuta dal Geom. CARDOVI ANDEO
(Titolo, nome e cognome dell'incarico)

Iscritto all'Albo dei GEOMETRI CARDOVI ANDEO
della Provincia di PERUGIA

DATA 13 DIC. 1985

Firma: Carlo...

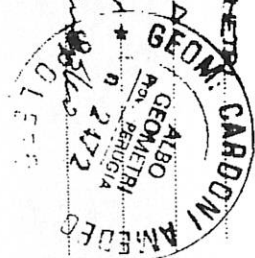

Data presentazione: 01/01/1986 - Data: 04/05/2015 - n. PG0075472 - Richiedente TRIB SPOLETO
Tot. schede: P - Formato di acq.: A3(297x420) - Fatt. di scala: 1:1
Ultima Planimetria in atti

UFFICIO TECNICO ERARIALE
DIREZIONE GENERALE DEL CATASTO E DEI SERVIZI TECNICI ERARIALI
MINISTERO DELLE FINANZE
Via ...
01100