



# DOCUMENTAZIONE FOTOGRAFICA

( Rappresentativa e non Esaustiva )

## LOTTO n. 1

( Comune di Monte Castello di Vibio )

**Estratto «forMaps» per l'individuazione del sito.**



**Stralcio a Vista - Mappa Catastale per l'individuazione del sito.**

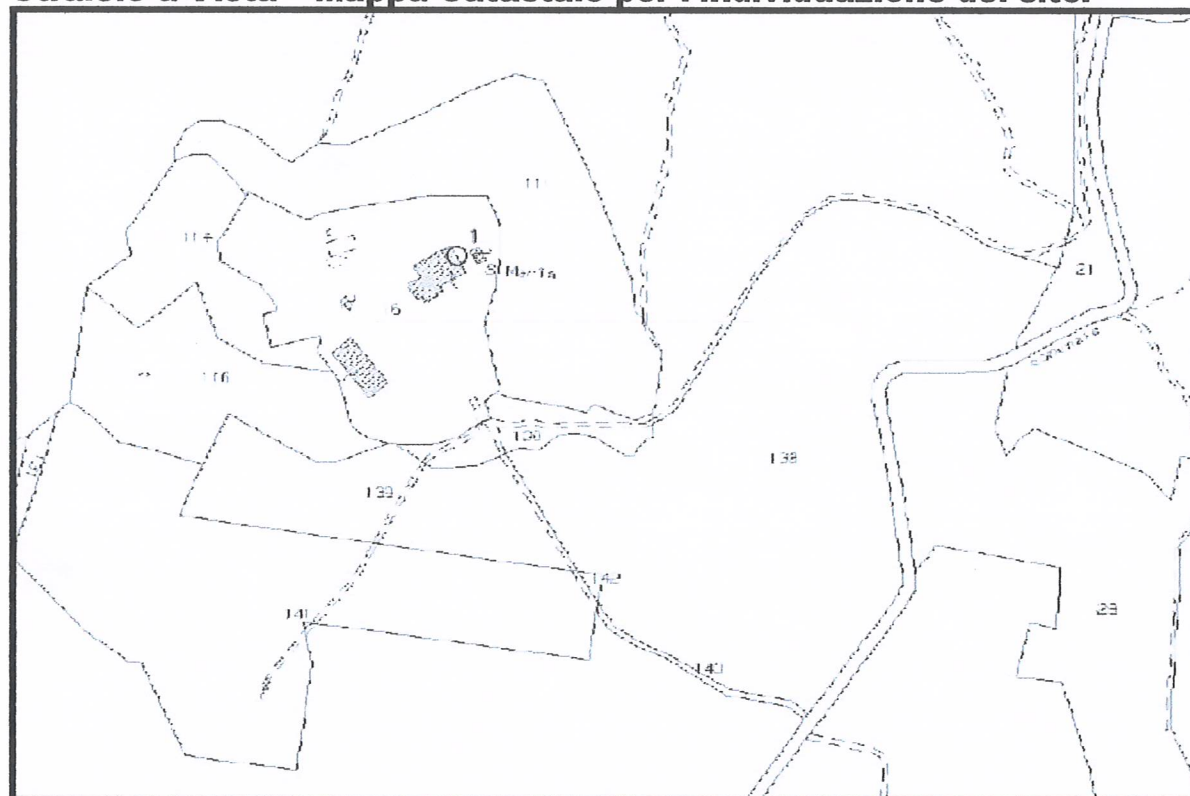

**Stralcio Google Earth - Vista Prospettica**  
**Accesso da Viabilità Pubblica: SI**



**Stralcio PRG Parte Strutturale - Zona Agricola**

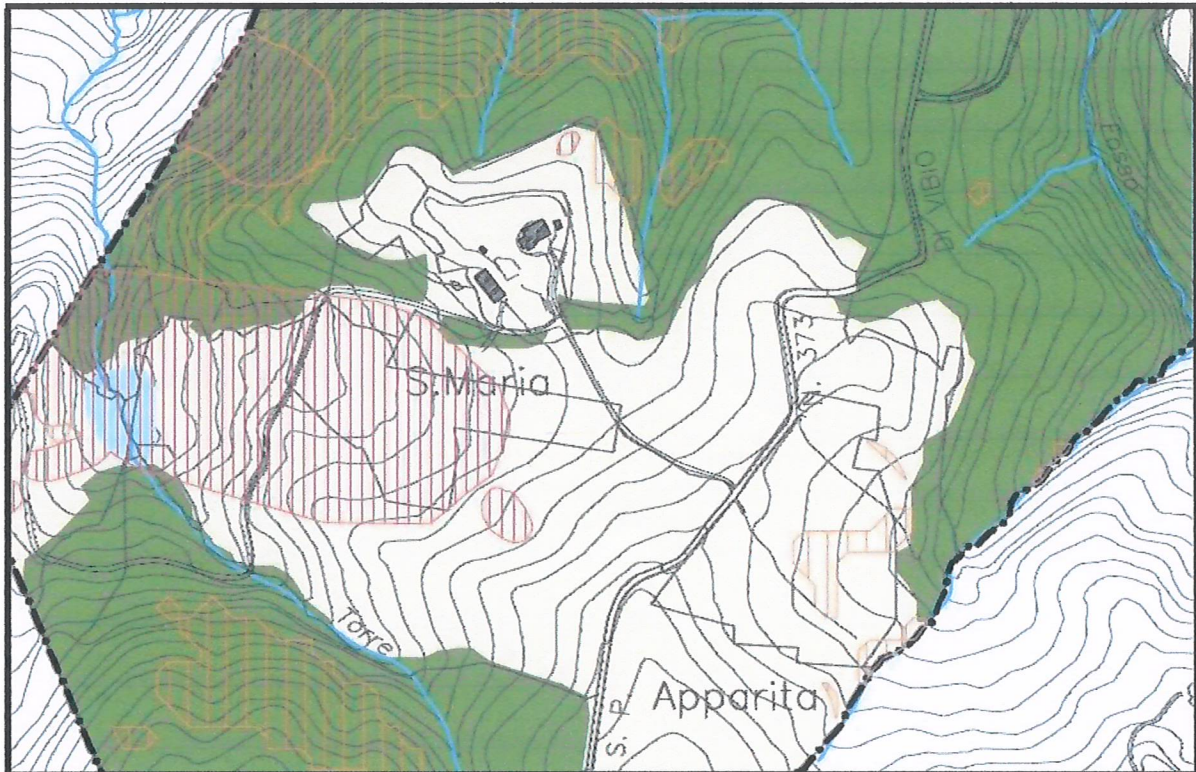

1



2



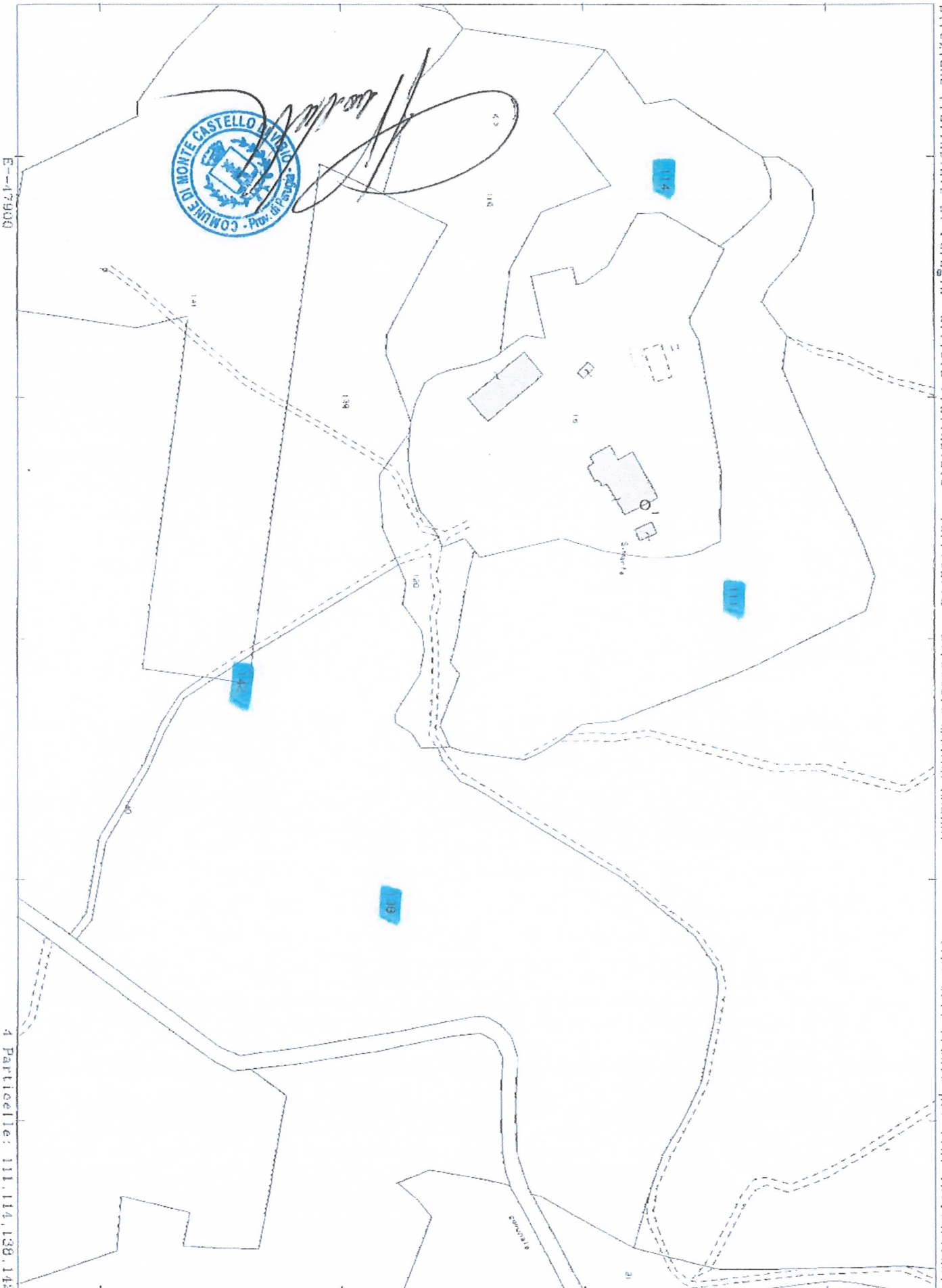

E=-17900

4 Particelle: 111, 114, 138, 142

N=-33800

Direzione Provinciale di Perugia Ufficio Provinciale - Territorio - Direttore MARINA ANGELLI

Nazione dell'Area



Vis tel. (0 90 euro)

Firmato Da: SCIMITTERNA CARLO Emesso Da: ARUBAPECC S.P.A. NG CA 3 Serial#: 25fca4a6c5fffa2a4b7fd4824a63f1

E=-48000

1 Particella: 111

Comune: MONTE CASTELLO DI VIBIO

Scala originale: 1:2000

7-Feb-2020 19:15:36

Foglio: 25

Dimensione cornice: 534.000 x 378.000 metri

Prot. n. T300625/2020

N=-33900

E=-47800

Firmato Da: SCIMITTERNA CARLO Emesso Da: ARUBAPEC S.P.A. NG CA 3 Serial#: 25fca4a6c5fffa2a4b7fd4824a63f1



1 Particella 138