



ALLEGATO Nr. 3

Copia Certificato Notarile
Planimetrie catastali c.e.u. e c.t.
Visure catastali c.e.u. e c.t.



PROVENIENZA VENTENNALE

- l'immobile di cui al punto 1) risulta di proprietà di
 nato a (PG) il (cod.
 fisc. 8Y), a lui pervenuto per quota di
 1/2 (un mezzo), fra maggior consistenza, con atto di do-
 nazione del 28 giugno 2007 ai rogiti del Notaio Fabio Ar-
 rivi di Todi (PG), rep.n. 28368/8266, trascritto a Peru-
 gia il 23 luglio 2007 al n. registro particola-
 re, con cui , nato a (PG) il
 (cod.fisc. 15G) e
 , nata a (PG) il
 (01T), donavano a e e
 nato a (PG) (cod. fisc.
 3B), che accettavano per quota di 1/2
 (un mezzo) ciascuno, la piena proprietà degli immobili di
 cui al punto 1) e 2) e la nuda proprietà dell'immobile di
 cui al punto 3).

Con successivo atto di divisione del 14 settembre 2007 ai
 rogiti del Notaio Fabio Arrivi di Todi (PG), rep.n.
 28752/8497, trascritto a Perugia il 27 settembre 2007 al
 n. 17656 di registro particolare, veniva convenuta, fra
 l'altro, assegnazione: - , della pro-
 prietà esclusiva della porzione immobiliare di cui al
 punto 1) oggetto della presente certificazione; - e a
 Storti Roberto, la piena proprietà degli immobili di cui

al punto 2) e la nuda proprietà degli immobili di cui al punto 3).

A _____ so e O. _____ na, in comunione legale, con atto di compravendita del 17 maggio 1978 ai rogiti del Notaio Eveno Clementi di Assisi (PG), rep.n. _____ tra- scritto a Perugia il 26 gennaio 1978 al n. _____ di regi- stro particolare, dall'Opera Pia Istituto per inabili al lavoro "Letizia Veralli, Giulio ed Angelo Cortesi", aven- te ad oggetto terreni all'epoca censiti al Catasto Terre- ni foglio _____ particella --3 e _____ variati in seguito in forza di: tipo mappale del 19 ottobre 1988 n.5433.501/1985, frazionamento del 17 maggio 1978 n.49080; e variazioni del 23 marzo 2007 n. 3191.1/2007, (prot.n. PG0239509), n. 3192.1/2007 (prot.n. PG023955) e n. 3193.1/2007 (prot.n. PG0239513) per rettifica di clas- samento delle unità abitative di cui alla particella 128 subalterno subalterno e subalterno

DICHIARAZIONE DEL NOTAIO

Il sottoscritto Gianfranco Di Ioia, Notaio in Foia- no della Chiana (Ar), con studio al civico cinque della Piazza Giorgio Ambrosoli, esaminati i documenti e consul- tati i registri del Catasto e dell'Agenzia delle Entrate - Territorio - Ufficio Provinciale di Perugia

DICHIARA



in base a detti documenti e registri, assumendone la piena responsabilità:

(i) che l'immobile di cui al punto 1) risulta essere di in piena proprietà, gli immobili di cui al punto 2) risultano essere di in piena

proprietà e l'immobile di cui al punto 3) risulta essere di S), in nuda proprietà, e di S O e

....., per il diritto di usufrutto vitalizio, e che a tutto il giorno 15 aprile 2015 sono liberi da pe-

si, oneri, vincoli e trascrizioni pregiudizievoli di qualsiasi specie e natura, nonché da iscrizioni ipoteca-

rie e privilegi risultanti da detti documenti e registri, ad eccezione delle seguenti formalità:

- atto unilaterale d'obbligo, autenticato il 20 novembre 1982 dal Notaio Eveno Clementi di Todi (PG), rep.n.

39921, trascritto a Perugia il 18 dicembre 1982 al n. 15137 di registro particolare, gravante gli immobili al-

lora censiti al Catasto Terreni al foglio particelle e variati in seguito, come sopra precisato;

- domanda giudiziale, trascritta a Perugia il 28 gennaio 2008 al n. 1657 di registro particolare, in forza di atto

di revocazione di donazione, emesso dal Tribunale Civile e penale di Perugia in data 25 gennaio 2008 rep.n. 0/99,

gravante gli immobili oggetto della presente certificazione, mentre non risulta trascritta né annotata alcuna

sentenza;

- ipoteca iscritta a Perugia, per l'importo di Lire italiane 200.000.000, il 1° dicembre 1992 al n.54 di registro particolare, contro e e a favore della Banca Popolare di Todi-Società Cooperativa a responsabilità limitata con sede in Todi (PG) (cod.fisc. 00151900545), a garanzia di mutuo per importo in linea capitale di Lire Italiane 80.000.000, da rimborsare in anni 10, con atto del 13 novembre 1992 ai rogiti del Notaio Eveno Clementi di Todi (PG), rep.n. 88031, gravante gli immobili allora censiti al Catasto Terreni al foglio particelle e l. variati in seguito, come sopra precisato;

- ipoteca iscritta a Perugia, per l'importo di Euro 920.000,00, il 10 maggio 2006 al n.3661 di registro particolare, contro e a e a favore della S.p.a. con sede in Spoleto (PG) (cod.fisc.) con domicilio ipotecario in Spoleto Piazza L.Pianciani n.5, a garanzia di mutuo concesso alla società " di S

" con sede in Todi (PG), per importo in linea capitale di Euro 460.000,00, da rimborsare in anni 15, con atto dell'8 maggio 2006 ai rogiti del Notaio Fabio Arrivi di Todi (PG), rep.n. 25930/6921, gravante gli immobili oggetto della presente certificazione;



- ipoteca giudiziale iscritta a Perugia il 24 novembre 2008 al n. 7533 di registro particolare, per l'importo di Euro 90.000,00, contro _____ a favore della _____ con sede in Bologna (cod.fisc. 12931320159), elettivamente domiciliata presso l'Avv _____ con studio in Perugia Via _____ in forza di decreto ingiuntivo emesso dal Tribunale di Perugia- Sezione distaccata il 17 novembre 2008, rep.n. 402/2008, avente ad oggetto gli immobili di cui ai punti 2 e 3), quest'ultimo per la nuda proprietà, della presente certificazione;

- ipoteca giudiziale iscritta a Perugia il 31 dicembre 2008 al n. 8419 di registro particolare, per l'importo di Euro 220.000,00, contro S _____ S _____ PE e _____ e a favore della _____ con sede in Jesi (AN) (cod.fisc. _____) in forza di decreto ingiuntivo emesso dal Tribunale di Perugia- Sezione distaccata il 23 dicembre 2008, rep.n. 432, avente ad oggetto, fra l'altro, gli immobili della presente certificazione;

- ipoteca giudiziale iscritta a Perugia il 31 dicembre 2008 al n. 8420 di registro particolare, per l'importo di Euro 220.000,00, contro _____ e a favore della Banc _____ con sede in Jesi (AN) (cod.fisc. 00078240421), in forza di decreto in-

giuntivo emesso dal Tribunale di Perugia- Sezione distaccata il 23 dicembre 2008, rep.n. 505, avente ad oggetto, fra l'altro, gli immobili della presente certificazione;

- ipoteca legale iscritta per l'importo di Euro 65.701,02 a Perugia il 30 gennaio 2009 al n. 433 di registro particolare, contro

a favore della

con sede in Foligno (PG) (cod. fisc.

), con domicilio ipotecario in Viale XVI Giu-

gno n.44/D, in forza del Ruolo 0300 per importo in linea

capitale di Euro 32.850,51 oltre accessori e interessi, e

quindi per totali Euro 65.701,02, ipoteca gravante, gli

immobili di cui ai punti 2) e 3), quest'ultimo per la nu-

da proprietà, oggetto della presente certificazione;

- ipoteca legale iscritta per l'importo di Euro 54.772,40

a Perugia il 13 agosto 2009 al n. 4999 di registro parti-

colare, contro

pe e a favore della

1. con sede in Foligno (PG) (cod. fisc.

), con domicilio ipotecario in Via Daniele Ma-

nin n.22, in forza del Ruolo 0300 per importo in linea

capitale di Euro 27.386,20 oltre accessori e interessi, e

quindi per totali Euro 54.772,40, ipoteca gravante, fra

l'altro, l'immobile di cui al punto 1) oggetto della pre-

sente certificazione;

- sentenza dichiarativa di fallimento trascritta a Peru-

gia il 22 febbraio 2010 al n. 2871 di registro particola-

re, in forza di atto giudiziario emesso dal Tribunale di Perugia il 18 novembre 2009 rep.n. 93/2009 contro

o e a f Fa
d St e in liquidazione e
dei soci illim.respo.S e Mo
- pignoramento trascritto il 26 febbraio 2010 al n. 5306
di registro generale ed al n. 3157 di registro particola-
re, contro e C e a favore della
con sede in Spoleto (PG)
(cod. fisc , in forza di verbale di pignora-
mento del Tribunale di Perugia del 21 dicembre 2009
rep.n. 6677, avente ad oggetto gli immobili oggetto della
presente certificazione;

- pignoramento trascritto il 23 ottobre 2014 al n. 22057
di registro generale ed al n. 16935 di registro partico-
lare, contro E, ST e
CIUVANA e a favore della
con sede in Spoleto (PG) (cod. fisc.
in forza di verbale di pignoramento dell'Ufficiale Giudi-
ziario di Spoleto del 7 ottobre 2014 rep.n. 915/2014, a-
vente ad oggetto gli immobili oggetto della presente cer-
tificazione.

Foliano della Chiana, 15 aprile 2015



Notaio Gianfranco Di Iorio

Gianfranco Di Iorio

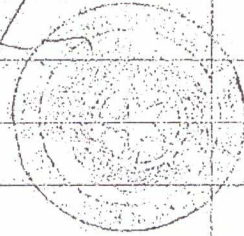

E= 36600

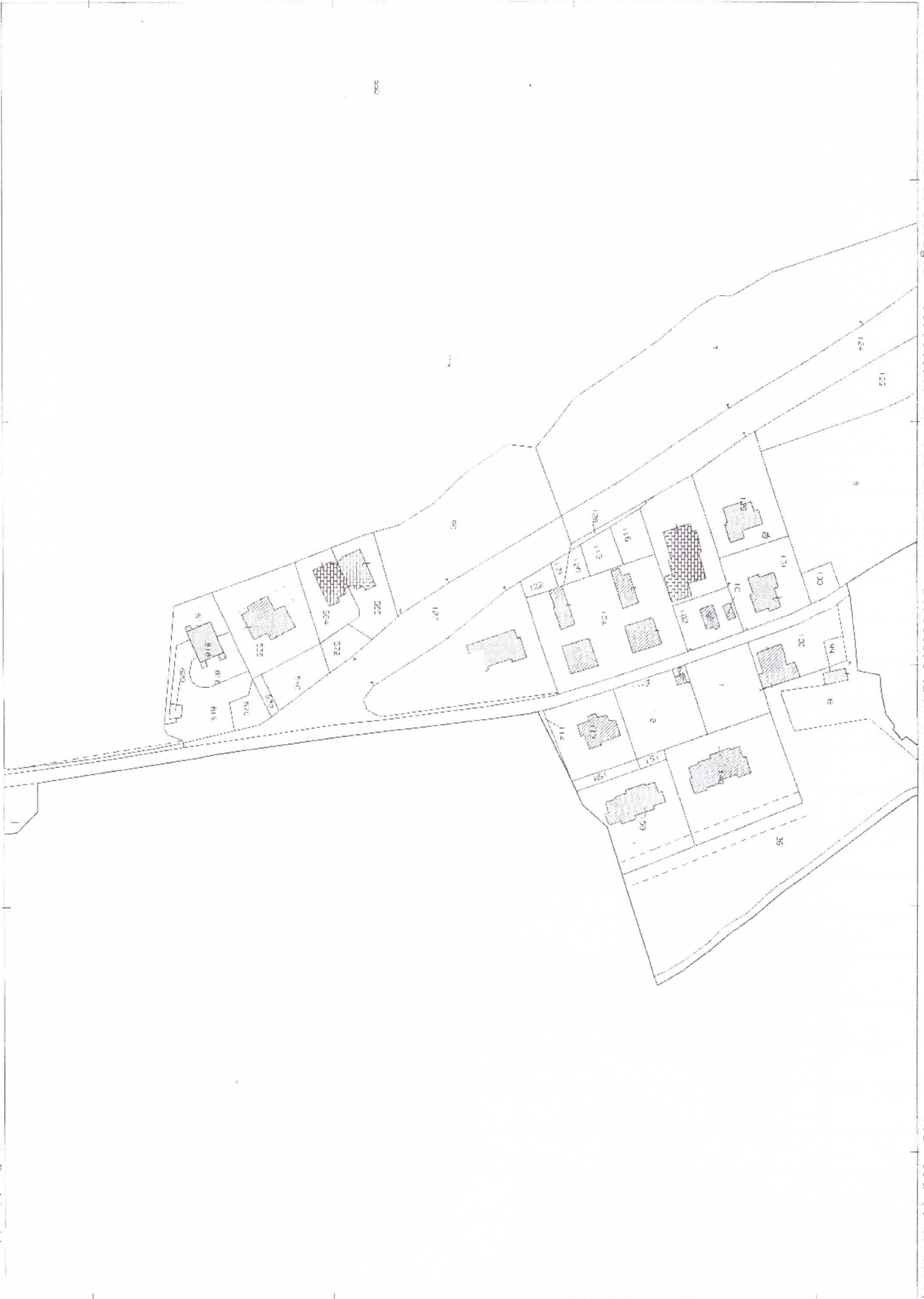

Particella:

Comune TOD1
Foglio 167

Scala originale 1:2000
Dimensione cornice: 534.000 x 378.000 metri

2-Feb-2016 8:40:6
Prot. n. PG0013597/2016
Rich. n. 4532

Catasto Fabbricati - Particella: 1/1 - Sub: 1 - Prov. Perugia - N. 2318
 Comune di Todi - Sezione: - Foglio: - Particella: -
 Dimostrazione grafica dei subalterna - Tipo Mappale n. del - Scala 1 : 500
 Catasto Fabbricati - Particella: 1/1 - Sub: 1 - Prov. Perugia - N. 2318
 Comune di Todi - Sezione: - Foglio: - Particella: -
 Dimostrazione grafica dei subalterna - Tipo Mappale n. del - Scala 1 : 500

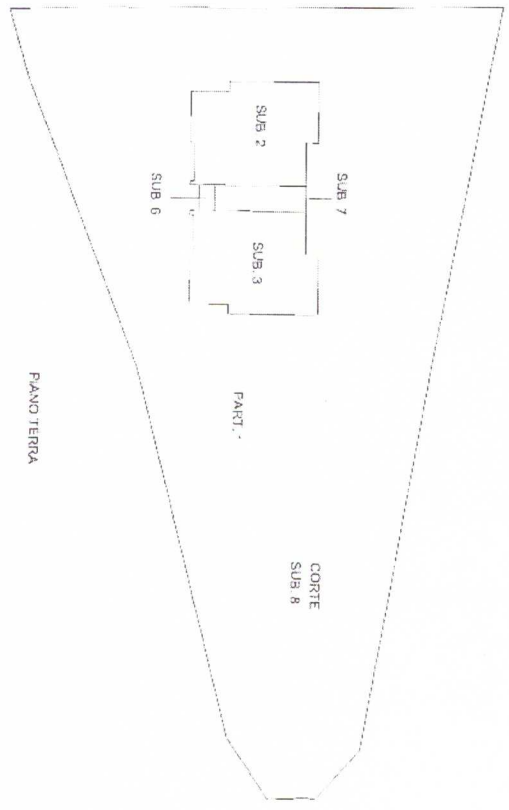

PIANO TERZA

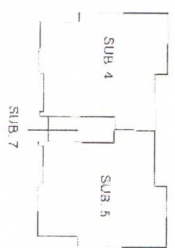

PIANO PRIMO

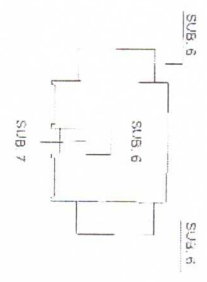

PIANO SECONDO





NUOVO CATASTO EDILIZIO URBANO

(R. DECRETO-LEGGI 11 APRILE 1978, N. 42)

Planimetria dell'immobile situato nel Comune di TODI Via FRAZIONE MARTELLER.

Ditta STORTI EDG NATO A. COLLAZIONE IL 27/01/1936

Allegata alla dichiarazione presentata all'Ufficio Tecnico Erariale di PERUGIA

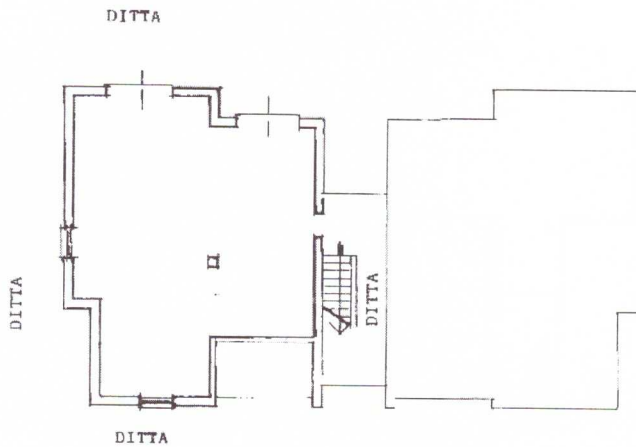

PIANO TERRA H. = 3,50

ORIENTAMENTO



SCALA DI 1.200

5 - Subalterno

Particelli

Comune di TODI (1.188) - Foglio: ...

SPAZIO RISERVATO PER LE ANNOTAZIONI D'UFFICIO

STATO
 PROT. N°
 SITUAZIONE AL 01/01/1985

TODI

2

Compilata dal GEOMETRA
(Titolo, nome e cognome del tecnico)
MARIO BOCCALI

Iscritto all'Albo dei GEOMETRI
della Provincia di PERUGIA N. 485

DATA 09/10/1985

Firma: *Mario Boccali*





MINISTERO DELLE FINANZE
DIREZIONE GENERALE DEL CATASTO E DEI SERVIZI TECNICI ERARIALI
NUOVO CATASTO EDILIZIO URBANO

(R. DECRETO-LEGGE 13 APRILE 1978, N. 522)

Planimetria dell'immobile situato nel Comune di TODI Via FRAZIONE MONTENERO

Ditta STORTI EDO. NATO A COLLAZIONE IL 27/01/1936

Allegata alla dichiarazione presentata all'Ufficio Tecnico Erariale di PERUGIA

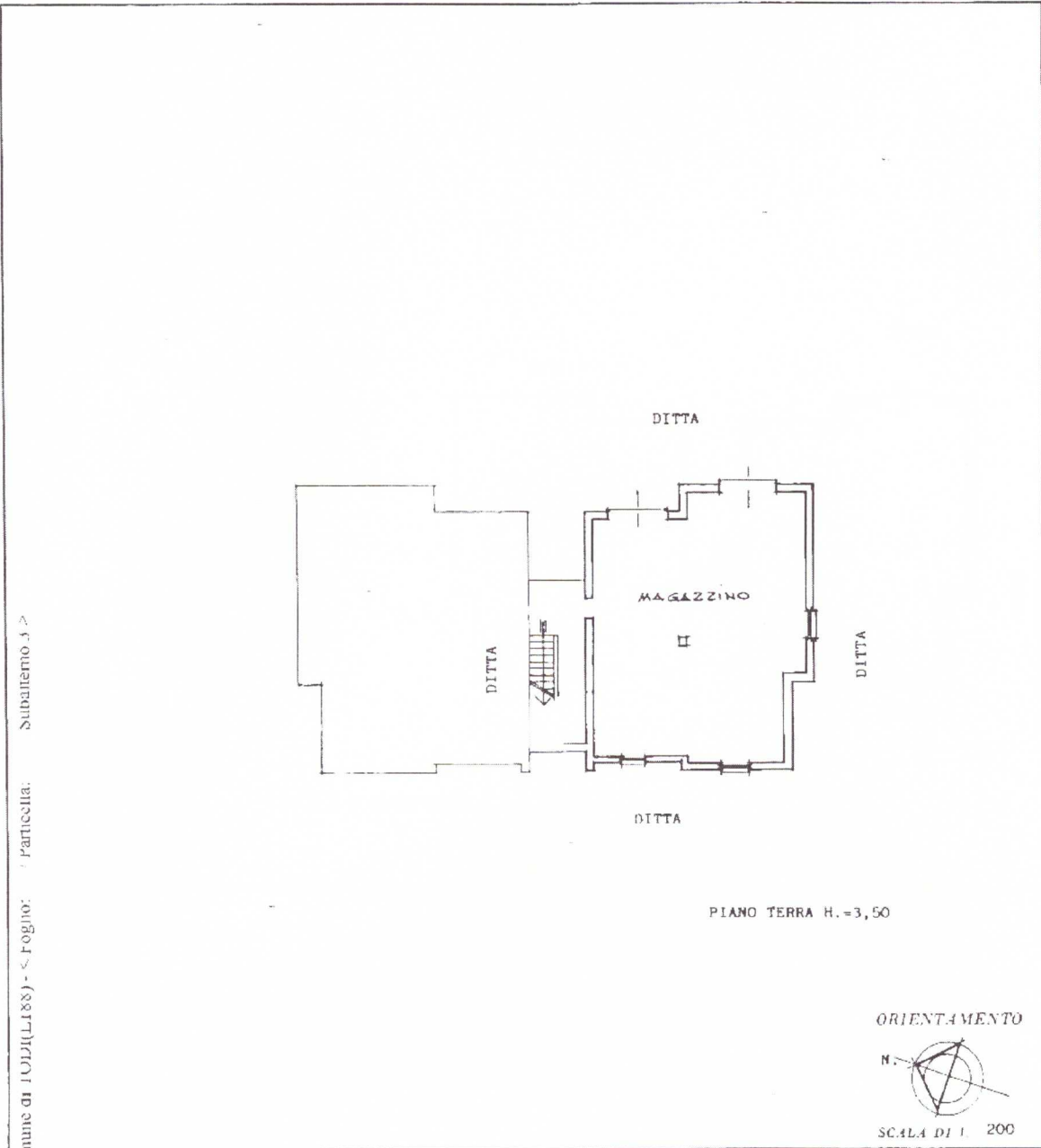

SPAZIO RISERVATO PER LE ANNOTAZIONI D'UFFICIO	
DATA PROT. N° Situazione al Catastro: Foglio MONTECATO piano:	TODI 3

Compilato dal GEOMETRA
(Titolo: nome e cognome del tecnico)
MARIO BOCCALI
 Iserito all'Albo dei GEOMETRI
 della Provincia di PERUGIA N. 485
 DATA 09/10/1985
 Firma: Mario Boccali



NUOVO CATASTO EDILIZIO URBANO

(R. DECRETO-LEGGE 15 APRILE 1978, N. 40)

Planimetria dell'immobile situato nel Comune di TODI Via SPACCA MONTANA

Ditta STORTI EDO NATO A COLLAZIONE (I. 27/01/1936)

Allegata alla dichiarazione presentata all'Ufficio Tecnico Erariale di PERUGIA

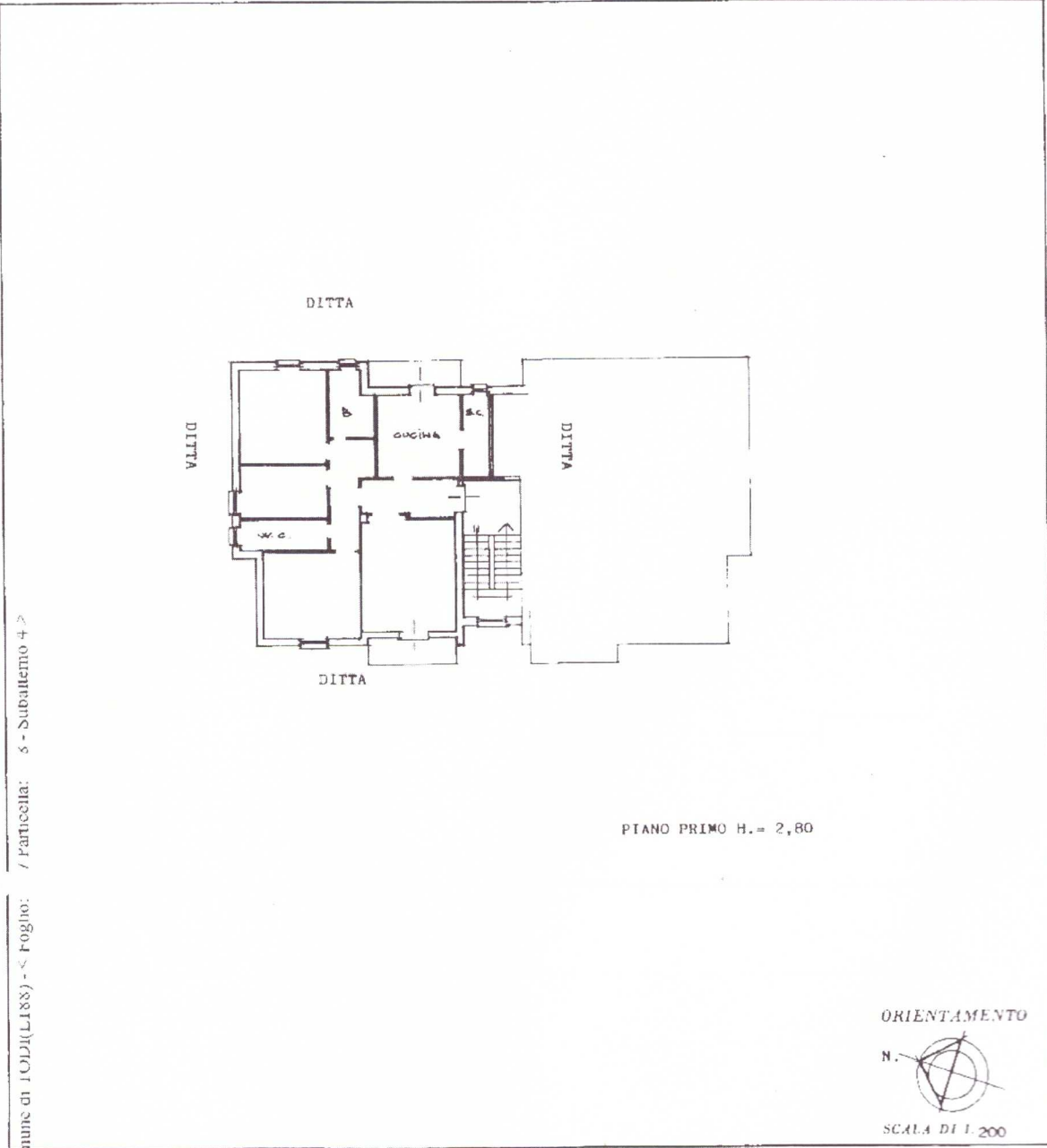

Comune di TODI (L.188) - Foglio: 5 - Suballemo 4

SPAZIO RISERVATO PER LE ANNOTAZIONI D'UFFICIO

Comune di TODI (L.188) - Foglio: 5 - Suballemo 4

TODI

Compilata dal GEOMETRA
MARIO ROCCALI
(Titolo, nome e cognome del tecnico)

Iscritto all'Albo dei GEOMETRI
della Provincia di PERUGIA N. 485

DATA 09/10/1985

Firma: *Mario Roccali*



MINISTERO DELLE FINANZE
DIREZIONE GENERALE DEL CATASTO E DEI SERVIZI TECNICI ERARIALI

Lire
100

NUOVO CATASTO EDILIZIO URBANO

(R. DECRETO-LEGGE 13 APRILE 1934 N. 635)

Planimetria dell'immobile situato nel Comune di TODI Via FRAZIONE - MATEMER

Ditta STORTI EDO NATO A COLLAZIONE IL 27/01/1936

Allegata alla dichiarazione presentata all'Ufficio Tecnico Erariale di PERUGIA

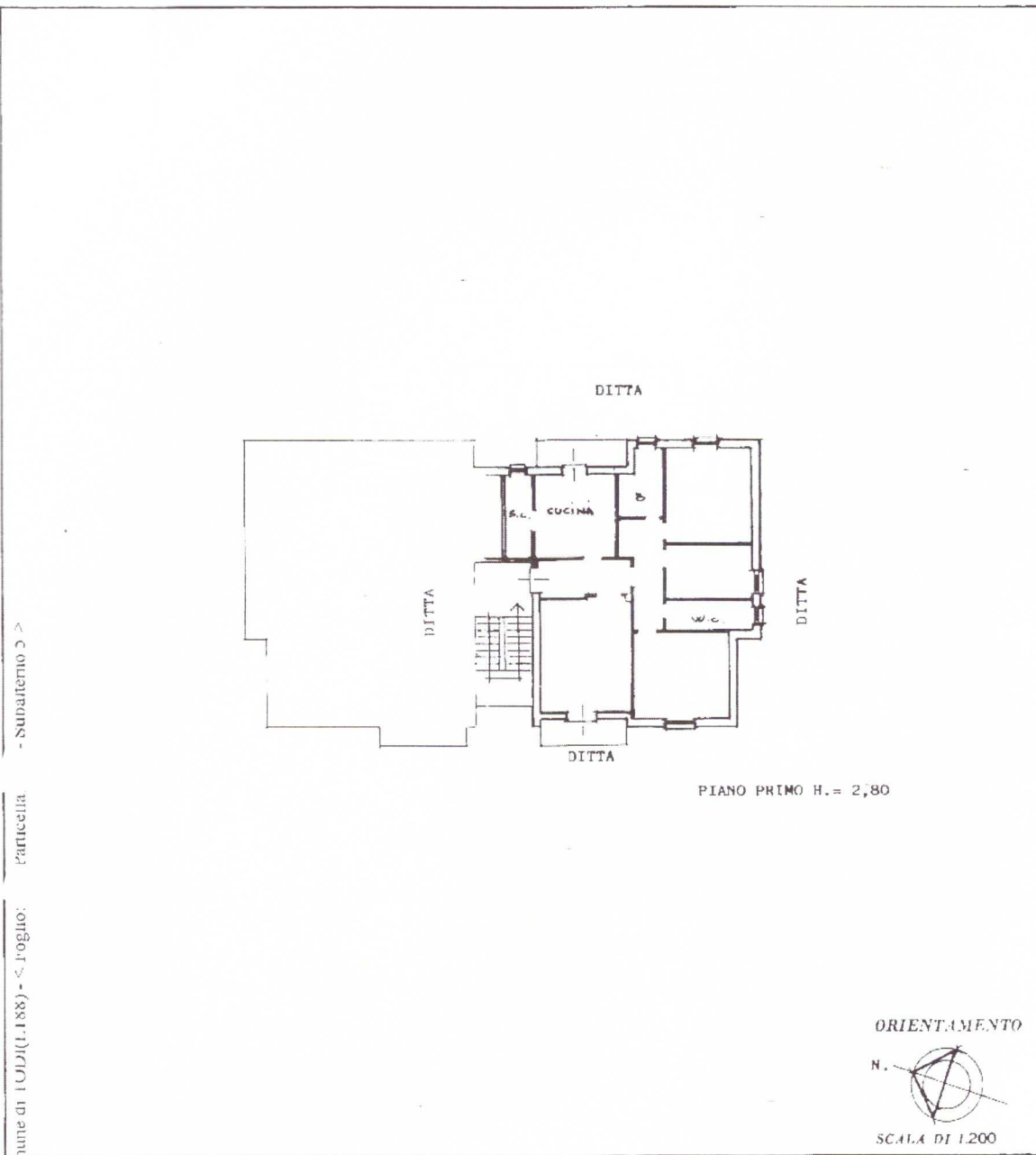

- Subalterno 3 ->

particella

Comune di TODI (I. 188) - Foglio:

SPAZIO RISERVATO PER LE ANNOTAZIONI D'UFFICIO

DATA

RT. N°

TODI

S

Compilata dal GEOMETRA
MARIO BOCCALI
(Tizio, nome e cognome del tecnico)

Iscritto all'Albo dei GEOMETRI
della Provincia di PERUGIA N. 485

DATA 09/10/1985

Firma: *Mario Boccali*



Emissione del BOCCALI MARIO DANIELI E F.lli - Mod. B (Nuovo Catasto Edilizio Urbano) - Foglio 1000 - 497



MINISTERO DELLE FINANZE
DIREZIONE GENERALE DEL CATASTO E DEI SERVIZI TECNICI ERARIALI
NUOVO CATASTO EDILIZIO URBANO

Lire 100

(R. DECRETO-LEGGE 13 APRILE 1938, N. 517)

Planimetria dell'immobile situato nel Comune di PERUGIA Via FRATELLI MARCONI

Ditta STORTI EDI NATO A COLLAZIONE IL 27/01/1936

Allegata alla dichiarazione presentata all'Ufficio Tecnico Erariale di PERUGIA

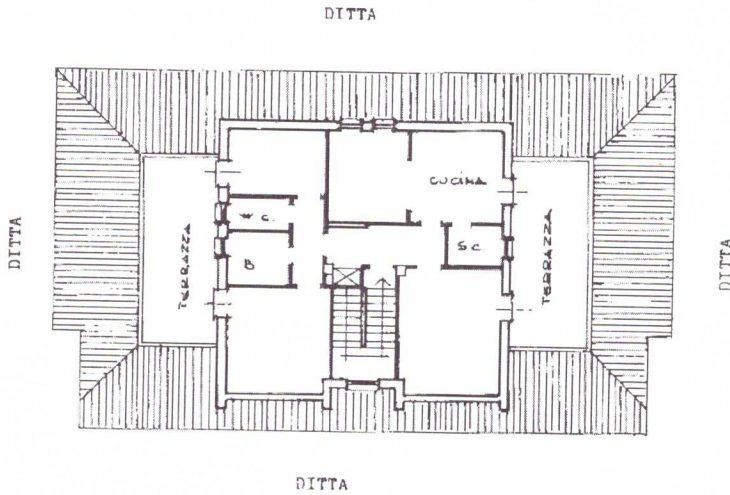

PIANO SECONDO H. = 2,70

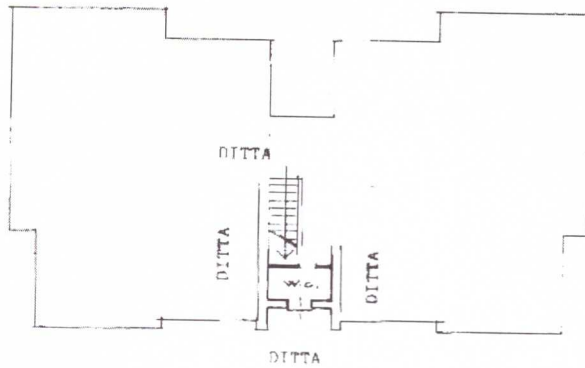

PIANO TERRA H. = 3,50

ORIENTAMENTO



SCALA DI 1:200

SPAZIO RISERVATO PER LE ANNOTAZIONI D'UFFICIO

Compilata dal GEOMETRA
(Titolo, nome e cognome del tecnico)

MARIO BOCCALI

Iscritto all'Albo dei GEOMETRI

della Provincia di PERUGIA N. 485

DATA 09/10/1985

Firma: *Mario Boccali*

TODI

n. 6

Capitolo di L. 10/11/1985 - Foglio 1/1 Particella: - Subaltemo

Capitolo di L. 10/11/1985 - Foglio 1/1 Particella: - Subaltemo

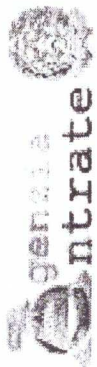

Ufficio Provinciale di Perugia - Territorio
Servizi Catastali

Visura per soggetto

Situazione degli atti informatizzati al 02/02/2016

Data: 02/02/2016 - Ora: 08.28.51
Visura n.: PG0013576 Pag: 1

Segue

Dati della richiesta	Fabbricati siti nel comune di TODI (Codice: L188) Provincia di PERUGIA
Soggetto individuato	----- nato a TODI il F.: S

1. Unità Immobiliari site nel Comune di TODI(Codice L188) - Catasto dei Fabbricati

N.	DATI IDENTIFICATIVI					DATI DI CLASSAMENTO			ALTRE INFORMAZIONI				
	Sezione Urbana	Foglio	Particella	Sub	Zona Cens.	Micro Zona	Categoria	Classe	Consistenza	Superficie Catastale	Rendita	Indirizzo	Dati ulteriori
1			1	11			A/3	3	8,5 vani	Totale: 154 m ² Totale escluse aree scoperte**: 152 m ²	Euro 504,84	Dati derivanti da VOCABOLO MONTENERO SNC piano: S1-T-1; VARIAZIONE del 18/11/2015 n. 146077.1/2015 in atti dal 18/11/2015 (protocollo n. PG0280768) GAF- CODIFICA PIANI INCOERENTI.	Notifica
2				12			C/6	3	48 m ²		Euro 61,97 L. 120.000	VOCABOLO MONTENERO piano: TERR; ISTRUMENTO (ATTO PUBBLICO) del 07/11/1994 n. 13517.1/1996 in atti dal 25/03/1999	Notifica
3				4			A/7	3	7,5 vani	Totale: 122 m ² Totale escluse aree scoperte**: 120 m ²	Euro 948,99	VOCABOLO MONTENERO piano: I; Variazione del 09/11/2015 - Inserimento in visura dei dati di superficie.	Annotazione

Immobile 1: Notifica: 5759/1999

Immobile 2: Notifica: 5759/1999

Immobile 3: Annotazione: pendente ricorso in comm. trib. prov. - n.3073/2007

Totale: vani 16 m² 48 Rendita: Euro 1.515,80



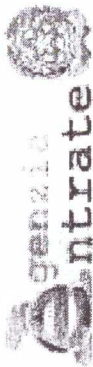

Ufficio Provinciale di Perugia - Territorio
Servizi Catastali

Intestazione degli immobili indicati al n. 1

Data: 02/02/2016 - Ora: 08.28.51 Fine
Visura n.: PG0013576 Pag: 2

Visura per soggetto
Situazione degli atti informatizzati al 02/02/2016

N.	DATA ANAGRAFICI	CODICE FISCALE	DIRITTI E ONERI REALI
1	ISIKUMENTO (ATTO PUBBLICO) del 14/09/2007 Nota presentata con Modulo Unico n. 17656.1/2007 in atti dal 01/10/2007 Repertorio n. 28752 Rogante: ARRIVI FABIO Sede: TODI Registrazione: Sede: DIVISIONE	Y*	(1) Proprieta' per 1/1 in regime di separazione dei beni

Unità immobiliari n. 3

Ricevuta n. 4525

Tributi erariali: Euro 1,00

Visura ordinaria

Richiedente: **BROGLIONI**

* Codice Fiscale Validato in Anagrafe Tributaria

** Si intendono escluse le "superfici di balconi, terrazzi e aree scoperte pertinenziali e accessorie, comunicanti o non comunicanti" (cfr. Provvedimento del Direttore dell'Agenzia delle Entrate 29 marzo 2013).

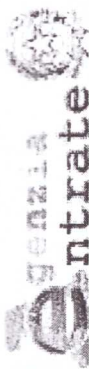

Ufficio Provinciale di Perugia - Territorio
Servizi Catastali

Visura per soggetto

Situazione degli atti informatizzati al 02/02/2016

Data: 02/02/2016 - Ora: 08.29.23
Visura n.: PG0013577 Pag: 2

2. Unità Immobiliari site nel Comune di TODI(Codice L188) - Catasto dei Fabbricati

N.	DATI IDENTIFICATIVI			DATI DI CLASSAMENTO					ALTRE INFORMAZIONI				
	Sezione Urbana	Foglio	Particella	Sub	Zona Cens.	Micro Zona	Categoria	Classe	Consistenza	Superficie Catastale	Rendita	Indirizzo	Dati ulteriori
1				2			C/1	7	92 m ²	Totale: 106 m ²	Euro 921,77 L. 1.784.800	VOCABOLO MONTENERO piano: T; Variazione del 09/11/2015 - Inserimento in visura dei dati di superficie.	Annotazione
2				3			C/2	6	102 m ²	Totale: 113 m ²	Euro 247,59 L. 479.400	VOCABOLO MONTENERO piano: T; Variazione del 09/11/2015 - Inserimento in visura dei dati di superficie.	
3				5			A/7	3	7,5 vani	Totale: 124 m ² Totale escluse aree scoperte**; 122 m ²	Euro 948,99	VOCABOLO MONTENERO piano: 1; Variazione del 09/11/2015 - Inserimento in visura dei dati di superficie.	Annotazione

Immobile 1: Annotazione: classamento cautelativo

Immobile 3: Annotazione: pende ricorso in comm. trib. prov. - n.3073/2007

Totale: vani 7,5 m² 194 Rendita: Euro 2.118,35

Intestazione degli immobili indicati al n. 2

N.	DATI ANAGRAFICI	CODICE FISCALE	DIRITTI E ONERI REALI
1	ISTRUMENTO (ATTO PUBBLICO) del 14/09/2007 Nota presentata con Modello Unico n. 17656.4/2007 in atti dal 01/10/2007 Repertorio n.: 28752 Rogante: ARRIVI FABIO Sede: TODI Registrazione: Sede: DIVISIONE	S	(1) Proprieta' per 1/1 in regime di separazione dei beni

Totale Generale: vani 15 m² 194 Rendita: Euro 3.067,34

Unità immobiliari n. 4

Ricevuta n. 4525

Tributi erariali: Euro 1,00

Visura ordinaria

Richiedente: **BROGLIONI**

* Codice Fiscale Validato in Anagrafe Tributaria

** Si intendono escluse le "superfici di balconi, terrazzi e aree scoperte pertinenziali e accessorie, comunicanti o non comunicanti" (cfr. Provvedimento del Direttore dell'Agenzia delle Entrate 29 marzo 2013).



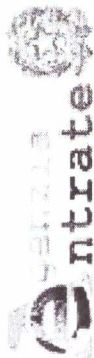

Ufficio Provinciale di Perugia - Territorio
Servizi Catastali

Data: 02/02/2016 - Ora: 08.29.23

Segue

Visura n.: PG0013577 Pag: 1

Visura per soggetto

Situazione degli atti informatizzati al 02/02/2016

Dati della richiesta	Fabbricati siti nel comune di TODI (Codice: L188) Provincia di PERUGIA
Soggetto individuato	ato a TODI C.F.:

1. Unità Immobiliari site nel Comune di TODI(Codice L188) - Catasto dei Fabbricati

N.	DATI IDENTIFICATIVI				DATI DI CLASSAMENTO				ALTRE INFORMAZIONI				
	Sezione Urbana	Foglio	Particella	Sub	Zona Cens.	Micro Zona	Categoria	Classe	Consistenza	Superficie Catastale	Rendita	Indirizzo	Dati ulteriori
1				6			A/7	3	7,5 vani	Totale: 138 m ² Totale escluse aree scoperte**: 128 m ²	Euro 948,99	Dati derivanti da	VOCABOLO MONTENERO piano: 2; Variazione del 09/11/2015 - Inscrittamento in visura dei dati di superficie.

Immobile 1: Annotazione: pende ricorso in comm. trib. prov. - n.3073/2007

Intestazione degli immobili indicati al n. 1

N.	DATI ANAGRAFICI	CODICE FISCALE	DIRITTI E ONERI REALI
1			(8) Usufrutto per 1/1
2			(2) Nuda proprietà per 1/1 in regime di separazione dei beni
DATI DERIVANTI DA ISTRUMENTO (ATTO PUBBLICO) del 14/09/2007 Nota presentata con numero unico n. 1.000.5/2007 in atti del 01/10/2007 Repertorio n.: 28752 Rogante: ARRIVI FABIO Sede: TODI Registrazione: Sede: DIVISIONE			

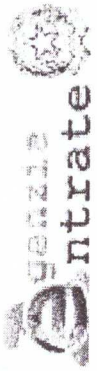

Ufficio Provinciale di Perugia - Territorio
Servizi Catastali

Visura per immobile

Situazione degli atti informatizzati al 02/02/2016

Data: 02/02/2016 - Ora: 08.30.40 Fine
Visura n.: PG0013579 Pag: 1

Dati della richiesta	Comune di TODI (Codice: L.188)		
	Provincia di PERUGIA		
Catasto Terreni	Foglio	articollo	

Area di enti urbani e promiscui

N.	DATI IDENTIFICATIVI			DATI CLASSAMENTO			DATI DERIVANTI DA	
	Foglio	Particella	Sub	Porz.	Qualità Classe	Superficie(m ²) ha are ca		Deduz
1				-	ENTE URBANO	22 40		Dominicale Agrario
Notifica				Partita				
Annotazioni	protocollo n. 005433 anno 85 ampliata da particella 134						I	

Unità immobiliari n. 1

Ricevuta n. 4525

Tributi erariali: Euro 1,00

Visura ordinaria

Richiedente: **BROGLIONI**

* Codice Fiscale Validato in Anagrafe Tributaria

