

Agenzia del Territorio  
CATASTO FABBRICATI  
Ufficio Provinciale di  
Perugia

ELABORATO PLANIMETRICO	
Compilato da:	Pulcioni Mario
Isocritto all'albo:	Geometri
Prov. Perugia	N. 2051

Comune di Todì	Protocollo n. 000030705 del 31/01/2002
Sezione: Foglio: 93 Particella: 16	Tipo Mappale n. 84 del 04/01/2002
Dimostrazione grafica dei subalterni	Scala 1 : 500

PIANO TERRA (con corte annessa)

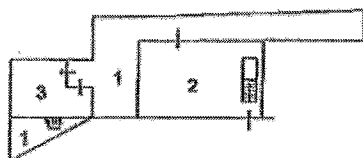

PIANO PRIMO

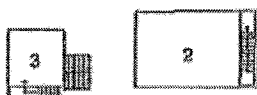

PIANO SECONDO



Catasto dei Fabbricati - Situazione al 24/02/2017 - Comune di TODI (L.188) - < Foglio: 93 - Particella: 16 - Elaborato planimetrico >

Ultima planimetria in atti

Data: 24/02/2017 - n. T20586 - Richiedente: Telematico

Totale schede: 1 - Formato di acquisizione: A4(210x297) - Formato stampa richiesto: A4(210x297) - Fattore di scala non utilizzabile

# ALLEGATO 3

Data: 24/02/2017 - n. T29056 - Richiedente: XXXXXXXXXX

**Agenzia del Territorio  
CATASTO FABBRICATI  
Ufficio Provinciale di  
Perugia**

Dichiarazione protocollo n. 000030705 del 31/01/2002

Planimetria di u.i.u. in Comune di Todì

Frazione Pontecuti

civ. 1

Identificativi Catastali:

Sezione:  
Foglio: 93  
Particella: 16  
Subalterno: 2

Compilata da:  
Fulgioni Mario  
Iscritto all'albo:  
Geometri  
Prov. Perugia N. 2051

Scheda n. 1 Scala 1:200

PIANO TERRA H=2,65

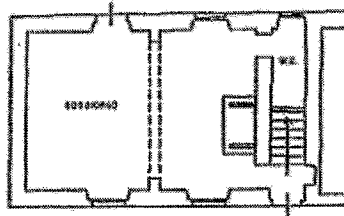

PIANO PRIMO H=2,60

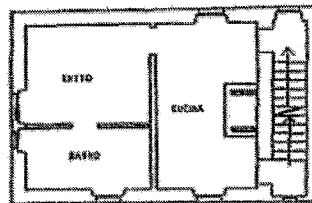

PIANO SECONDO H=2,90

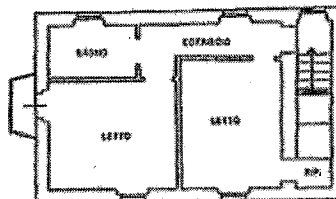

Catasto dei Fabbricati - Situazione al 24/02/2017 - Comune di TODÌ (L.188) - < Foglio: 93 - Particella: 16 - Subalterno: 2 >  
FRAZIONE PONTECUTI n. 1 piano: F-1-2;

Ultima planimetria in atti

Data: 24/02/2017 - n. T29056 - Richiedente: TRBRCR69H08G478P

Totale schede: 1 - Formato di acquisizione: A4(210x297) - Formato stampa richiesto: A4(210x297)

N=35700

E=42400

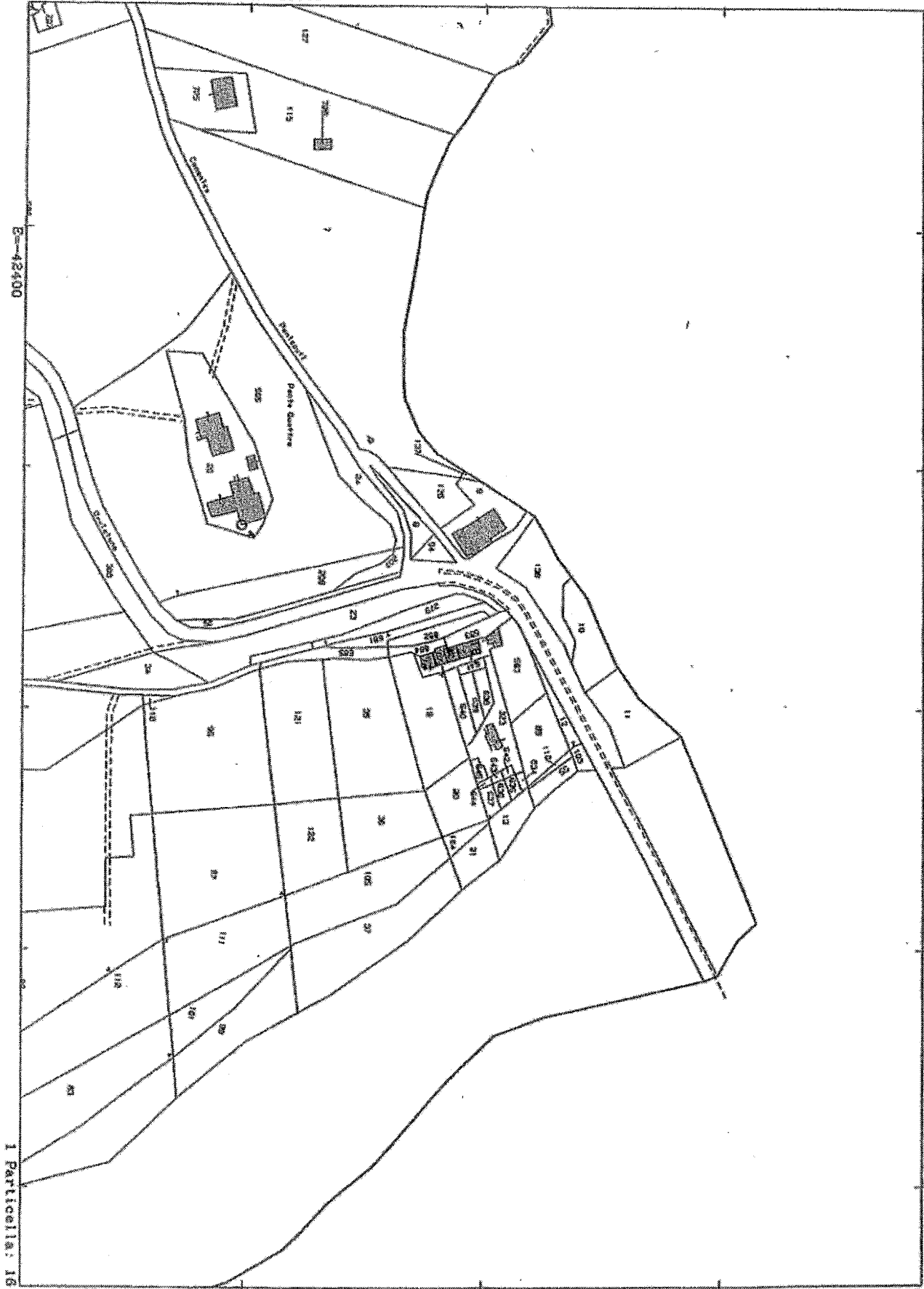

Direzione Provinciale di Perugia Ufficio Provinciale - Territorio - Direttore MARINA ANGELI

Vls. tel. (0.90 euro)

I Particella: 16

Comune: TODI  
Foglio: 93

Scala originale: 1:2000  
Dimensione cornice: 534.000 x 378.000 metri

24-Feb-2017 9:8:19  
Prot. n. 721240/2017