

## Allegato 2

# PLANIMETRIE CATASTALI

*Foligno, 11 febbraio 2020*

Il Perito Stimatore  
Dott. Ing. Carlo Rossi

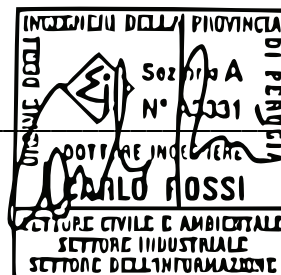

**Fratta Todina - Via Fratelli Cervi**

L'adempimento del presente atto è dovuto per conto di \_\_\_\_\_  
Ditta \_\_\_\_\_

Allegata alla dichiarazione presentata all'Ufficio Tecnico Erariale di PERUGIA

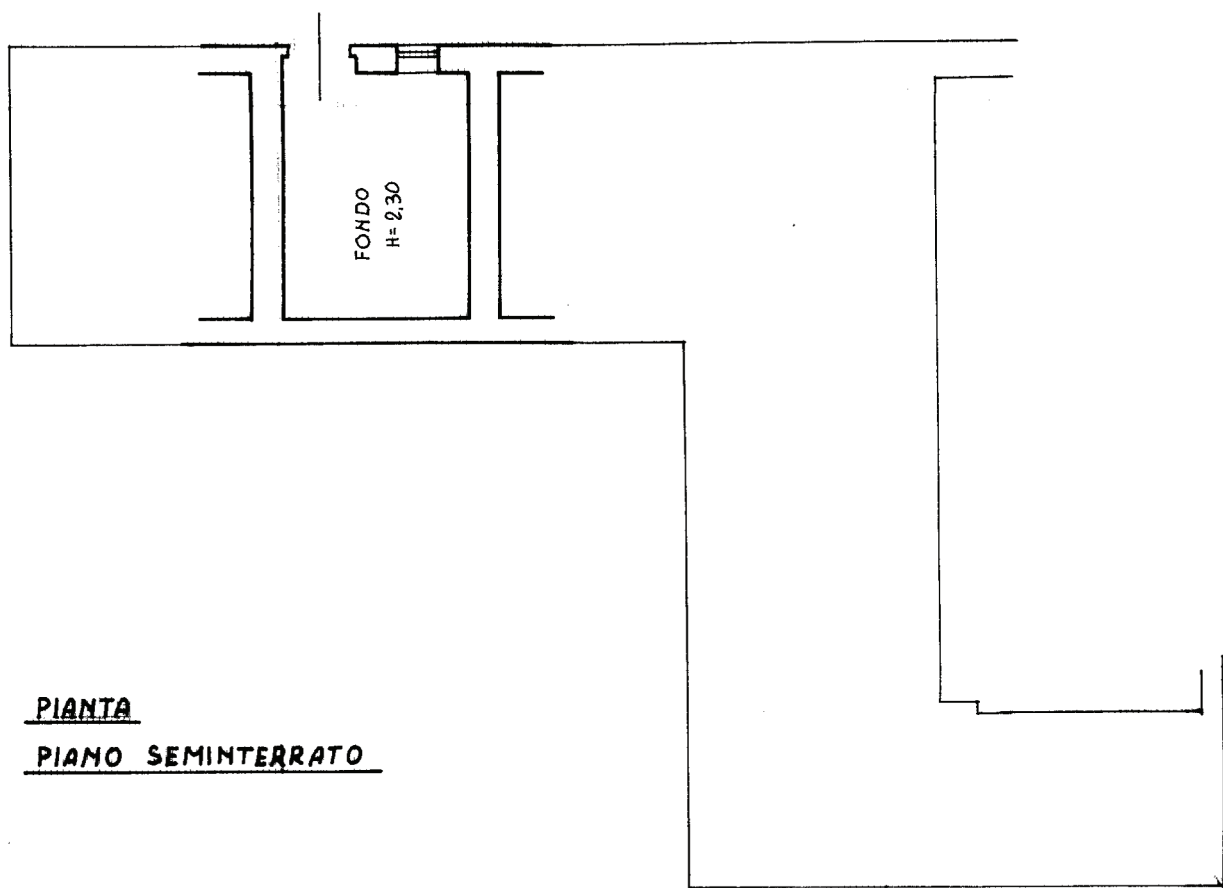

PIANTA  
PIANO SEMINTERRATO

ORIENTAMENTO



SCALA DI 1:100

SPAZIO RISERVATO PER LE ANNOTAZIONI D'UFFICIO

DATA	
PROT. N°	596/81
	part 51 sub 12

Compilata dal Geom. ROBERTO MAGGIOLINI  
(Titolo, nome e cognome del tecnico)

Iscritto all'Albo dei GEOMETRI  
della Provincia di PERUGIA

DATA 11 FEBBRAIO 1980

Firma: Roberto Maggolini

Ultima planimetria in atti

Catasto dei Fabbricati - Situazione al 27/11/2019 - Comune di FRATTA TODINA (D787) - < Foglio: 16 - Particella: 51 - Subalterno: 12 >  
VIA STAZIONE piano: S1;

**Fratta Todina - Via Fratelli Cervi**

(R. DECRETO-LEGGE 13 APRILE 1939, N. 652)

Simmetria dell'immobile situato nel Comune di FRATTA TODINA Via STAZIONE

ta ~~FRATTA TODINA - VIA FRATELLI CERVI - 51 - 17~~

regata alla dichiarazione presentata all'Ufficio Tecnico Erariale di PERUGIA

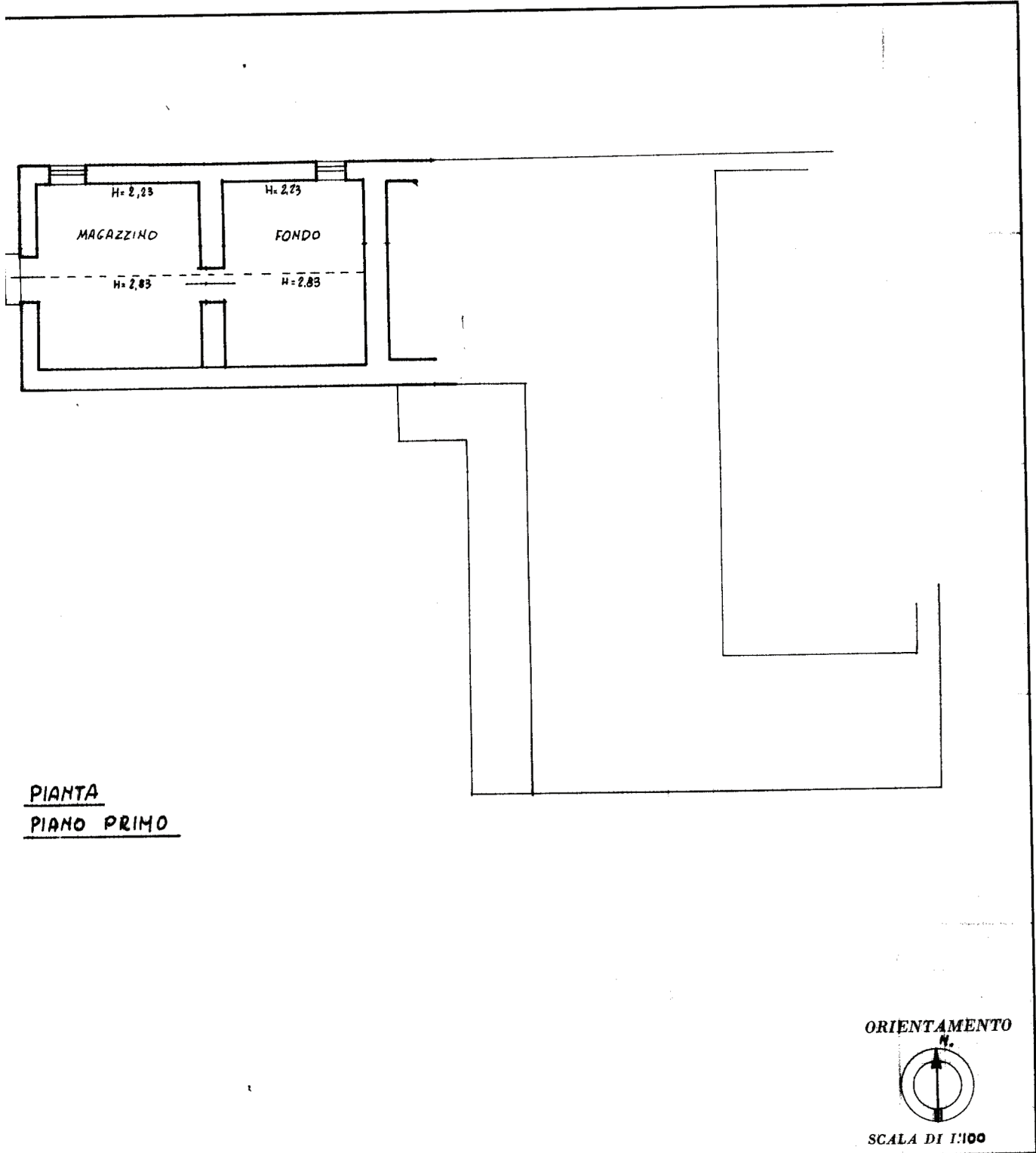

PIANTA  
PIANO PRIMO

ORIENTAMENTO



SCALA DI 1:100

SPAZIO RISERVATO PER LE ANNOTAZIONI D'UFFICIO

DATA  
PROT. N°

Ultima planimetria in atti

Data presentazione: 25/06/1980 - Data: 27/11/2019 - n. T20584 - Richiedente: CNTMNL90L23D653J  
Totale schede: 1 - Formato di acquisizione: A3(297x420) - Formato stampa richiesto: A4(210x297)

*Part 51  
sub 17*

Compilata dal Geom. HORBERTO MAGGIORANI  
(Titolo, nome e cognome del tecnico)

Iscritto all'Albo dei GEOMETRI  
della Provincia di PERUGIA

DATA 11 FEBBRAIO - 1980

Firma: Horberto Maggiorani

MODULARIO  
F. Catasto 214



MINISTERO DELLE FINANZE  
DIPARTIMENTO DEL TERRITORIO

**Perugia - Via Settevalli**

MOD. BN (CEU)

**CATASTO EDILIZIO URBANO** (RDL 13-4-1939, N. 652)

Planimetria di u.i.u. in Comune di PERUGIA via SETTEVALLI civ. ....

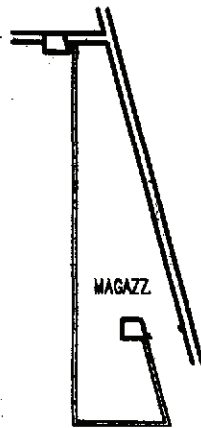

PIANO PRIMO SOTTOSTRADA

H= ml. 3,20

ORIENTAMENTO

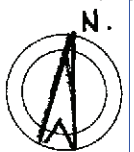

SCALA DI 1:200

Catasto dei Fabbricati - Situazione al 27/11/2019 - Comune di PERUGIA (G478) - < Foglio: 267 - Particella: 819 - Subalterno: 48 >  
VIA SETTEVALLI SNC piano: S1;

Dichiarazione di N.C.

Denuncia di variazione   
Ultima planimetria in atti

Compilata da GEOM. VICARELLI  
(Titolo, cognome e nome)  
ENRICO

RISERVATO ALL'UFFICIO

Data presentazione: 20/12/2001 - Data: 27/11/2019 - n. T22703 - Richiedente: CNTMNL90L23D653J

Totale schede: 819 sub: 48 della provincia di PERUGIA n. 2911 Formato stampa richiesto: A4(210x297)

data Dic. 2001 Firma Vicarelli

F. inq. rend. 497



MINISTERO DELLE FINANZE  
DIPARTIMENTO DEL TERRITORIO

**Perugia - Via Settevalli**

MOD. **BN** (CEU)

**CATASTO EDILIZIO URBANO** (RDL 13-4-1939, n. 652)

(LIRE)  
**500**

Planimetria di u.i.u. in Comune di PERUGIA via delle SETTEVALLI civ. ....

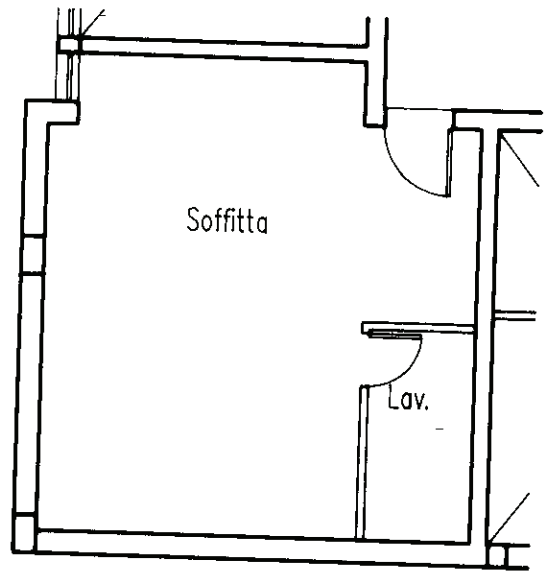

PIANO TERZO H. 2,80 ml.

ORIENTAMENTO

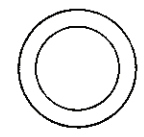

SCALA DI 1: 100



Dichiarazione di N.C.   
Denuncia di variazione

Compilata dal GEOM. VICARELLI ENRICO  
(Titolo, cognome e nome)

RISERVATO ALL'UFFICIO

Identificativi catastali  
Ultima planimetria in atti  
586 - 58  
Data presentazione: 04/10/1996 - Data: 27/11/2019 - n. T22699 - Richiedente: CNTMNL90L23D653J  
Totale schede: 1 - Formato di acquisizione: A4 (210x297) - Formato stampa richiesto: A4 (210x297)

Iscritto all'albo de: GEOMETRI  
della provincia di PERUGIA n. 9011  
27/11/96

01. 1996  
20170/96

Catasto dei Fabbricati - Situazione al 27/11/2019 - Comune di PERUGIA (G478) - < Foglio: 283 - Particella: 586 - Subalterno: 59 >  
VIA SETTEVALLI piano: 3;



MINISTERO DELLE FINANZE  
DIPARTIMENTO DEL TERRITORIO

**CATASTO EDILIZIO URBANO** Perugia - Via Settevalli

LIRE  
500

Planimetria di u.i.u. in Comune di PERUGIA via delle SETTEVALLI civ.

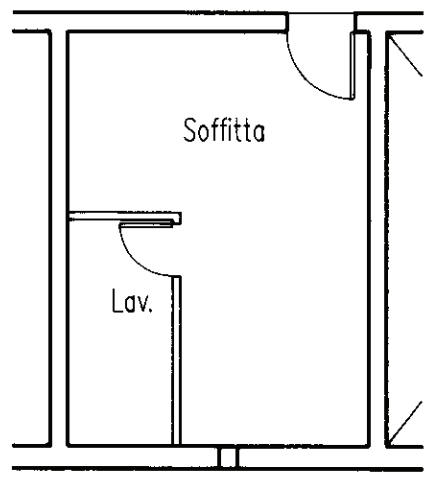

PIANO TERZO H. 1,80 mq.



ORIENTAMENTO

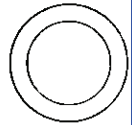

SCALA DI 1:

Dichiarazione di N.C.   
Denuncia di variazione

Compilata dal GEOM. VICARELLI ENRICO  
(Titolo, cognome e nome)

RISERVATO ALL'UFFICIO

Ultima planimetria in atti  
Identificativi catastali

Iscritto all'albo de GEOMETRI  
della provincia di PERUGIA n. 294

4 OTT. 1996

20170186

Catasto del Fabbricati - Situazione al 27/11/2019 - Comune di PERUGIA (G478) - < Foglio: 283 - Particella: 586 - Subalterno: 61 >  
VIA SETTEVALLI piano: 3;

Roma - Istituto Poligrafico e Zecca dello Stato - P.Y.



MINISTERO DELLE FINANZE  
DIPARTIMENTO DEL TERRITORIO

**CATASTO EDILIZIO URBANO** (RDL 13-4-1939, n. 652)

**Perugia - Via Settevalli**

(LIRE  
500)

Planimetria di u.i.u. in Comune di PERUGIA via delle SETTEVALLI civ. ....

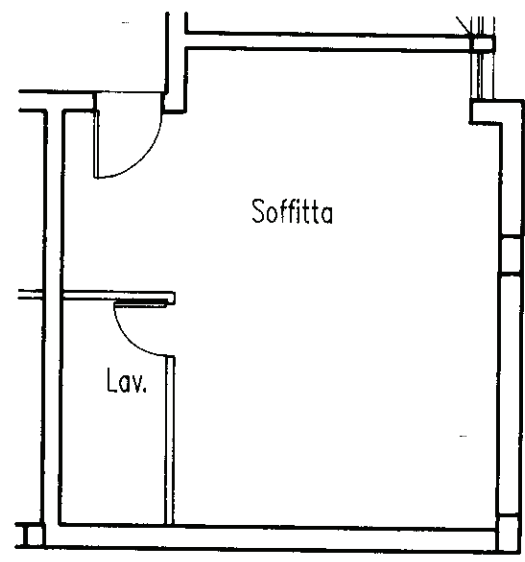

PIANO TERZO H. 1,80 ml.

ORIENTAMENTO

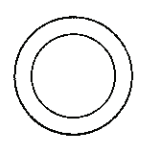

SCALA DI 1:100



Dichiarazione di N.C.   
Denuncia di variazione

Compilata da GEOM. VICARELLI ENRICO  
(Titolo, cognome e nome)

RISERVATO ALL'UFFICIO

Identificativi catastali  
Ultima planimetria in atti

Iscritto all'albo de GEOMETRI

Data presentazione: 04/10/1996 - Data: 27/11/2019 - n. T22702 - Richiedente: CNTMNL90L23D653J  
Totale schede: 1 - Formato di acquisizione: A4 (210x297) - Formato stampa richiesto: A4 (210x297)

40TT. 1996  
30170/96

Catasto dei Fabbricati - Situazione al 27/11/2019 - Comune di PERUGIA (G478) - < Foglio: 283 - Particella: 586 - Subalterno: 63 >  
VIA SETTEVALLI piano 3

Nome: Istituto Poligrafico e Zecca dello Stato - PV

**Agenzia del Territorio  
CATASTO FABBRICATI  
Ufficio Provinciale di  
Perugia**

Dichiarazione protocollo n. PG0204499 del 13/09/2005

Planimetria di u.i.u. in Comune di **Todi**

**Todi - Loc. Pian dei Mori**

Vocabolo Pian Dei Mori

civ.

Identificativi Catastali:

Sezione:

Foglio: 29

Particella: 1678

Subalterno:

Compilata da:

Ciani Luigi

Iscritto all'albo:

Geometri

Prov. Perugia

N. 3488

Scheda n. 1

Scala 1:100

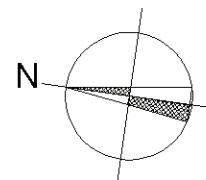

# PIANO TERRA

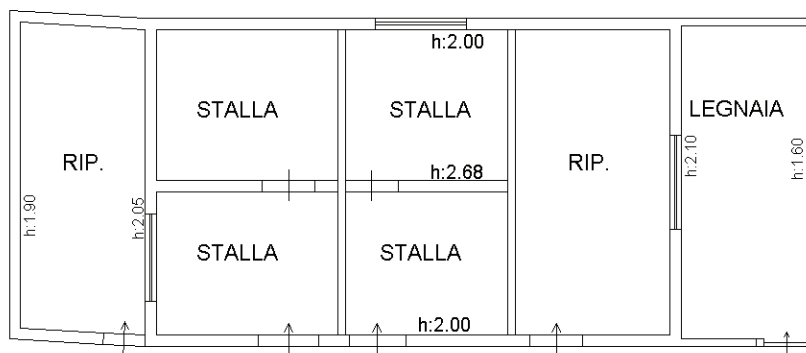

Catasto dei Fabbricati - Situazione al 27/11/2019 - Comune di TODI (L188) - < Foglio: 29 - Particella: 1678 - Subalterno: 0 >  
VOCABOLO PIAN DEI MORI piano: T;

Ultima planimetria in atti



**Agenzia del Territorio  
CATASTO FABBRICATI  
Ufficio Provinciale di  
Perugia**

Dichiarazione protocollo n. PG0204499 del 13/09/2005

Planimetria di u.i.u. in Comune di **Todi**

**Todi - Loc. Pian dei Mori**

Vocabolo Pian Dei Mori

civ.

Identificativi Catastali:

Sezione:

Foglio: 29

Particella: 1678

Subalterno:

Compilata da:

Ciani Luigi

Iscritto all'albo:

Geometri

Prov. Perugia

N. 3488

Scheda n. 2

Scala 1:200

# PIANO TERRA

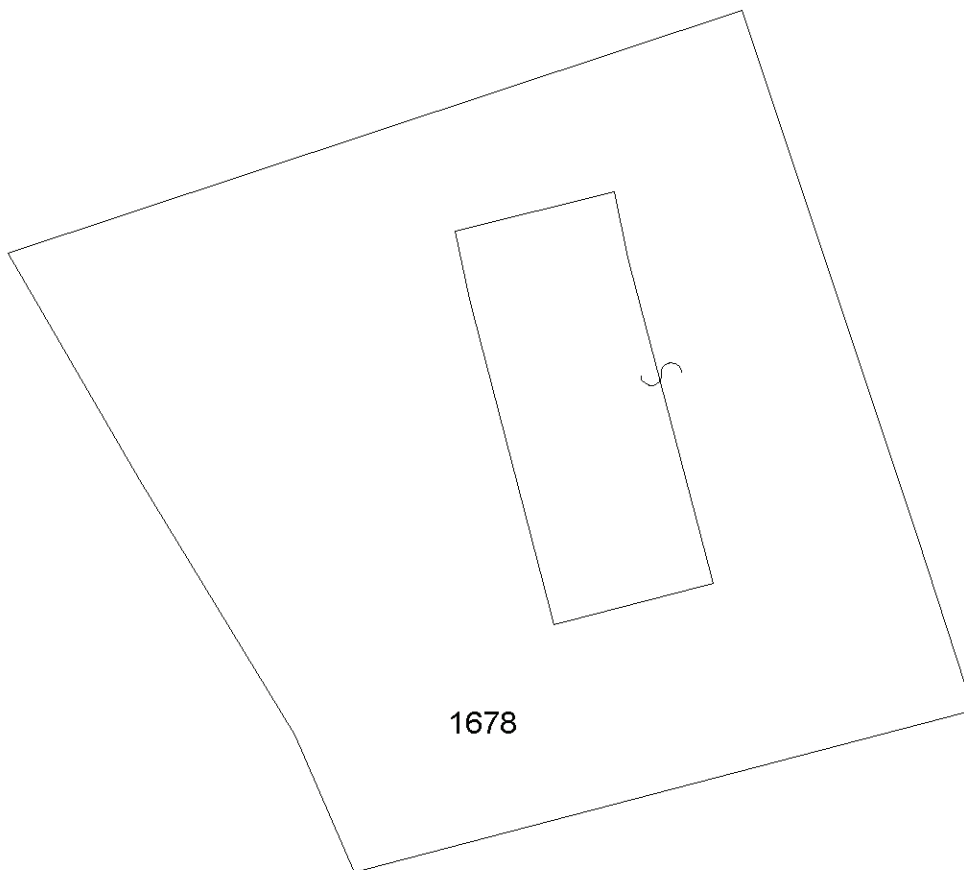
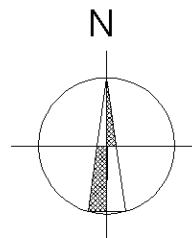

Catasto dei Fabbricati - Situazione al 27/11/2019 - Comune di TODI (L.188) - < Foglio: 29 - Particella: 1678 - Subalterno: 0 >  
VOCABOLO PIAN DEI MORI piano: T;

Ultima planimetria in atti

**Agenzia del Territorio  
CATASTO FABBRICATI  
Ufficio Provinciale di  
Perugia**

Dichiarazione protocollo n. PG0020061 del 24/01/2019

Planimetria di u.i.u. in Comune di **Todi**

**Todi - Loc. Pian di Porto**

Frazione Pian Di Porto

civ.

Identificativi Catastali:

Sezione:

Foglio: 29

Particella: 1726

Subalterno: 7

Compilata da:

Ciani Luigi

Iscritto all'albo:

Geometri

Prov. Perugia

N. 3488

Scheda n. 1

Scala 1:200

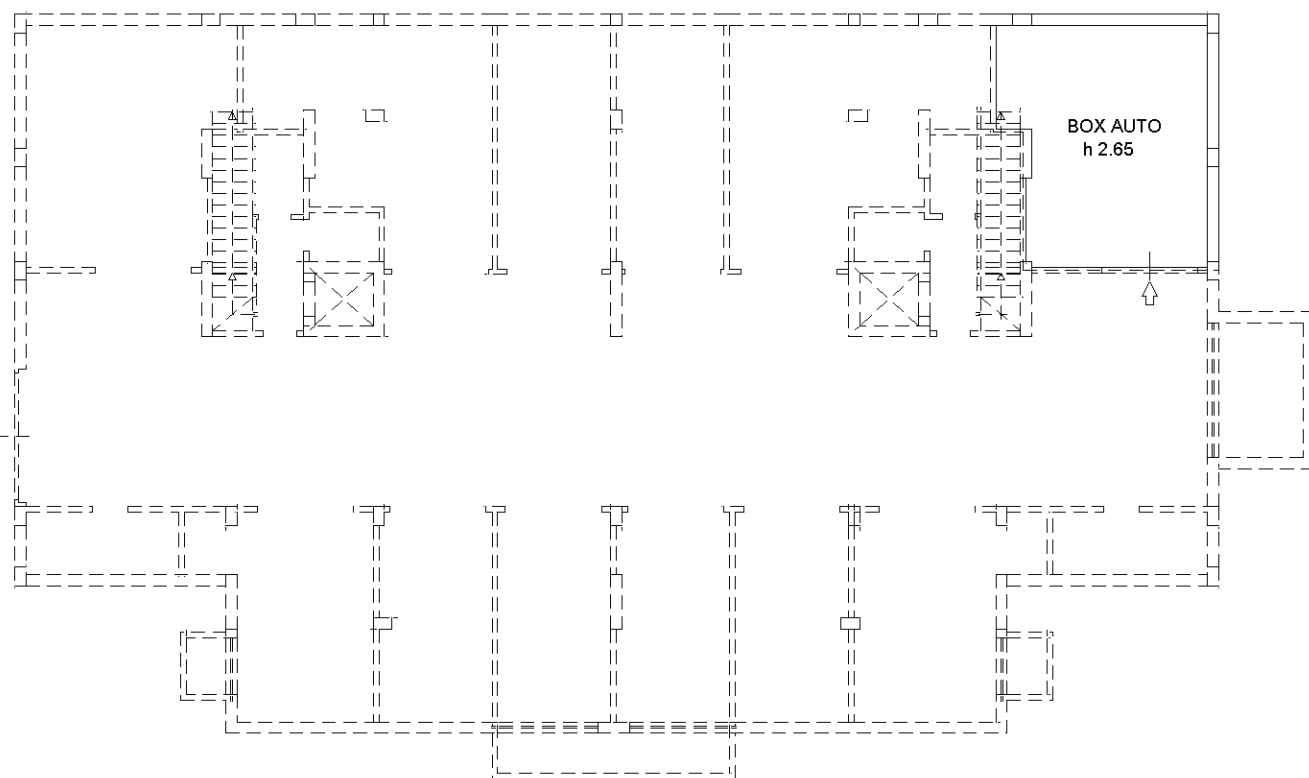
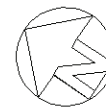

**PIANO PRIMO SOTTOSTRADA**

Ultima planimetria in atti

**Agenzia del Territorio  
CATASTO FABBRICATI  
Ufficio Provinciale di  
Perugia**

Dichiarazione protocollo n. PG0020061 del 24/01/2019

Planimetria di u.i.u. in Comune di **Todi**

**Todi - Loc. Pian di Porto**

Frazione Pian Di Porto

civ.

Identificativi Catastali:

Sezione:

Foglio: 29

Particella: 1726

Subalterno: 9

Compilata da:

Ciani Luigi

Iscritto all'albo:

Geometri

Prov. Perugia

N. 3488

Scheda n. 1

Scala 1:200

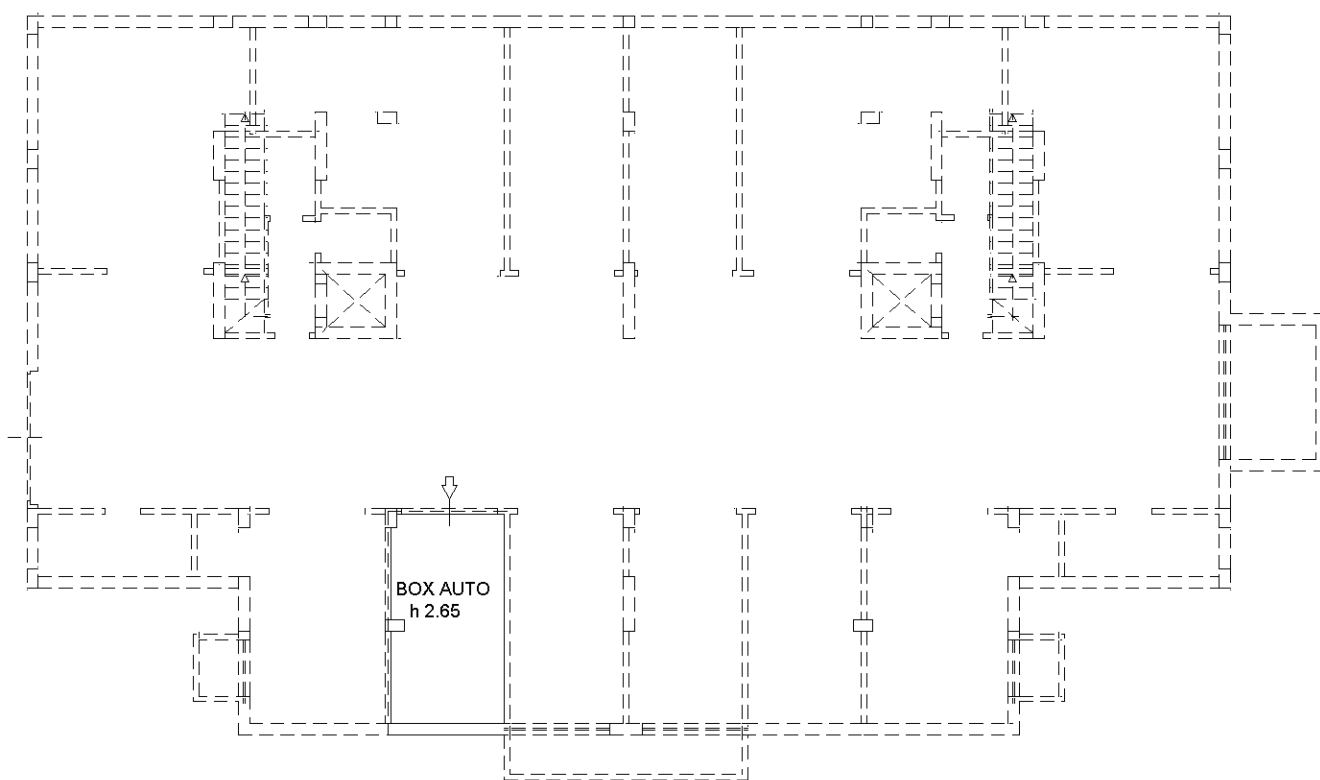

PIANO PRIMO SOTTOSTRADA

Catasto dei Fabbricati - Situazione al 27/11/2019 - Comune di TODI (L188) - < Foglio: 29 - Particella: 1726 - Subalterno: 9 >  
VOCABOLO PIAN DI PORTO I piano: S1;

Ultima planimetria in atti

**Agenzia del Territorio  
CATASTO FABBRICATI  
Ufficio Provinciale di  
Perugia**

Dichiarazione protocollo n. PG0287997 del 11/10/2017

Planimetria di u.i.u. in Comune di **Todi**

**Todi - Loc. Pian di Porto**

Frazione Pian Di Porto

civ.

Identificativi Catastali:

Sezione:

Foglio: 29

Particella: 1726

Subalterno: 10

Compilata da:

Ciani Luigi

Iscritto all'albo:

Geometri

Prov. Perugia

N. 3488

Scheda n. 1

Scala 1:200

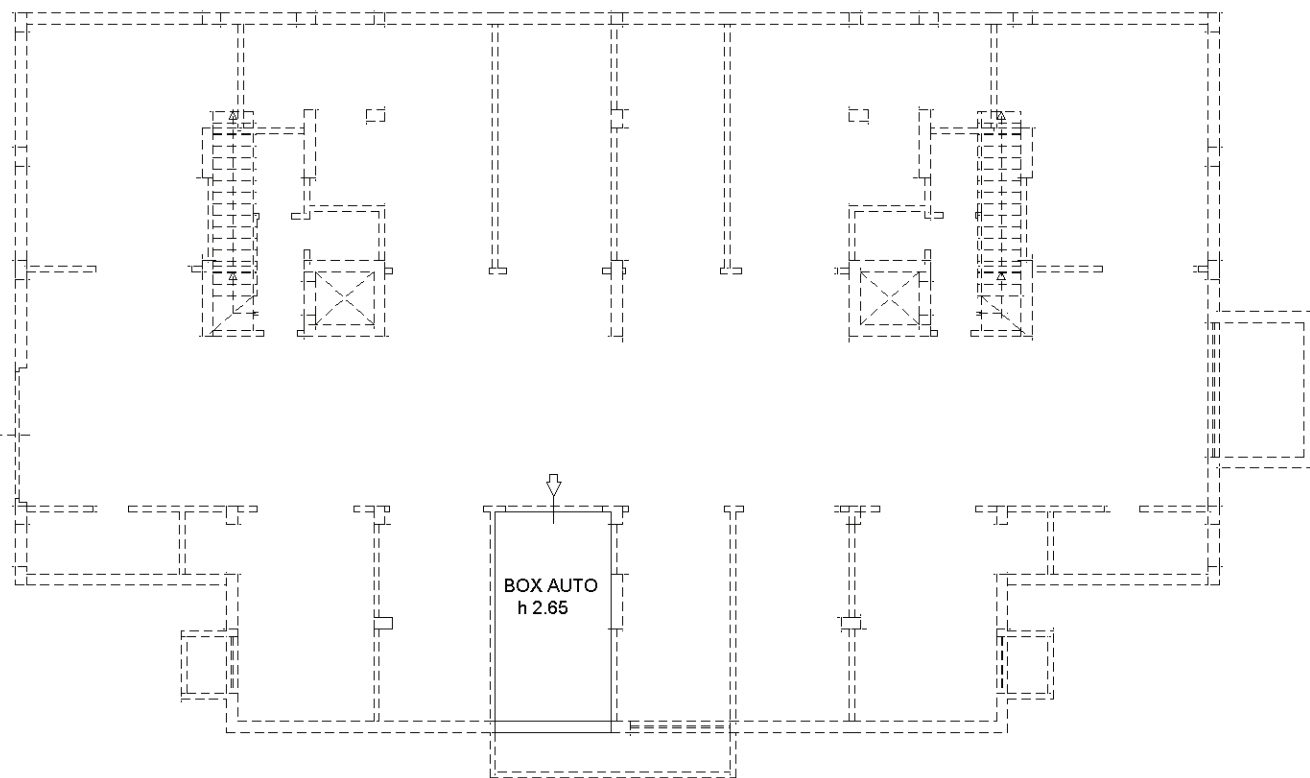

**PIANO PRIMO SOTTOSTRADA**

Catasto dei Fabbricati - Situazione al 27/11/2019 - Comune di TODI (L.188) - < Foglio: 29 - Particella: 1726 - Subalterno: 10 >  
VOCABOLO PIAN DI PORTO I piano: S1;

Ultima planimetria in atti

**Agenzia del Territorio  
CATASTO FABBRICATI  
Ufficio Provinciale di  
Perugia**

Dichiarazione protocollo n. PG0020061 del 24/01/2019

Planimetria di u.i.u. in Comune di **Todi**

**Todi - Loc. Pian di Porto**

Frazione Pian Di Porto

civ.

Identificativi Catastali:

Sezione:

Foglio: 29

Particella: 1726

Subalterno: 11

Compilata da:

Ciani Luigi

Iscritto all'albo:

Geometri

Prov. Perugia

N. 3488

Scheda n. 1

Scala 1:200

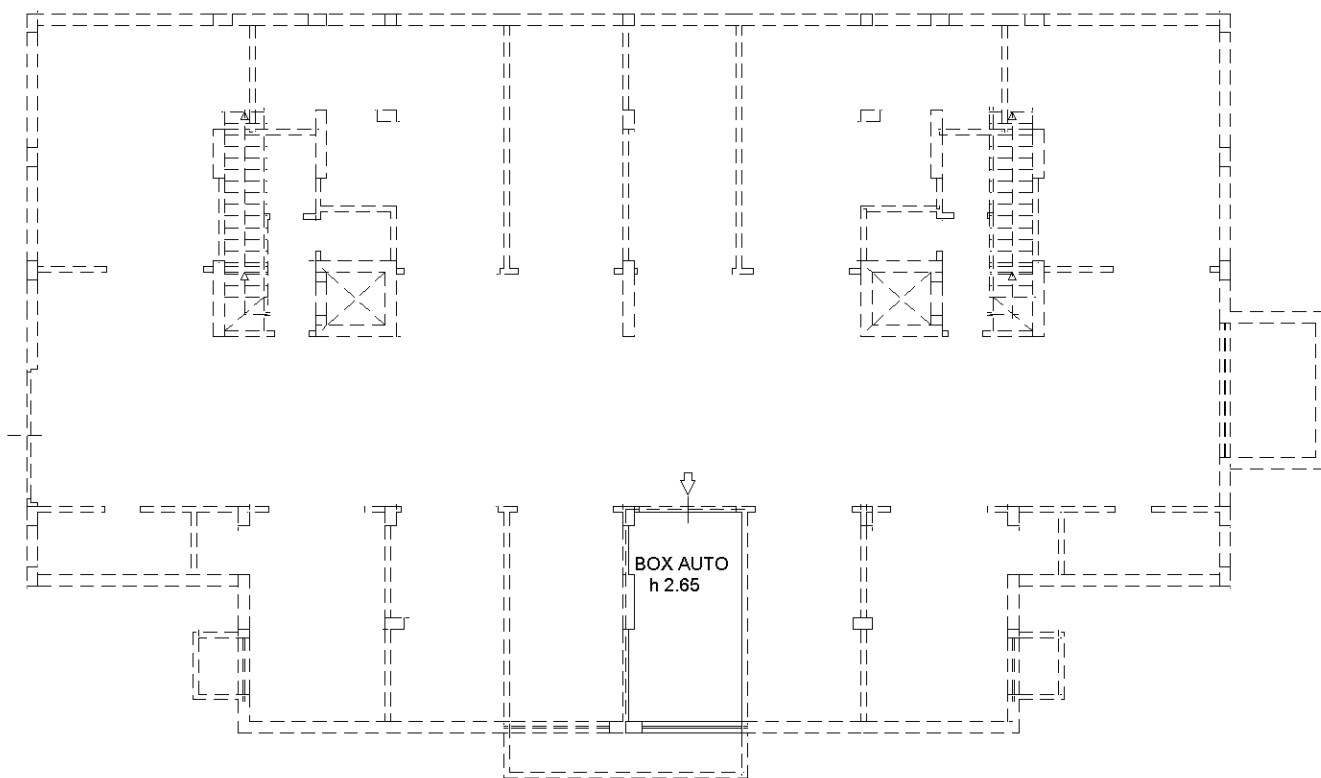
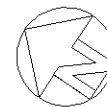

**PIANO PRIMO SOTTOSTRADA**

Catasto dei Fabbricati - Situazione al 27/11/2019 - Comune di TODI (L.188) - < Foglio: 29 - Particella: 1726 - Subalterno: 11 >  
VOCABOLO PIAN DI PORTO I piano: S1;

Ultima planimetria in atti

**Agenzia del Territorio  
CATASTO FABBRICATI  
Ufficio Provinciale di  
Perugia**

Dichiarazione protocollo n. PG0020061 del 24/01/2019

Planimetria di u.i.u. in Comune di **Todi**

**Todi - Loc. Pian di Porto**

Frazione Pian Di Porto

civ.

Identificativi Catastali:

Sezione:  
Foglio: 29  
Particella: 1726  
Subalterno: 13

Compilata da:  
Ciani Luigi  
Iscritto all'albo:  
Geometri

Prov. Perugia

N. 3488

Scheda n. 1

Scala 1:200

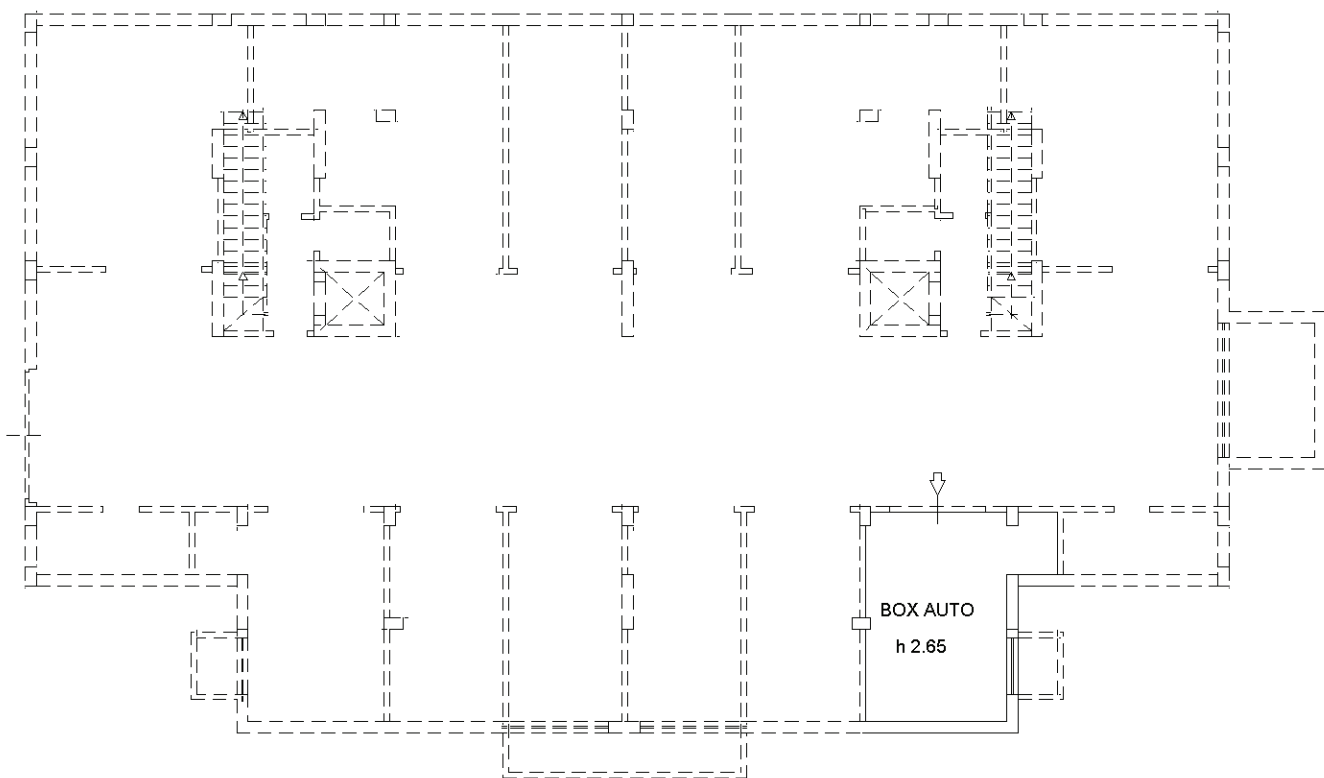
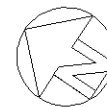

**PIANO PRIMO SOTTOSTRADA**

Catasto dei Fabbricati - Situazione al 27/11/2019 - Comune di TODI (L.188) - < Foglio: 29 - Particella: 1726 - Subalterno: 13 >  
VOCABOLO PIAN DI PORTO I piano: S1;

Ultima planimetria in atti

**Agenzia del Territorio  
CATASTO FABBRICATI  
Ufficio Provinciale di  
Perugia**

Dichiarazione protocollo n. PG0020061 del 24/01/2012	
Planimetria di u.i.u. in Comune di Todi	
Frazione Pian Di Porto	civ.
Identificativi Catastali:	Compilata da: Ciani Luigi
Sezione:	Iscritto all'albo: Geometri
Foglio: 29	Prov. Perugia
Particella: 1726	N. 3488
Subalterno: 16	

Scheda n. 1      Scala 1:200

**Todi - Loc. Pian di Porto**

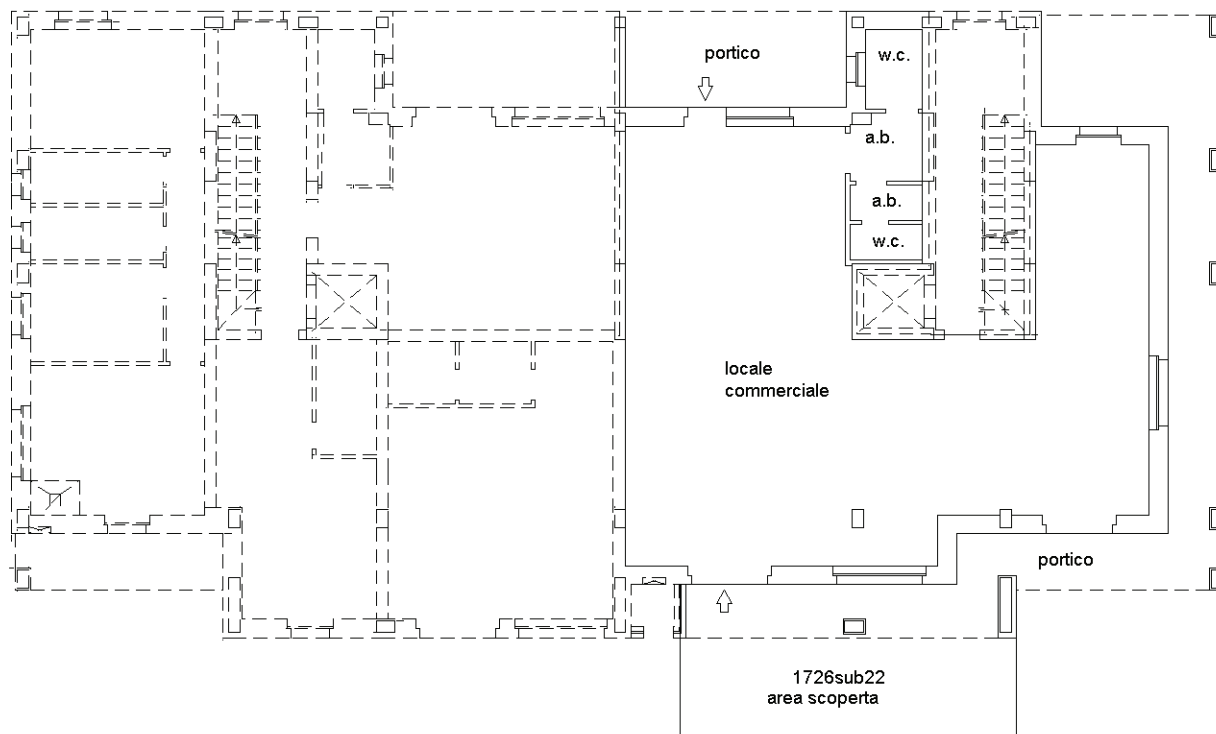

**PIANO TERRA  
h 3.00**

**Agenzia del Territorio  
CATASTO FABBRICATI  
Ufficio Provinciale di  
Perugia**

Dichiarazione protocollo n. PG0020061 del 24/01/2019

Planimetria di u.i.u. in Comune di **Todi**

**Todi - Loc. Pian di Porto**

Frazione Pian Di Porto

civ.

Identificativi Catastali:

Sezione:  
Foglio: 29  
Particella: 1726  
Subalterno: 18

Compilata da:  
Ciani Luigi

Iscritto all'albo:  
Geometri

Prov. Perugia

N. 3488

Scheda n. 1

Scala 1:200

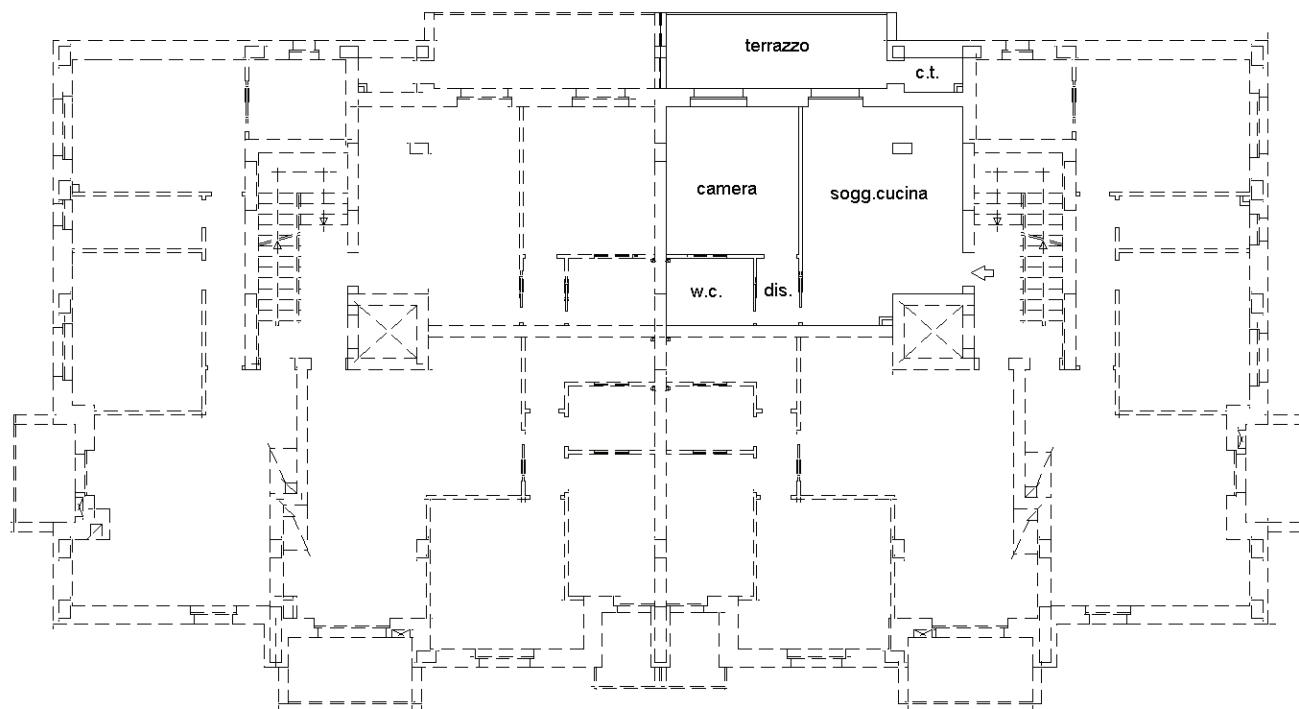
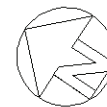

**PIANO PRIMO**

**h 2.80**

Catasto dei Fabbricati - Situazione al 27/11/2019 - Comune di TODI (L.188) - < Foglio: 29 - Particella: 1726 - Subalterno: 18 >  
VOCABOLO PIAN DI PORTO I piano: 1;

Ultima planimetria in atti



**Agenzia del Territorio  
CATASTO FABBRICATI  
Ufficio Provinciale di  
Perugia**

Dichiarazione protocollo n. PG0020061 del 24/01/2019

Planimetria di u.i.u. in Comune di **Todi**

**Todi - Loc. Pian di Porto**

Frazione Pian Di Porto

civ.

Identificativi Catastali:

Sezione:

Foglio: 29

Particella: 1726

Subalterno: 19

Compilata da:

Ciani Luigi

Iscritto all'albo:

Geometri

Prov. Perugia

N. 3488

Scheda n. 1

Scala 1:200

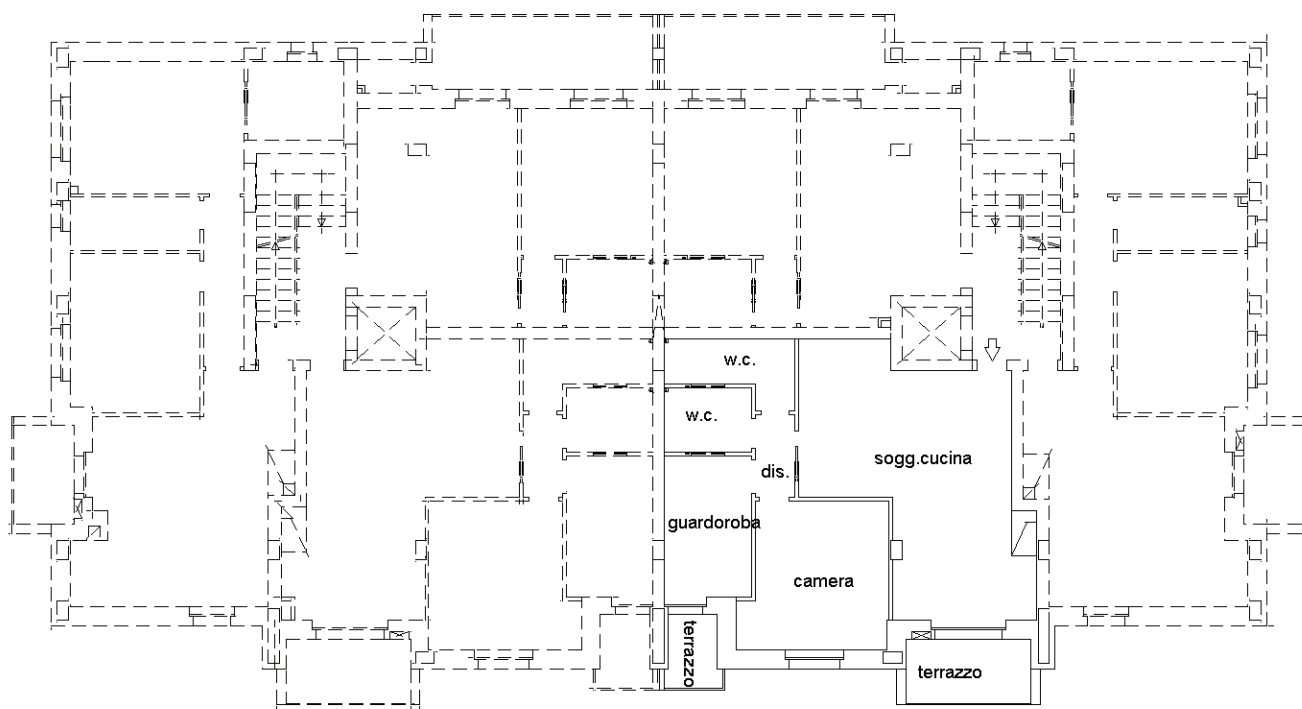
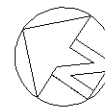

**PIANO PRIMO**

h 2.80

Catasto dei Fabbricati - Situazione al 27/11/2019 - Comune di TODI (L188) - < Foglio: 29 - Particella: 1726 - Subalterno: 19 >  
VOCABOLO PIAN DI PORTO I piano: 1;

Ultima planimetria in atti

**Agenzia del Territorio  
CATASTO FABBRICATI  
Ufficio Provinciale di  
Perugia**

Dichiarazione protocollo n. PG0020061 del 24/01/2019

Planimetria di u.i.u. in Comune di **Todi**

**Todi - Loc. Pian di Porto**

Frazione Pian Di Porto

civ.

Identificativi Catastali:

Sezione:  
Foglio: 29  
Particella: 1726  
Subalterno: 20

Compilata da:  
Ciani Luigi

Iscritto all'albo:  
Geometri

Prov. Perugia

N. 3488

Scheda n. 1

Scala 1:200

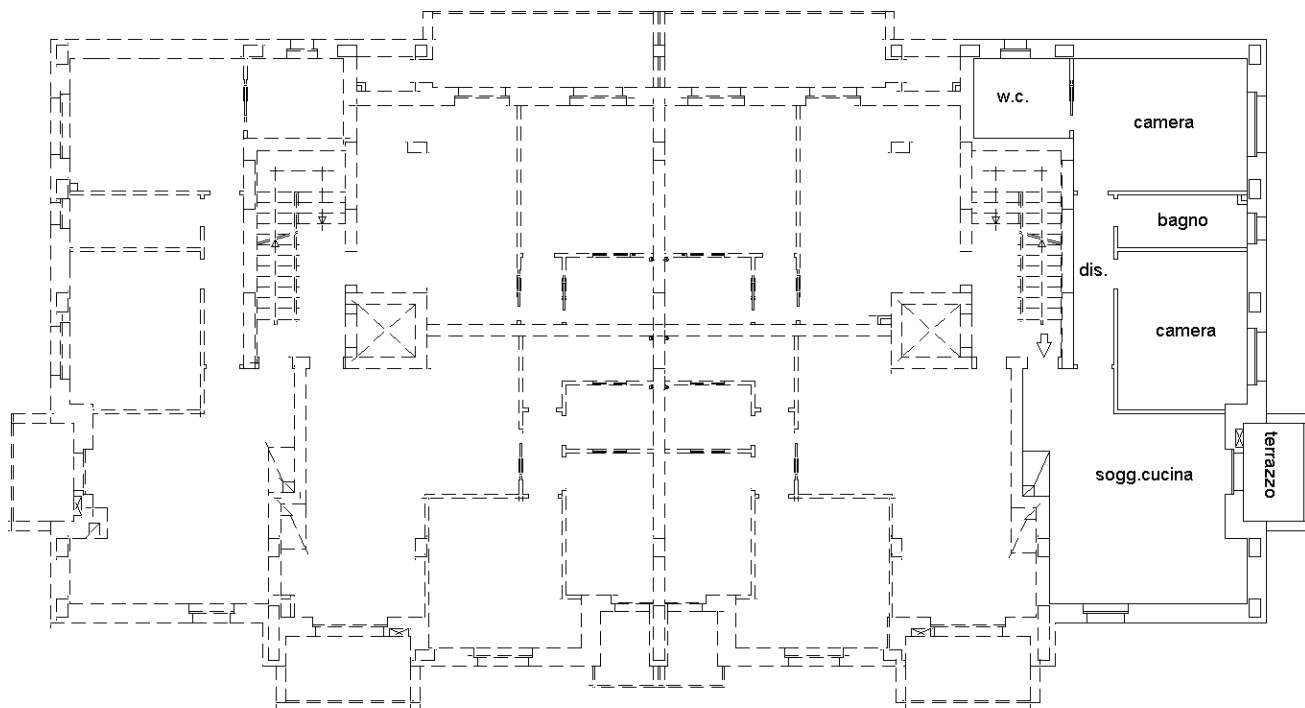
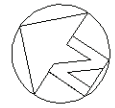

**PIANO PRIMO**  
h 2.80

Catasto dei Fabbricati - Situazione al 27/11/2019 - Comune di TODI (L188) - < Foglio: 29 - Particella: 1726 - Subalterno: 20 >  
VOCABOLO PIAN DI PORTO I piano: 1;

Ultima planimetria in atti

**Agenzia del Territorio  
CATASTO FABBRICATI  
Ufficio Provinciale di  
Perugia**

Dichiarazione protocollo n. PG0287997 del 11/10/2017

Planimetria di u.i.u. in Comune di **Todi**

**Todi - Loc. Pian di Porto**

Frazione Pian Di Porto

civ.

Identificativi Catastali:

Sezione:

Foglio: 29

Particella: 1726

Subalterno: 25

Compilata da:

Ciani Luigi

Iscritto all'albo:

Geometri

Prov. Perugia

N. 3488

Scheda n. 1

Scala 1:200

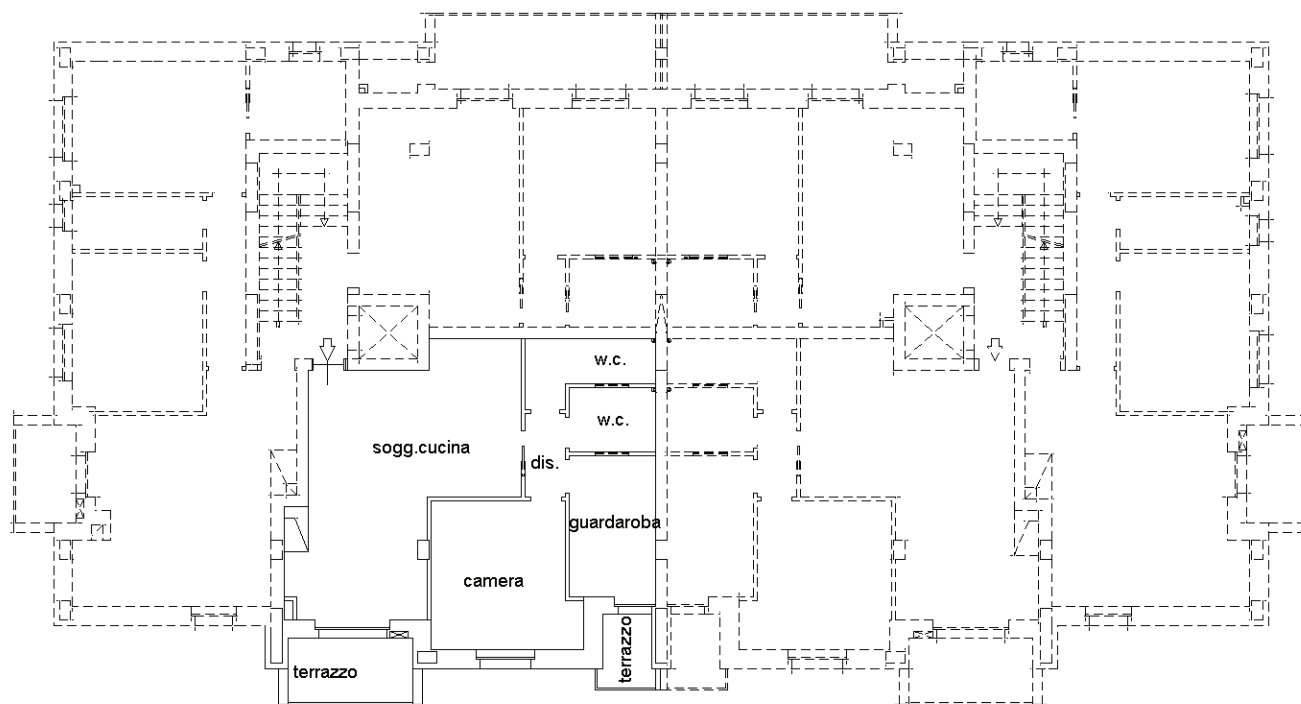
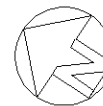

**PIANO PRIMO**

h 2.80

Catasto dei Fabbricati - Situazione al 27/11/2019 - Comune di TODI (L.188) - < Foglio: 29 - Particella: 1726 - Subalterno: 25 >  
VOCABOLO PIAN DI PORTO I piano: 1;

Ultima planimetria in atti