

ELABORATO PLANIMETRICO

Compilato da:
Loreti Mauro

Iscritto all'albo:
Geometri

Prov. Perugia

N. 4085

**Agenzia delle Entrate
CATASTO FABBRICATI
Ufficio Provinciale di
Perugia**

Comune di Todì

Sezione: Foglio: 29

Particella: 1728

Protocollo n. PG0038818 del 03/03/2022

Tipo Mappale n. del

Dimostrazione grafica dei subalterni

Scala 1 : 500

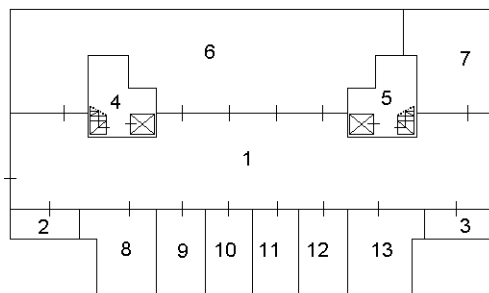

PIANO PRIMO SOTTOSTRADA

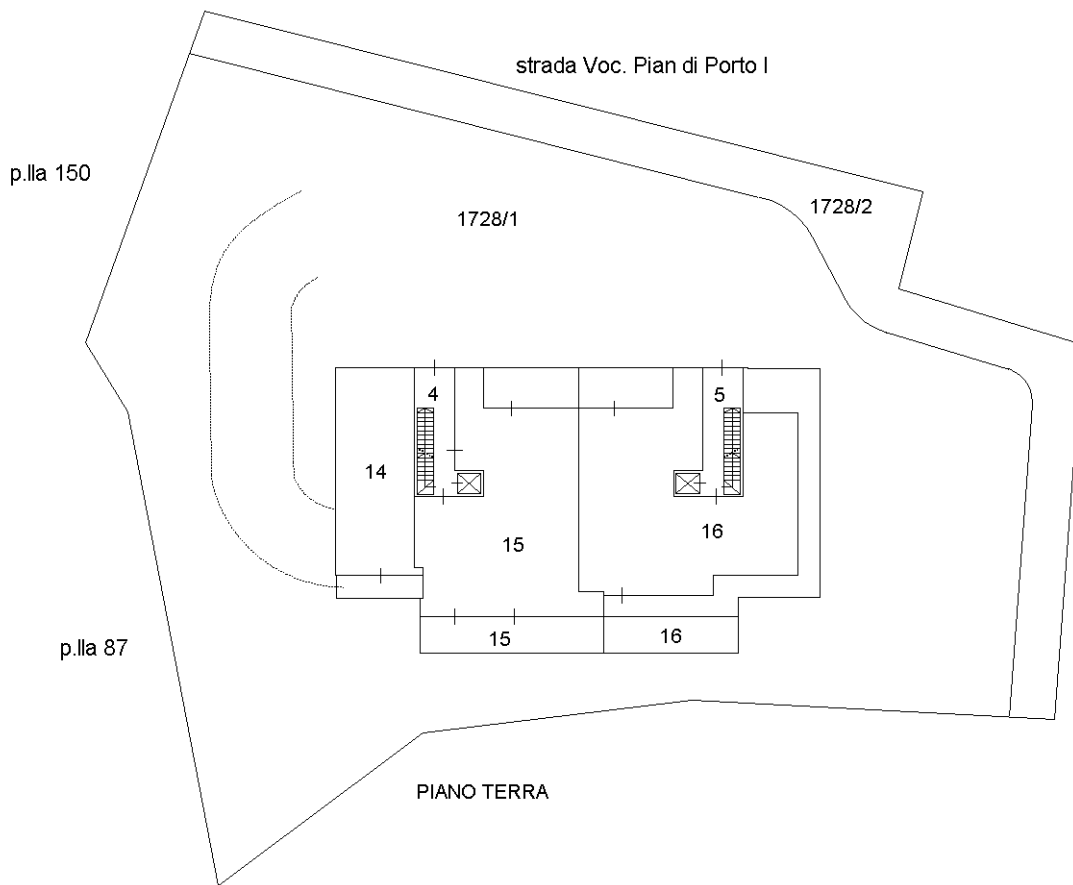

PIANO TERRA

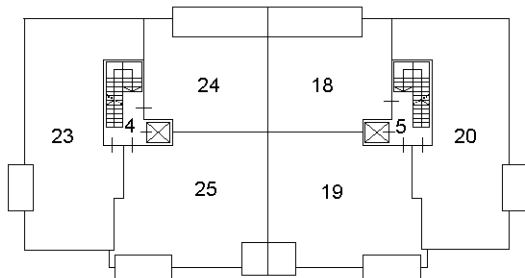

PIANO PRIMO

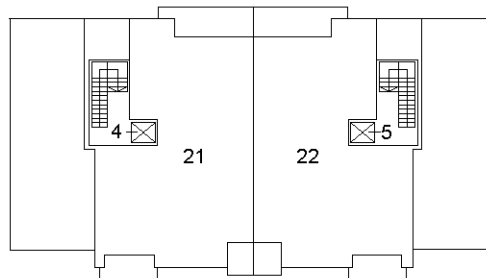

PIANO SECONDO

Ultima planimetria in atti