

**MODELLO UNICO INFORMATICO DI AGGIORNAMENTO DEGLI ATTI CATASTALI
 ACCERTAMENTO DELLA PROPRIETA' IMMOBILIARE URBANA**

mod. D1

Quadro B Dichiarazione di variazione presentata ai sensi dell'art. 20 del RDL 13 aprile 1939, n. 652						
Tipo Mappale n.	del	Unita'	a destinazione ordinaria	n.	Unita' in soppressione	n. 1
			speciale e particolare	n.	in variazione	n.
			beni comuni non censibili	n. 2	in costituzione	n. 2
Causali: divisione						
Data in cui la variazione si è verificata (ultimazione dei lavori): 01/03/2022						
Documenti allegati:	Mod. 1N parte I	n.	Mod. 2N parte I	n.	planimetrie	n.
	Mod. 1N parte II	n.	Mod. 2N parte II	n.	pagine elaborato planimetrico	n. 1
Preallineamento	Volture	n.	Variazioni	n.	Accatastamenti	n.
	Unita' afferenti con intestati	n.	Unita' afferenti	n.		

Quadro U Unità Immobiliari																	
Riferimenti Catastali					Utilità Comuni Censibili					Dati di Classamento Proposti							
N.	Part. spec.	Oper.	Sez.	Foglio	Particella Sub.	Op.	Sez.	Foglio	Particella Sub.	Z.C.	Cat.	Cl.	Cons.	Superf. cat.	Rendita	1N/2N	Plan.
										Piano	Scala	Interno	Lotto	Edificio			
1	BCNC	S		29	1728												
2	BCNC	C		29	1728	1					T						
										vocabolo pian di porto i (pian di port SNC)							
3	BCNC	C		29	1728	2					T						
										vocabolo pian di porto i (pian di port SNC)							

Quadro D Note Relative al Documento e Relazione Tecnica
firma dott. ing. carlo rossi in qualita' di ctu incaricato dal tribunale di spoletto

- Dichiaro di non essere nella condizione di sospensione o revoca dell'esercizio della professione. - Dichiaro di effettuare la presentazione del presente atto su incarico di: ROSSI CARLO quale soggetto obbligato, residente in FOLIGNO (PG) - VIA SANTA LUCIA n. 00008 c.a.p. 06034 - Dichiaro che il presente modello unico informatico di aggiornamento degli atti catastali è conforme ai documenti cartacei in originale sottoscritti da me medesimo e dal soggetto obbligato. Il Tecnico: Geom. LORETI MAURO ALBO DEI GEOMETRI DELLA PROVINCIA DI PERUGIA n. 4085 Codice Fiscale: LRTMRA73B11D653C

Riservato all'Ufficio	Data _____	Protocollo _____
Verifica eseguita in data	Eseguita la registrazione	Notifica eseguita in data
_____	_____	_____
_____	_____	_____
l'incaricato	l'incaricato	l'incaricato

**ACCERTAMENTO DELLA PROPRIETA' IMMOBILIARE URBANA
ELENCO DEI SUBALTERNI ASSEGNATI**

Elenco Subalterni

Comune TODI		Sezione		Foglio 29		Particella 1726		Tipo mappale	del:
Sub.	UBICAZIONE via/piazza	n° civ.	Piani	Scala	Int.	Entità di Costruzione		DESCRIZIONE	
1	FRAZIONE PIAN DI PORTO		S1					BENE COMUNE NON CENSIBILE AI SUB 6-7-8-9-10-11-12 13 DELLA PARTICELLA 1726 (CORSIA GARAGE AL PIANO PRIMO SOTTOSTRADA)	
2	FRAZIONE PIAN DI PORTO		S1					BENE COMUNE NON CENSIBILE AI SUB 14-15-21-23-24-25 DELLA PARTICELLA 1726 (CENTRALE IDRICA AL PIANO PRIMO SOTTOSTRADA)	
3	FRAZIONE PIAN DI PORTO		S1					BENE COMUNE NON CENSIBILE AI SUB 16-18-19-20-22 DELLA PARTICELLA 1726 (CENTRALE IDRICA AL PIANO PRIMO SOTTOSTRADA)	
4	FRAZIONE PIAN DI PORTO		S1-T-1-2					BENE COMUNE NON CENSIBILE AI SUB 14-15-21-23-24-25 DELLA PARTICELLA 1726 (RIPOSTIGLIO, LOCALE TECNICO PER ASCENSORE E DISIMPEGNO AL PIANO PRIMO SOTTOSTRADA, INGRESSO AL PIANO TERRA, ASCENSORE, VANO SCALE E PIANEROTTOLI AI PIANI PRIMO SOTTOSTRADA, TERRA, PRIMO E SECONDO)	
5	FRAZIONE PIAN DI PORTO		S1-T-1-2					BENE COMUNE NON CENSIBILE AI SUB 16-18-19-20-22 DELLA PARTICELLA 1726 (RIPOSTIGLIO, LOCALE TECNICO PER ASCENSORE E DISIMPEGNO AL PIANO PRIMO SOTTOSTRADA, INGRESSO AL PIANO TERRA, ASCENSORE, VANO SCALE E PIANEROTTOLI AI PIANI PRIMO SOTTOSTRADA, TERRA, PRIMO E SECONDO)	
6	FRAZIONE PIAN DI PORTO		S1					UNITA' IN CORSO DI	

ACCERTAMENTO DELLA PROPRIETA' IMMOBILIARE URBANA
ELENCO DEI SUBALTERNI ASSEGNATI

Elenco Subalterni

Comune TODI		Sezione		Foglio 29		Particella 1726		Tipo mappale del:	
Sub.	UBICAZIONE via/piazza	n° civ.	Piani	Scala	Int.	Entità di Costruzione		DESCRIZIONE	
6	FRAZIONE PIAN DI PORTO		S1					COSTRUZIONE	
7	FRAZIONE PIAN DI PORTO		S1					BOX	
8	FRAZIONE PIAN DI PORTO		S1					UNITA' IN CORSO DI COSTRUZIONE	
9	FRAZIONE PIAN DI PORTO		S1					BOX	
10	FRAZIONE PIAN DI PORTO		S1					BOX	
11	FRAZIONE PIAN DI PORTO		S1					BOX	
12	FRAZIONE PIAN DI PORTO		S1					UNITA' IN CORSO DI COSTRUZIONE	
13	FRAZIONE PIAN DI PORTO		S1					BOX	
14	FRAZIONE PIAN DI PORTO		T					ABITAZIONE DI TIPO CIVILE	
15	FRAZIONE PIAN DI PORTO		T					UNITA' IN CORSO DI COSTRUZIONE	
16	FRAZIONE PIAN DI PORTO		T					NEGOZIO	
17								SOPPRESSO	
18	FRAZIONE PIAN DI PORTO		1					ABITAZIONE DI TIPO CIVILE	
19	FRAZIONE PIAN DI PORTO		1					ABITAZIONE DI TIPO CIVILE	
20	FRAZIONE PIAN DI PORTO		1					ABITAZIONE DI TIPO CIVILE	
21	FRAZIONE PIAN DI PORTO		2					UNITA' IN CORSO DI COSTRUZIONE	
22	FRAZIONE PIAN DI PORTO		2					UNITA' IN CORSO DI COSTRUZIONE	
23	FRAZIONE PIAN DI PORTO		1					UNITA' IN CORSO DI COSTRUZIONE	
24	FRAZIONE PIAN DI PORTO		1					UNITA' IN CORSO DI COSTRUZIONE	
25	FRAZIONE PIAN DI PORTO		1					ABITAZIONE DI TIPO CIVILE	

Comune TODI		Sezione		Foglio 29		Particella 1728		Tipo mappale del:	
Sub.	UBICAZIONE via/piazza	n° civ.	Piani	Scala	Int.	Entità di Costruzione		DESCRIZIONE	
1	vocabolo pian di porto i (pian di port	SNC	T					SOPPRESSO BENE COMUNE NON CENSIBILE A TUTTI I SUBALTERNI DELLA PARTICELLA 1726 (AREA SCOPERTA)	
2	vocabolo pian di porto i (pian di port	SNC	T					BENE COMUNE NON CENSIBILE A TUTTI I SUBALTERNI DELLA PARTICELLA 1726 (AREA SCOPERTA)	

ACCERTAMENTO DELLA PROPRIETA' IMMOBILIARE URBANA
ELENCO DEI SUBALTERNI ASSEGNATI

Elenco Subalterni

Protocollo _____

data _____

IL TECNICO **Geom. LORETI MAURO**

ALBO DEI GEOMETRI DELLA PROVINCIA DI PERUGIA n. 4085

Codice Fiscale: **LRTMRA73B11D653C**

firma e timbro



ELABORATO PLANIMETRICO

Compilato da:
Loreti Mauro

Iscritto all'albo:
Geometri

Prov. Perugia

N. 4085

**Agenzia delle Entrate
CATASTO FABBRICATI**

**Ufficio Provinciale di
Perugia**

Comune di Todi

Sezione: Foglio: 29

Particella: 1728

Protocollo n.

del

Tipo Mappale n.

del

Dimostrazione grafica dei subalterni

Scala 1 : 500

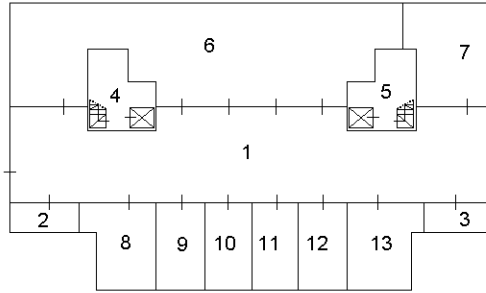

PIANO PRIMO SOTTOSTRADA

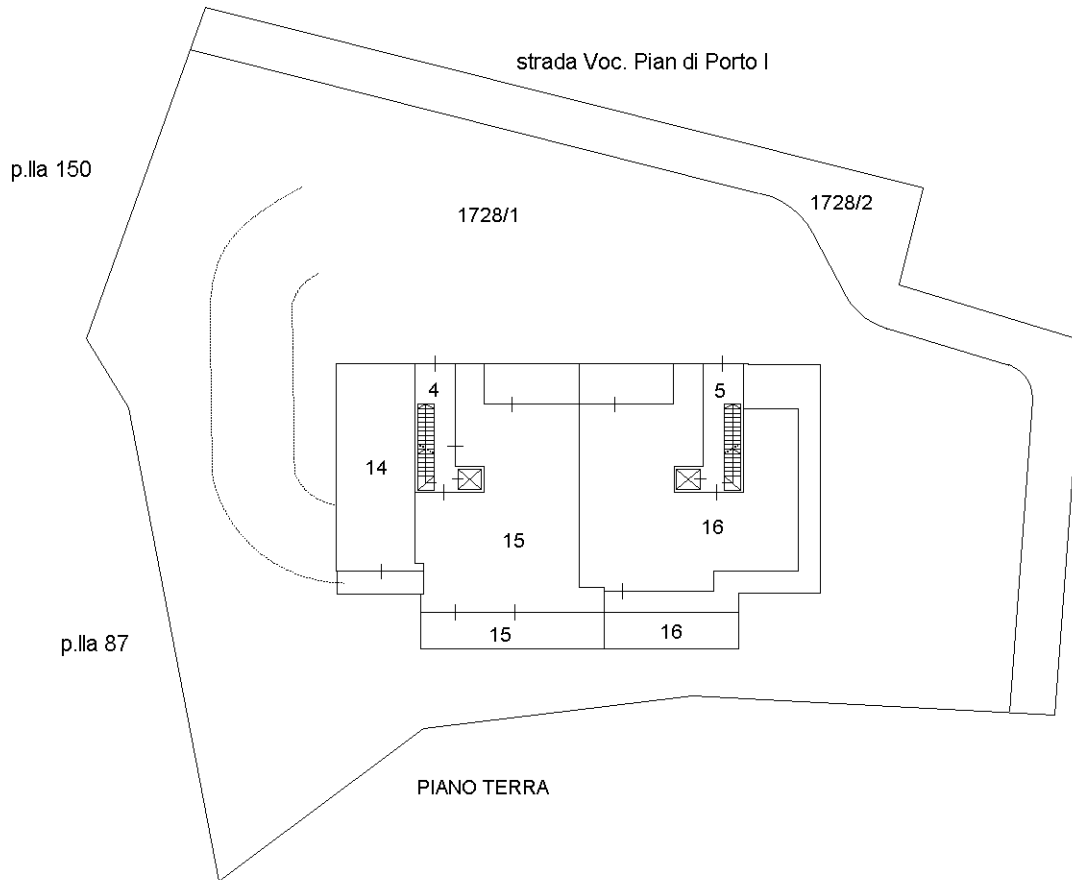

PIANO TERRA

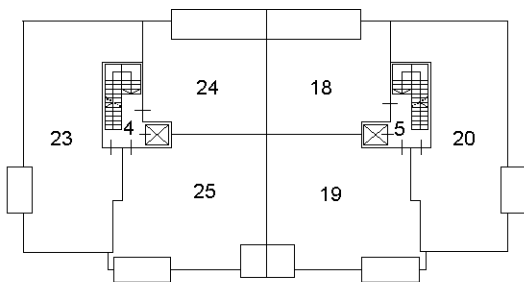

PIANO PRIMO

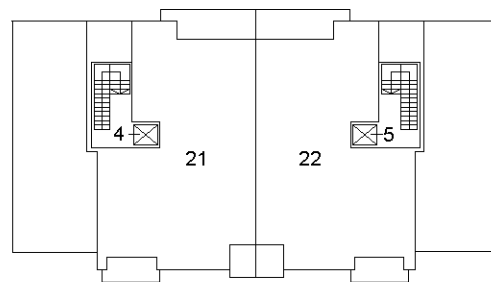

PIANO SECONDO