



STUDIO SCIMITERNA
SAFETY & BUILDING PROJECT



DOCUMENTAZIONE FOTOGRAFICA

(**Rappresentativa e non Esaustiva**)

Comune di Trevi, Via Marroggia n. 1, Loc. Morella, Fraz. Bovara
Comune di Spoleto

Estratto «Google Maps» per l'individuazione del sito. Trevi



Stralcio a Vista – Mappa Catastale per l'individuazione del sito. Trevi Panoramica – C.T. Fg. 56, Part. 134, 135, 902, 137, 128, 323

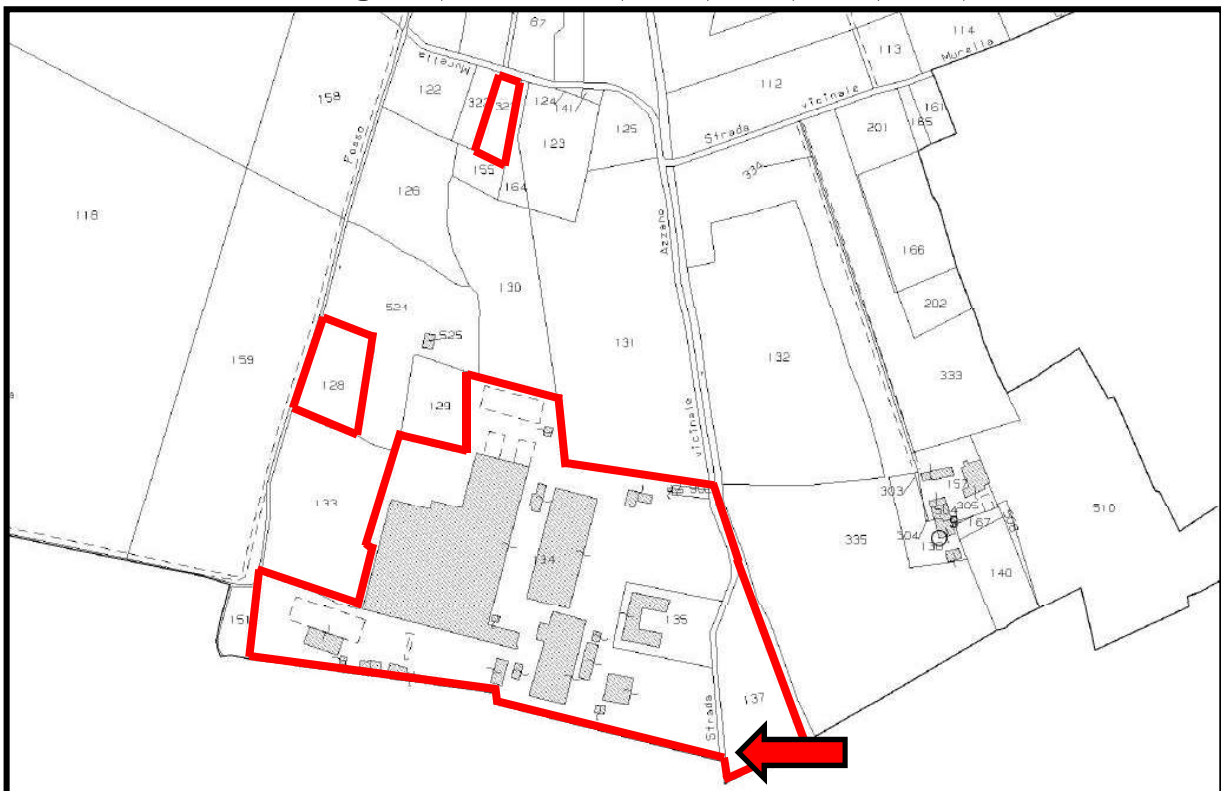



Stralcio «ForMaps» – Mappa per l'individuazione del sito. Trevi

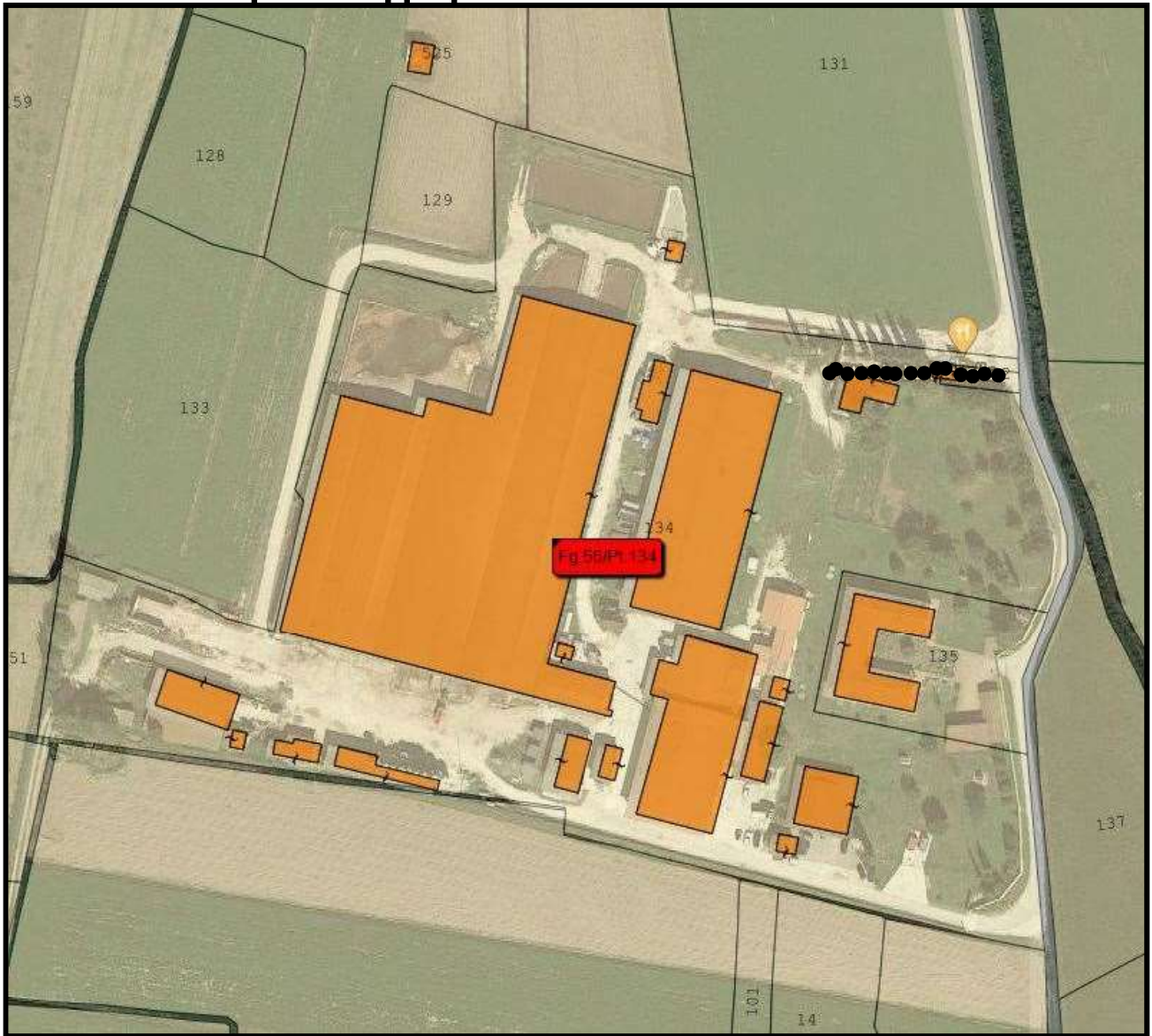



**Stralcio a Vista – Mappa Catastale per l'individuazione del sito. Trevi
C.T. Fg. 56, ANTE OPERAZIONI CATASTALI**

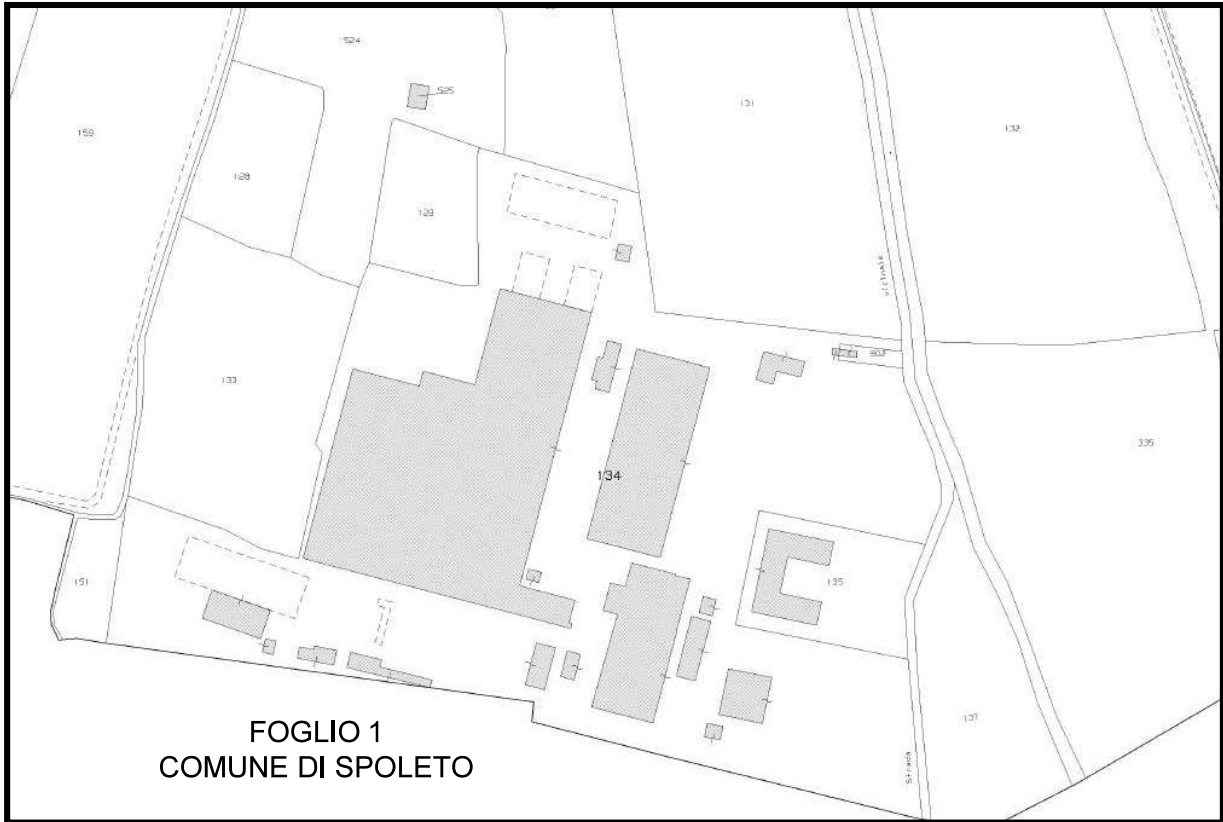

FOGLIO 1
COMUNE DI SPOLETO

**Stralcio a Vista – Mappa Catastale per l'individuazione del sito. Trevi
C.T. Fg. 56, POST OPERAZIONI CATASTALI**

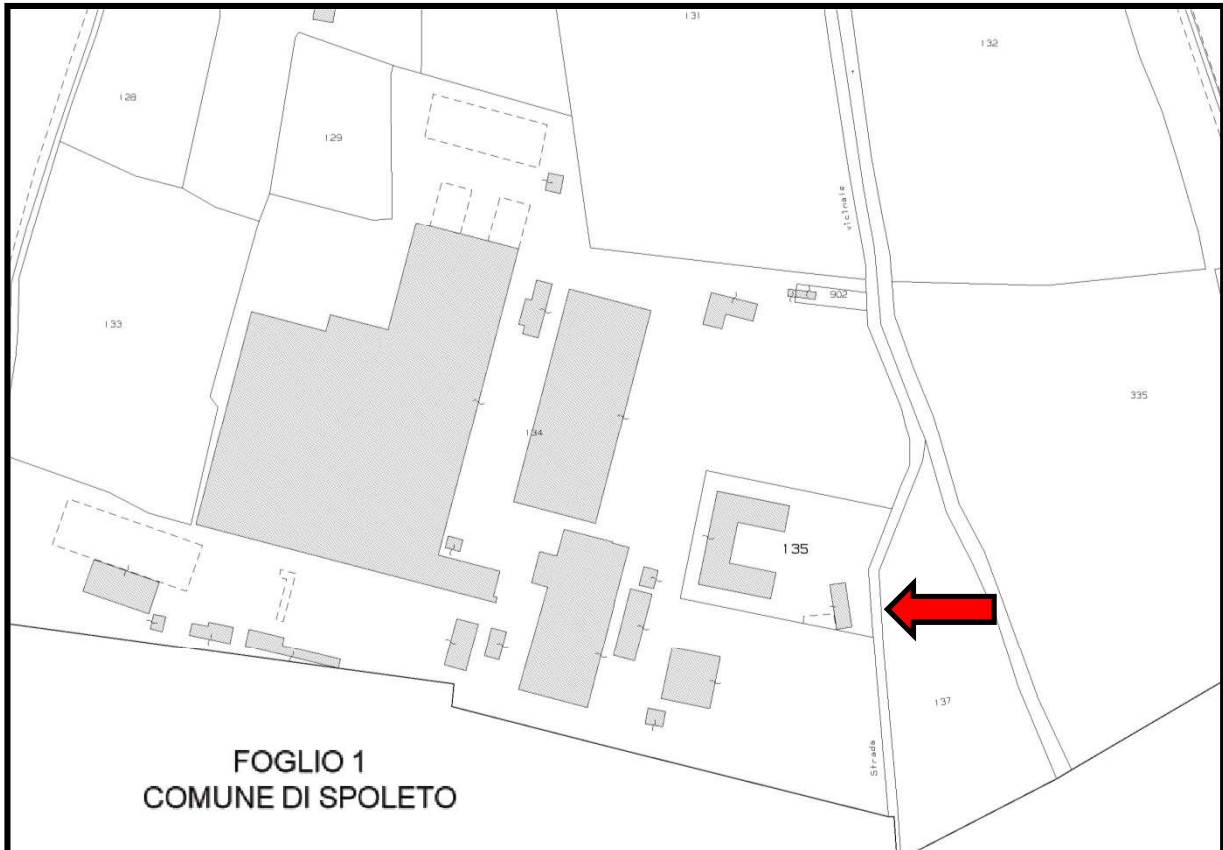

FOGLIO 1
COMUNE DI SPOLETO



**Stralcio a Vista – Mappa Catastale per l'individuazione del sito. Trevi
Panoramica – C.T. Fg. 56, Part. 17, 174**

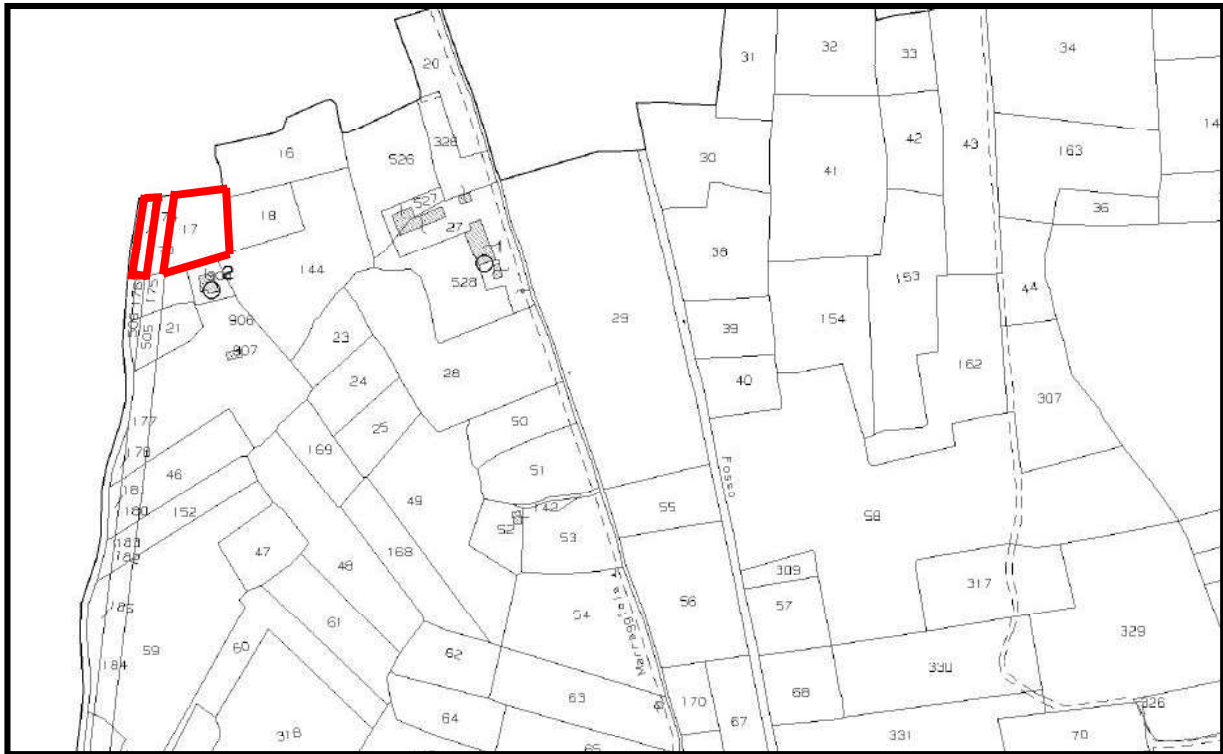

**Stralcio a Vista – Mappa Catastale per l'individuazione del sito. Trevi
Panoramica – C.T. Fg. 49, Part. 61, 76, 53, 59, 74, 77, 62, 64, 75**

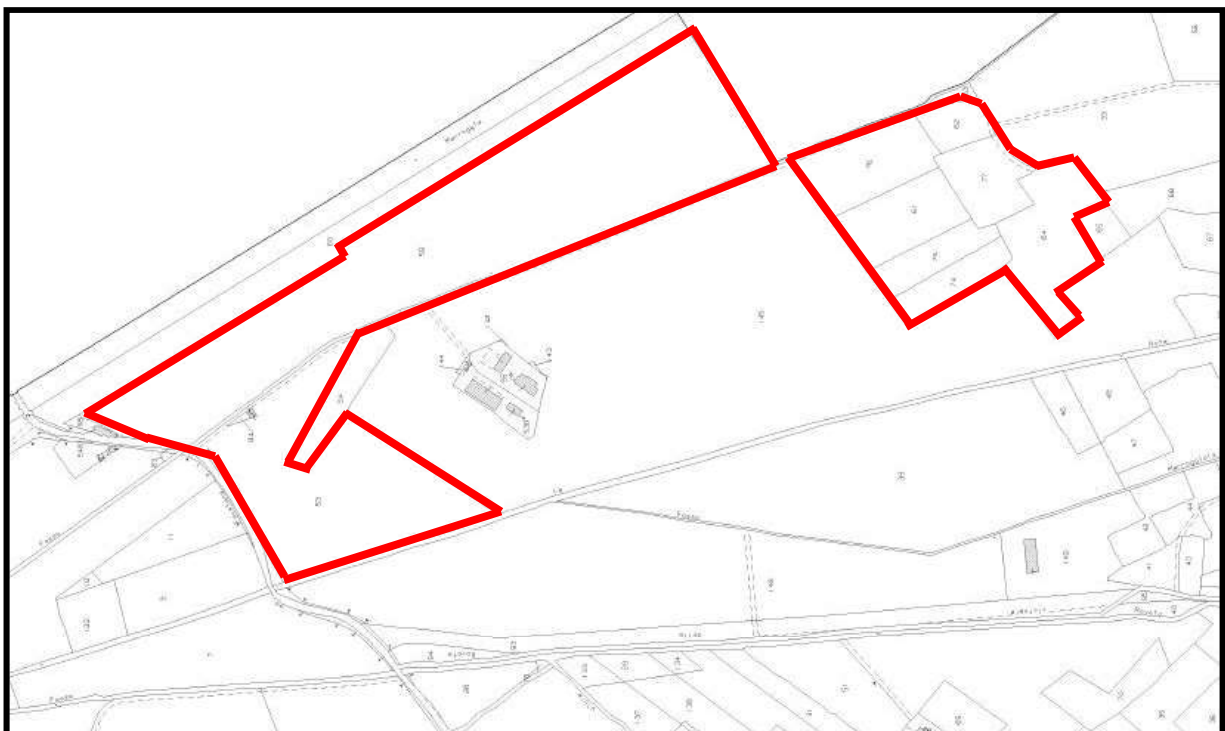

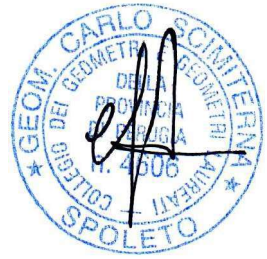

**Stralcio a Vista – Mappa Catastale per l'individuazione del sito. Trevi
Panoramica – C.T. Fg. 44, Part. 330, 438**

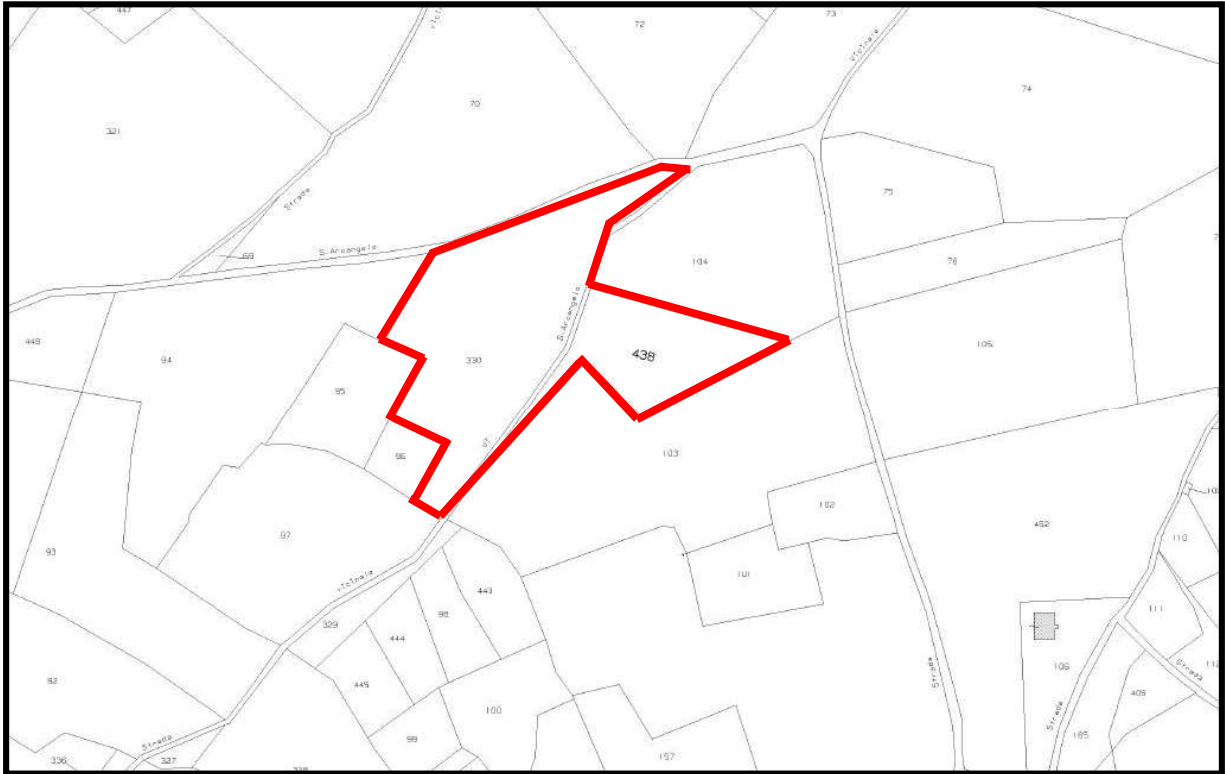

**Stralcio a Vista – Mappa Catastale per l'individuazione del sito. Trevi
Panoramica – C.T. Fg. 44, Part. 370**

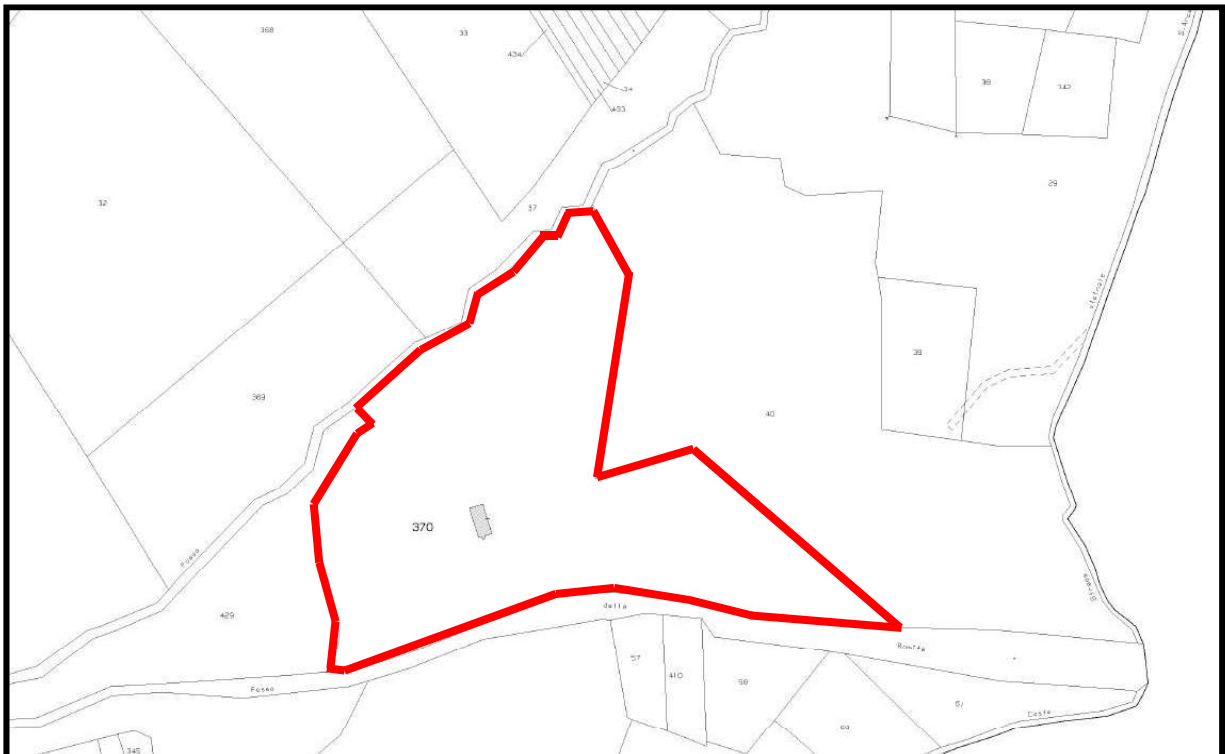

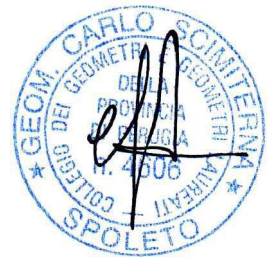

**Stralcio a Vista – Mappa Catastale per l'individuazione del sito. Trevi
Panoramica – C.T. Fg. 42, Part. 217**

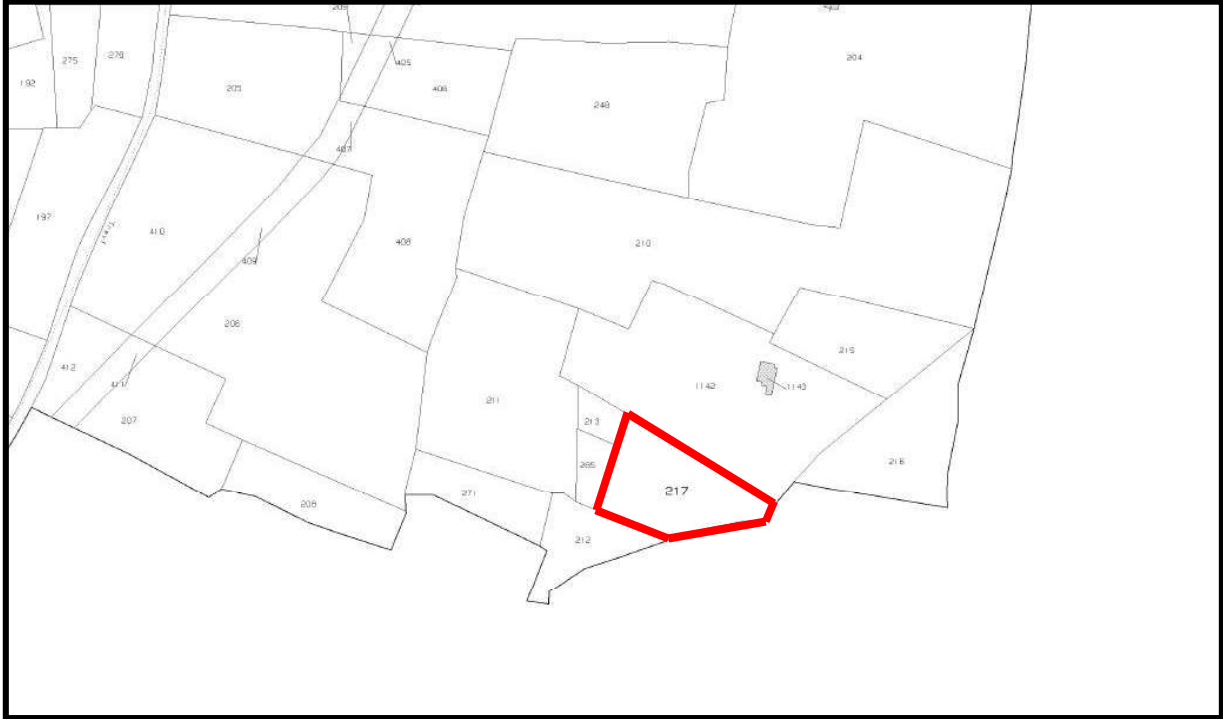

**Stralcio a Vista – Mappa Catastale per l'individuazione del sito. Spoleto
Panoramica – C.T. Fg. 1, Part. 16, 14, 101, 12, 13, 15, 17, 18, 145**

