

TRIBUNALE DI SPOLETO: UFFICIO ESECUZIONI IMMOBILIARI

R.G.E. N. 140/2019

PROMOSSA DA: [REDACTED]

CONTRO: [REDACTED]

Beni posti nel Comune di Massa Martana, Frazione Castelvecchio n. 155:

FOGLIO 1 PARTICELLA 26 SUB 10 – MAGAZZINO (Censito come abitazione)

FOGLIO 1 PARTICELLA 26 SUB 11 – RISTORANTE

FOGLIO 1 PARTICELLA 26 SUB 1 - CORTE

PROSPETTI ESTERNI DEL FABBRICATO:



Foto n. 1 – Vista dalla strada provinciale 421 delle unità immobiliari oggetto di esecuzione (indicato dalla freccia rossa)





Foto n. 2 – Vista dall'ingresso della proprietà della corte (sub 1) delle unità immobiliari oggetto di esecuzione (indicato dalla freccia rossa)



Foto n. 3 – Vista particolare dalla corte delle unità immobiliari oggetto di esecuzione (indicato dalla freccia rossa)





Foto n. 4 – Vista particolare del prospetto lato ingresso (finestra appartenente all'unità immobiliare censita come abitazione di cui al sub 10, ma in realtà utilizzata come magazzino del ristorante come da planimetrie di rilievo allegate (Allegato 4)



Foto n. 5 – Vista prospetto laterale con particolare ingresso dell'unità immobiliare censita come abitazione di cui al sub 10, ma in realtà utilizzata come magazzino del ristorante come da planimetrie di rilievo allegate (Allegato 4)





Foto n. 6 – Vista prosecuzione del prospetto laterale di cui alla foto precedente con ingresso di servizio del ristorante



Foto n. 7 – Vista generale del prospetto restaurant con porta d'ingresso diretta al locale cucina





Foto n. 8 – Vista del prospetto laterale, lungo la strada provinciale, con ingressi alle sale ristoranti, con struttura in legno esterna non censita.



RISTORANTE

Foglio 1 Particella 26 Sub 11 - PIANO TERRA



Foto n. 9 – Vista bancone sala ristorante (locale n.2 nella planimetria di cui all'allegato 4) con ingresso laterale dalla corte.



Foto n. 10 – Vista generale sala ristorante (locale n.2 nella planimetria di cui all'allegato 4) con ingresso dal prospetto laterale di cui alla foto n.8





Foto n. 11: Vista generale sala ristorante (locale n.2 nella planimetria di cui all'allegato 4) con vista del passaggio ad altra sala ristorante



Foto n. 12: Vista della sala ristorante (locale n.2 nella planimetria di cui all'allegato 4) con vista porta d'ingresso ai locali igienici



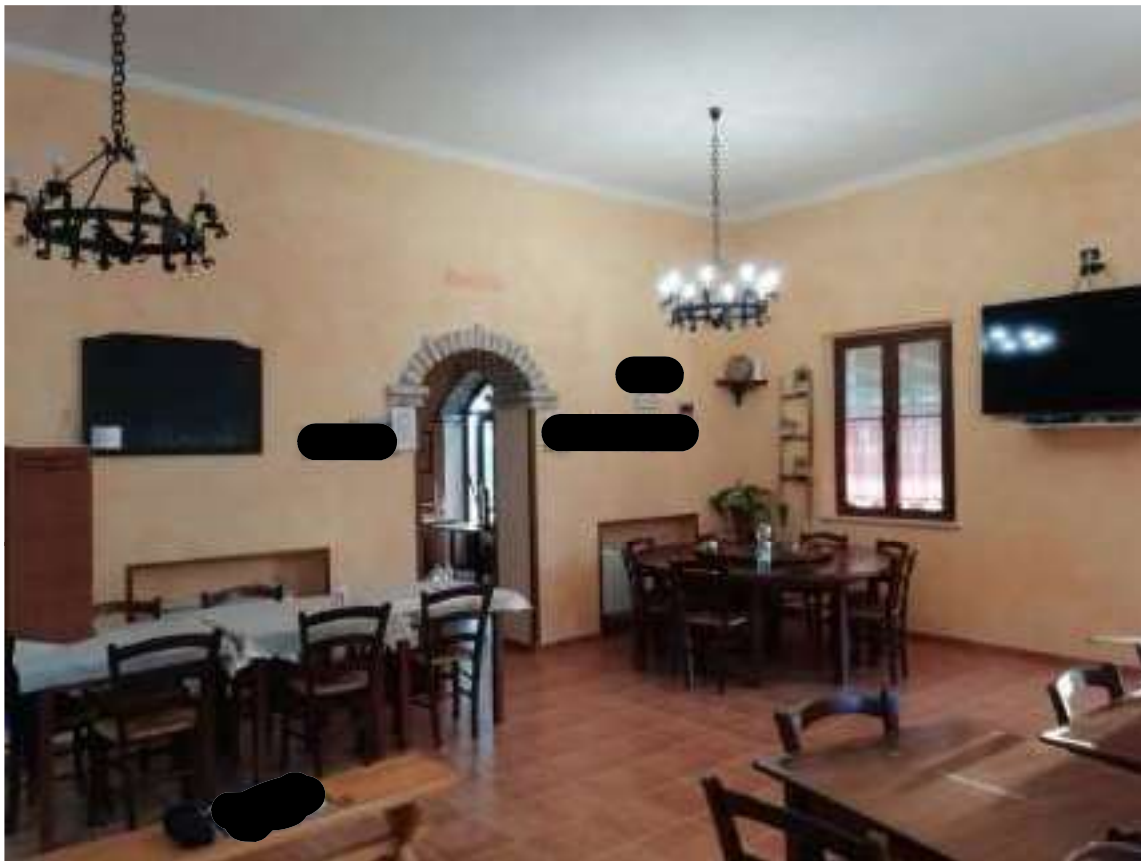

Foto n. 13: Vista generale sala ristorante (locale n.1 nella planimetria di cui all'allegato 4) con ingresso dal prospetto laterale di cui alla foto n.8



Foto n. 14: Altra vista generale della sala ristorante (locale n.1 nella planimetria di cui all'allegato 4)





Foto n. 15: Vista ingresso della sala ristorante (locale n.1 nella planimetria di cui all'allegato 4) all'altra sala ristorante precedentemente documentata

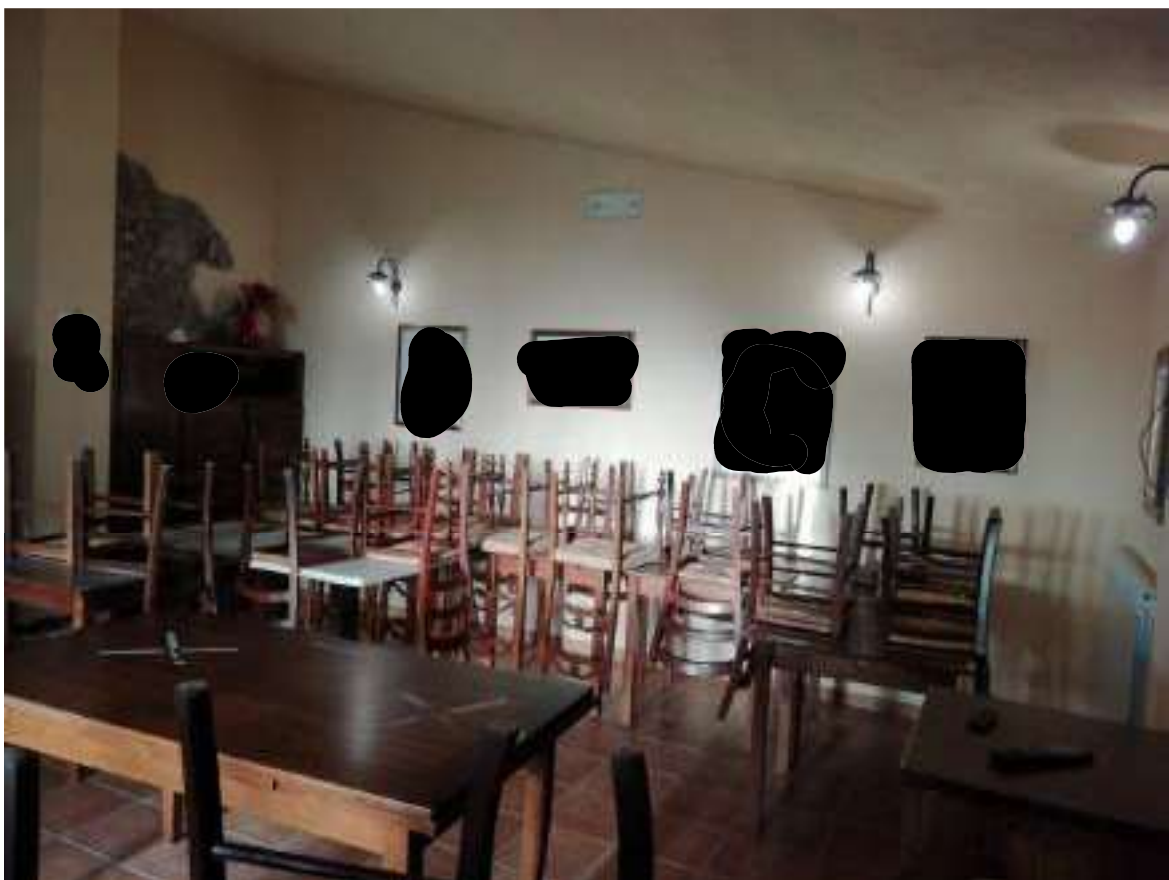

Foto n. 16: Vista del locale disimpegno (locale n.4 nella planimetria di cui all'allegato 4)





Foto n. 17: Vista generale dei locali igienici principali (locali n.6-7-8 nella planimetria di cui all'allegato 4)



Foto n. 18: Vista parte locale cucina (locale n.9 nella planimetria di cui all'allegato 4) con porta sulla destra comunicante con il disimpegno per la sala ristorante





Foto n. 19: Vista parte locale cucina (locale n.9 nella planimetria di cui all'allegato 4) con vista della zona sottostante e porta d'ingresso sul prospetto retrostante di cui alla foto n. 7



Foto n. 20: Vista ingresso di servizio dal prospetto laterale di cui alla foto n. 6 (locale n. 12 nella planimetria di cui all'allegato 4)



MAGAZZINO (Censito come abitazione)
Foglio 1 Particella 26 Sub 10 - PIANO TERRA



Foto n. 21: Vista del locale (locale n. 14 nella planimetria di cui all'allegato 4) dalla zona d'ingresso sul prospetto laterale di cui alla foto n.5



Foto n. 22: Vista verso la zona d'ingresso al disimpegno che immette alle sale ristorante e al locale cucina





Foto n. 23: Vista parete laterale che affaccia sulla corte del fabbricato (finestra visibile all'esterno nella foto n. 4

