

Allegato 2

N=12400

Direzione Provinciale di Perugia Ufficio Provinciale - Territorio - Direttore ADOLFO BRAY

Vis. tel. (0.90 euro)



E=40800

1 Particella: 342

Comune: DERUTA
Foglio: 18

Scala originale: 1:2000
Dimensione cornice: 534.000 x 378.000 metri

16-Mar-2021 9:32:23
Prot. n. T58081/2021

**Agenzia del Territorio
CATASTO FABBRICATI
Ufficio Provinciale di
Perugia**

Dichiarazione protocollo n. PG0278090 del 25/10/2004

Planimetria di u.i.u. in Comune di Deruta

Vocabolo Fanciullata

civ. SNC

Identificativi Catastali:

Sezione:

Foglio: 18

Particella: 367

Subalterno:

Compilata da:
Pelucca Giulio

Isritto all'albo:
Geometri

Prov. Perugia

N. 3441

Scheda n. 1

Scala 1:200

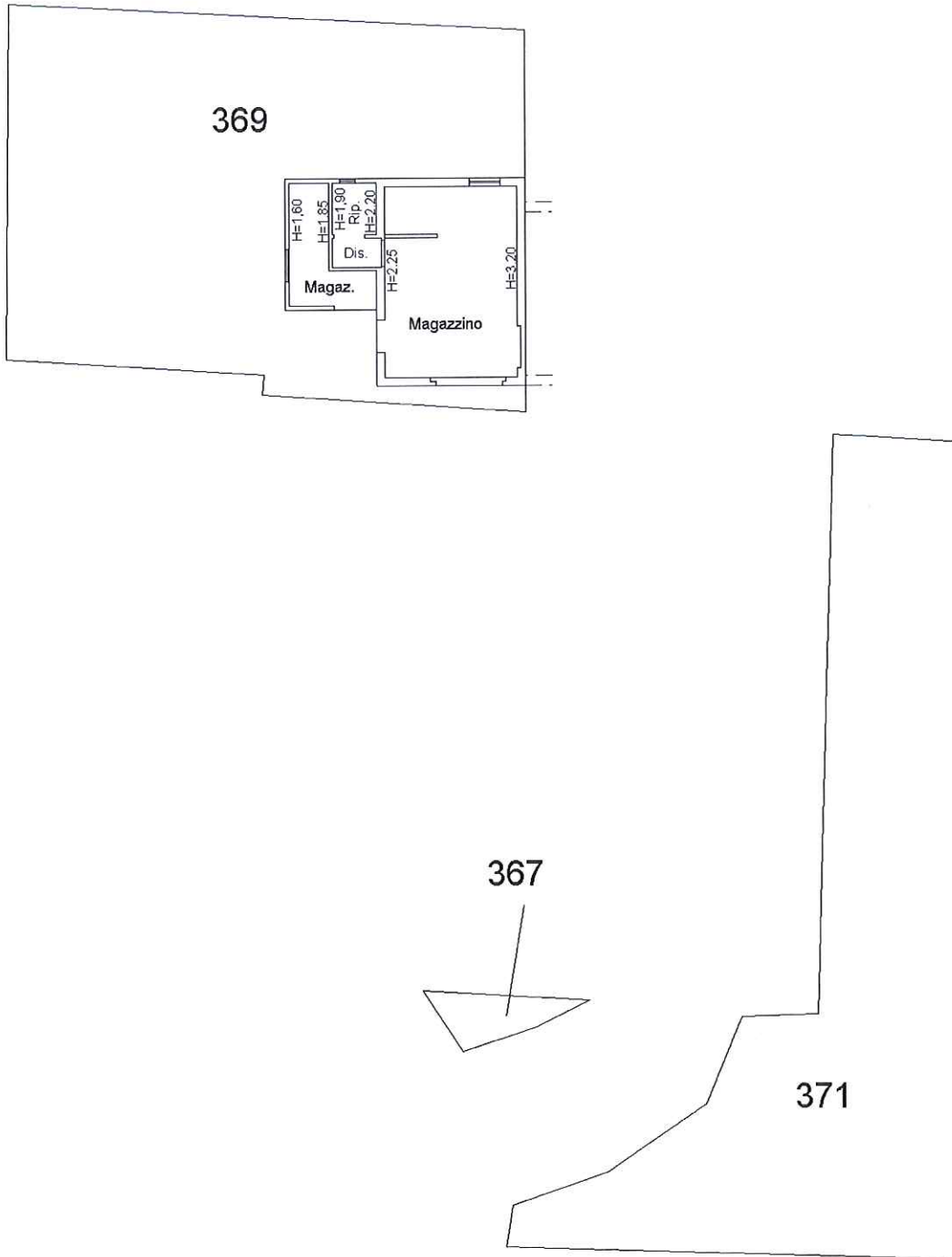

PIANO TERRA

Ultima planimetria in atti

Data: 28/04/2021 - n. T93945 - Richiedente: PRMVCN56L21I5850

Totale schede: 1 - Formato di acquisizione: A4(210x297) - Formato stampa richiesto: A4(210x297)

Catasto dei Fabbricati - Situazione al 28/04/2021 - Comune di DERUTA (D279) - < Foglio: 18 - Particella: 367 - Subalterno: 0 >
STRADA ESTERNA COMUNALE DELLA FANCIULLATA SNC piano: T;

MODCLARIO
F. - Cat. S. T. - 315



MINISTERO DELLE FINANZE

DIREZIONE GENERALE DEL CATASTO E DEI SERVIZI TECNICI ERARIALI

NUOVO CATASTO EDILIZIO URBANO

(R. DECRETO-LEGGE 13 APRILE 1939, N. 635)

Lire
50

Planimetria dell'immobile situato nel Comune di DERUTA Via Fanciullata

Ditta

Allegata alla dichiarazione presentata all'Ufficio Tecnico Erariale di PERUGIA

Planimetria scala 1:2000

Fg. 18 Part. 342

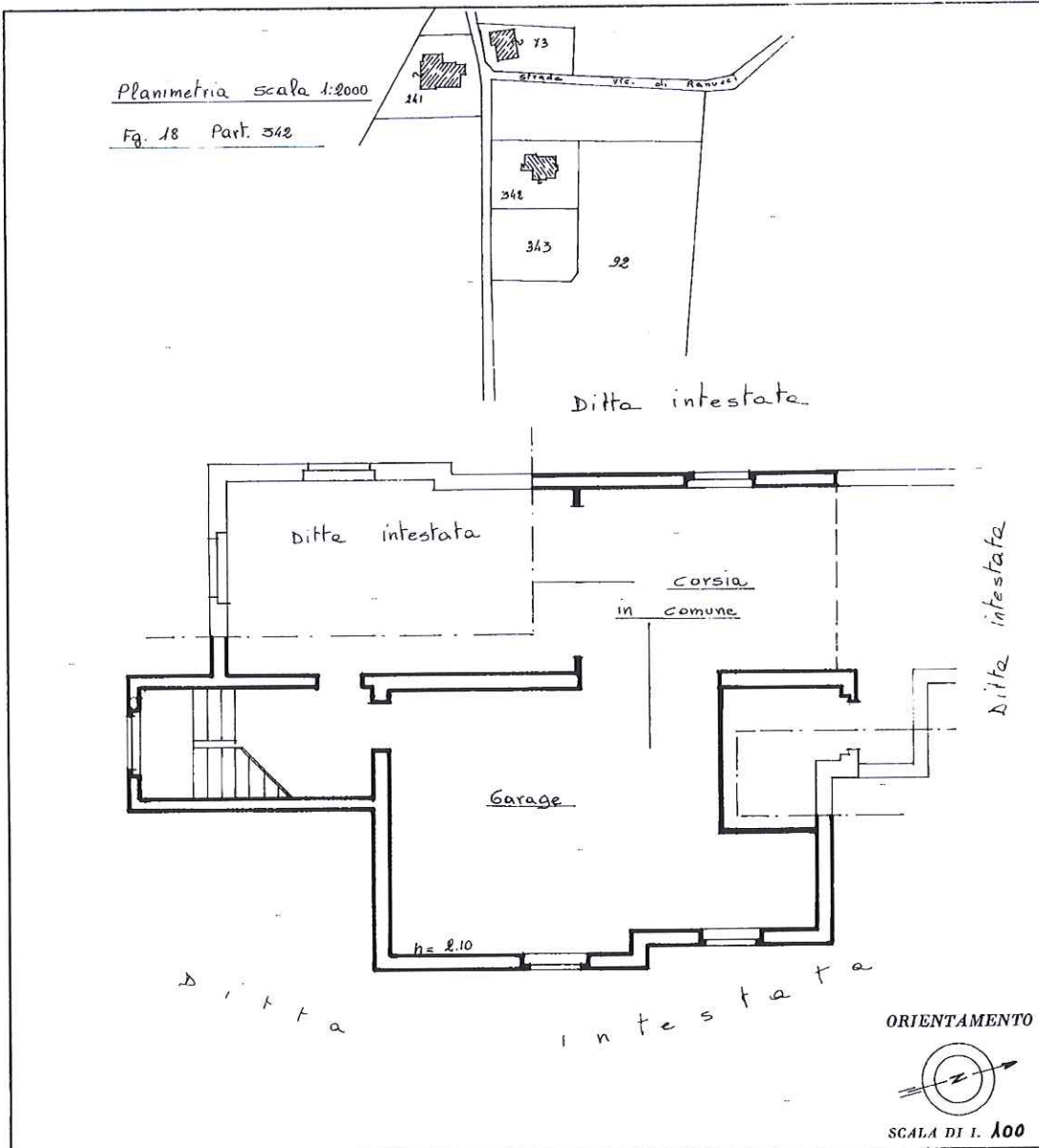

SPAZIO RISERVATO PER LE ANNOTAZIONI D'UFFICIO

DATA
PROT. N°

11/3

Compilata dal Geom.

Guido Marinacci

Iscritto all'Albo dei Geometri

della Provincia di PERUGIA

DATA 14/4/1982

Firma: Guido Marinacci

Ultima planimetria in atti

Data presentazione:04/05/1982 - Data: 28/04/2021 - n. T93946 - Richiedente: PRMVCN56L21I5850

Totale schede: 1 - Formato di acquisizione: A3(297x420) - Formato stampa richiesto: A4(210x297)

Catasto dei Fabbricati - Situazione al 28/04/2021 - Comune di DERUTA (D279) - < Foglio: 18 - Particella: 342 - Subalterno: 3 >
STRADA ESTERNA COMUNALE DELLA FANCIULLATA piano: S1;

MODULARIO
F. - Cat. S. T. - 315



MINISTERO DELLE FINANZE
DIREZIONE GENERALE DEL CATASTO E DEI SERVIZI TECNICI ERARIALI

Mod. B (Nuovo Catasto Edilizio Urbano)

NUOVO CATASTO EDILIZIO URBANO

Lire
50

Planimetria dell'immobile situato nel Comune di DERUTA in Fanciullate

Ditta

Allegata alla dichiarazione presentata all'Ufficio Tecnico Erariale di PERUGIA

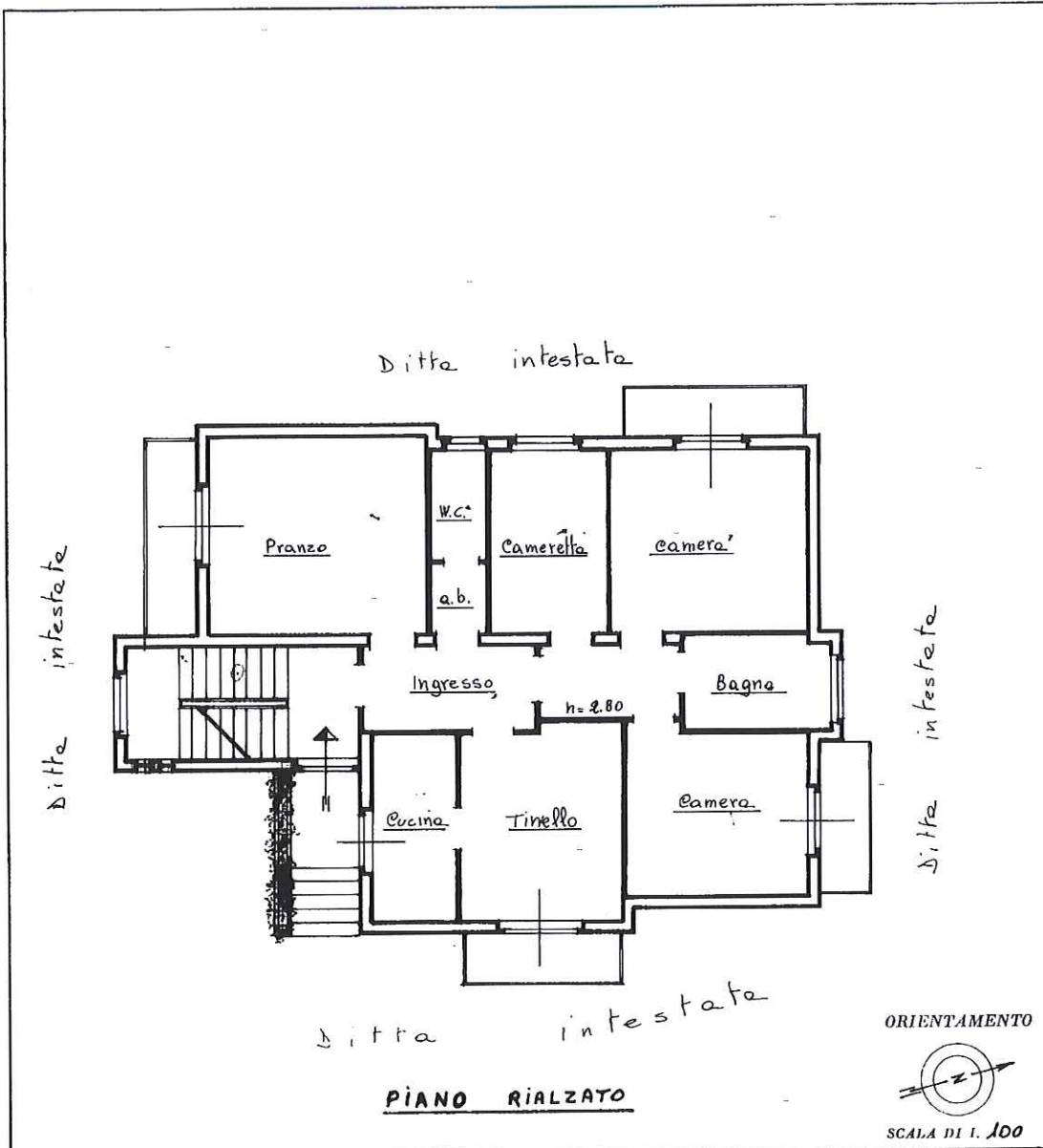

SPAZIO RISERVATO PER LE ANNOTAZIONI D'UFFICIO

DATA

PROT. N°

1176

Compilata dal

Geom.

Guido Marinacci

Iscritto all'Albo dei Geometri

della Provincia di PERUGIA

DATA 11/4/1982

Firma: *Marinacci*

Ultima planimetria in atti

Data presentazione:04/05/1982 - Data: 28/04/2021 - n. T93942 - Richiedente: PRMVCN56L21I5850

Totale schede: 2 - Formato di acquisizione: A3(297x420) - Formato stampa richiesto: A4(210x297)

Catasto dei Fabbricati - Situazione al 28/04/2021 - Comune di DERUTA (D279) - < Foglio: 18 - Particella: 342 - Subalterno: 1 >
STRADA ESTERNA COMUNALE DELLA FANCIULLATE piano: T-2;

Mon. B (Nuovo Catasto Edilizio Urbano)

Lire 50

NUOVO CATASTO EDILIZIO URBANO

DIREZIONE GENERALE DEL CATASTO E DEI SERVIZI TECNICI ERARIALI
MINISTERO DELLE FINANZE



MODULARIO
F. Cat. S. T. - 315

Allegata alla dichiarazione presentata all'Ufficio Tecnico Urbanistico di PERUGIA
Planimetria di un immobile situato nel Comune di DERUTA

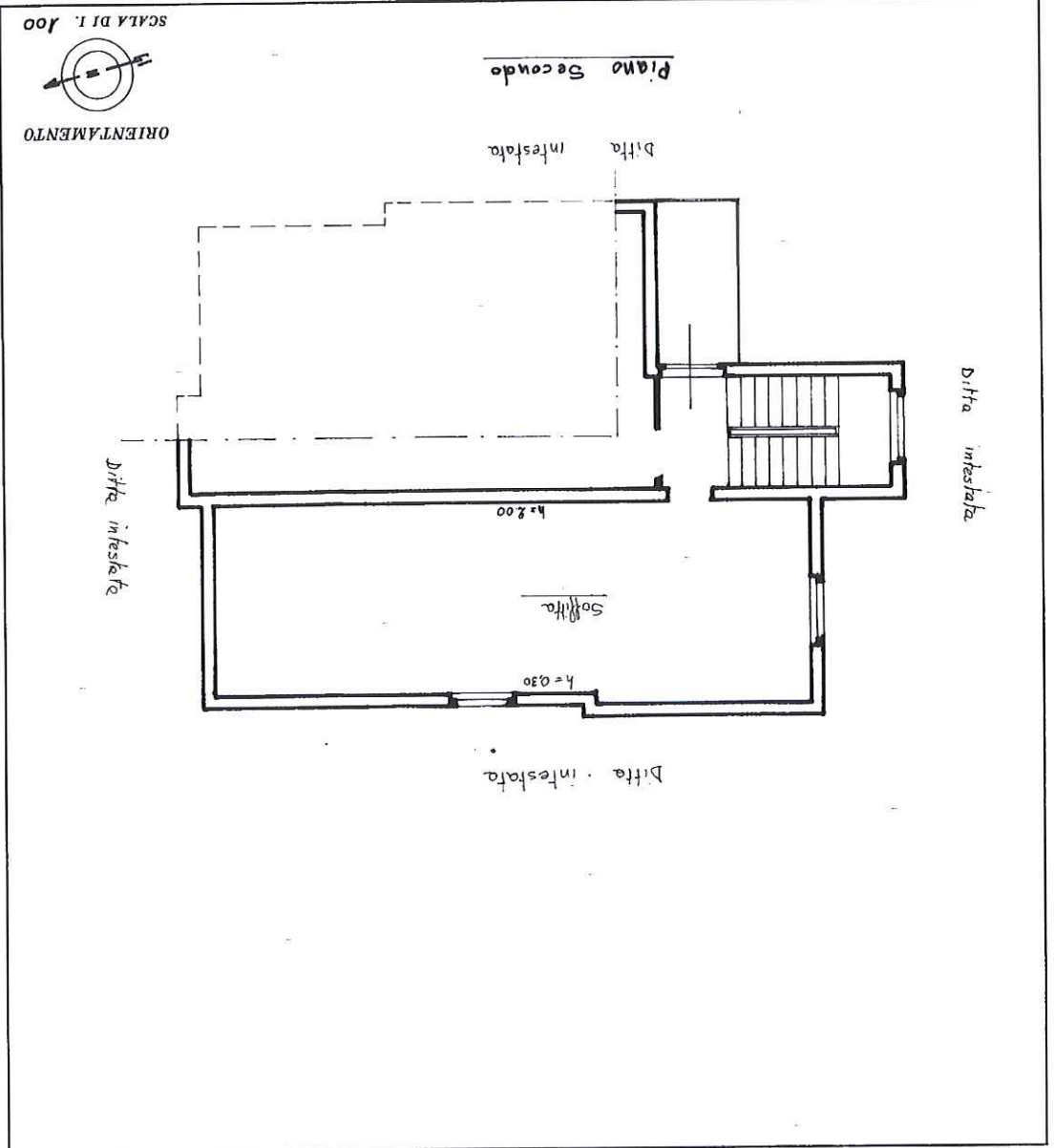

SPAZIO RISERVATO PER LE ANNOTAZIONI D'UFFICIO

DATA PROT. No. 1170

Compiuta dal Geom. Guido Marinacci (Trib. non. e cogn. di trib.)
 Iscritto all'Albo dei Geometri della Provincia di PERUGIA
 DATA 11-4-1982
 Firma: *Guido Marinacci*

Ultima planimetria in atti

inquad. 01

