

Mod. A (Nuovo Catasto Edilizio Urbano)

MODULARIO
F. rig. end 496



MINISTERO DELLE FINANZE

DIREZIONE GENERALE DEL CATASTO E DEI SERVIZI TECNICI ERARIALI

NUOVO CATASTO EDILIZIO URBANO

(R. DECRETO-LEGGE 13 APRILE 1939, N. 632)

Lire
300

Planimetria dell'immobile situato nel Comune di **TREVI**

Via **FOSSATELLO, PIAGGIA**

Ditta **BIFOLCHETTI Dina** nata a Trevi il **18-5-33**

Allegata alla dichiarazione presentata all'Ufficio Tecnico Erariale di **PERUGIA**

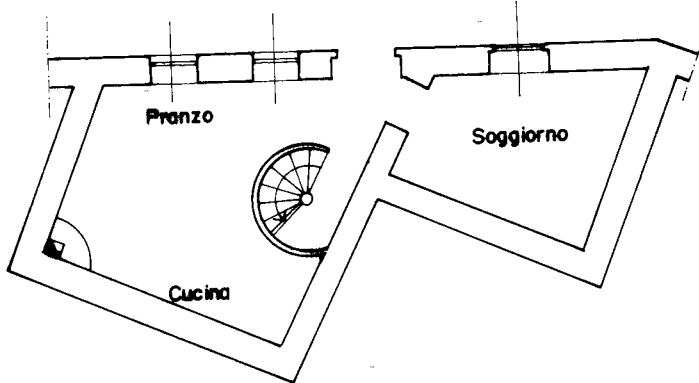

PIANO TERRA H=2,60

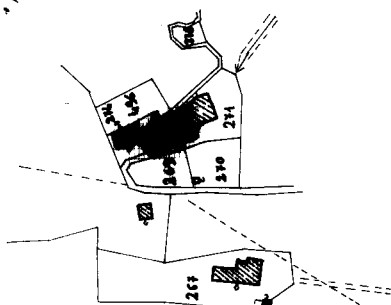

Comune di Trevi
Planimetria catastale I:2000
Foglio n.35
Particella n.272

Fabbricato già introdotto in mappa

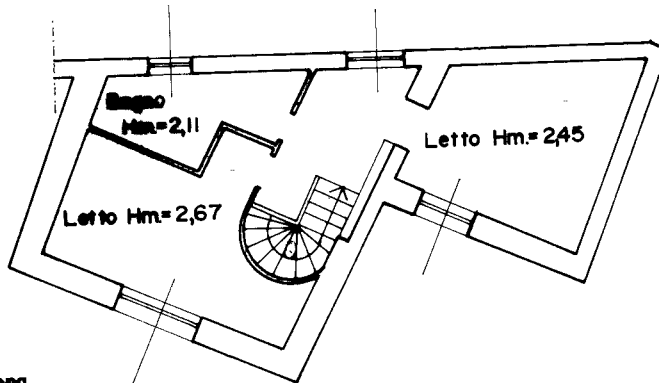

1° PIANO SOTTOTETTO

ORIENTAMENTO



SCALA DI I: 100

SPAZIO RISERVATO PER LE ANNOTAZIONI D'UFFICIO

DATA **1987**
PROT. N°
NUOVO CATASTO EDILIZIO URBANO
FOGLIO n.35
PARTICELLA n.272 SUB. I

Compilata dal **Geom. PAGGI MARCELLO**
(Titolo, nome e cognome del tecnico)

Iscritto all'Albo dei **GEOMETRI**
della Provincia di **PERUGIA**

DATA
Firma: *[Signature]*

Ultima planimetria in atti

10 metri

Catasto dei Fabbricati - Situazione al 25/02/2022 - Comune di TREVI(L.397) - < Foglio 35 - Particella 272 - Subalterno 1 >
VIA FOSSATELLO Piano T - 1