

“ LOTTO N. 4 “

Magazzino (Sub. 8)

“ ALLEGATO N.10 “

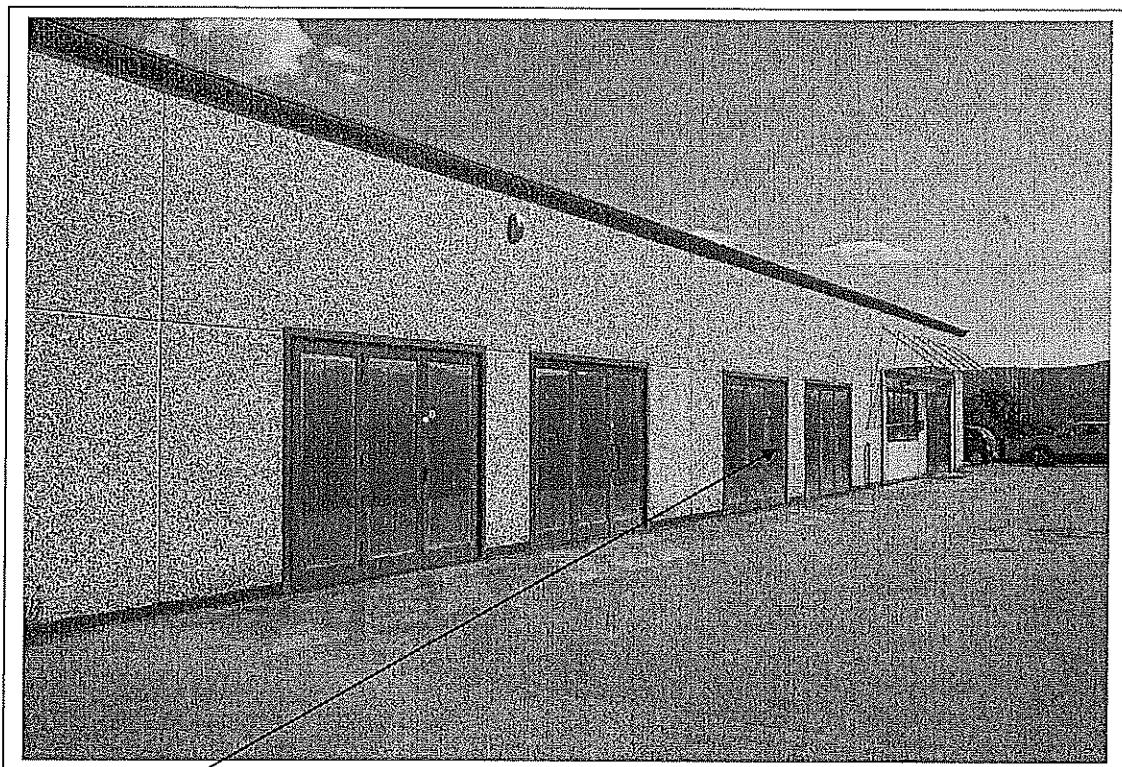
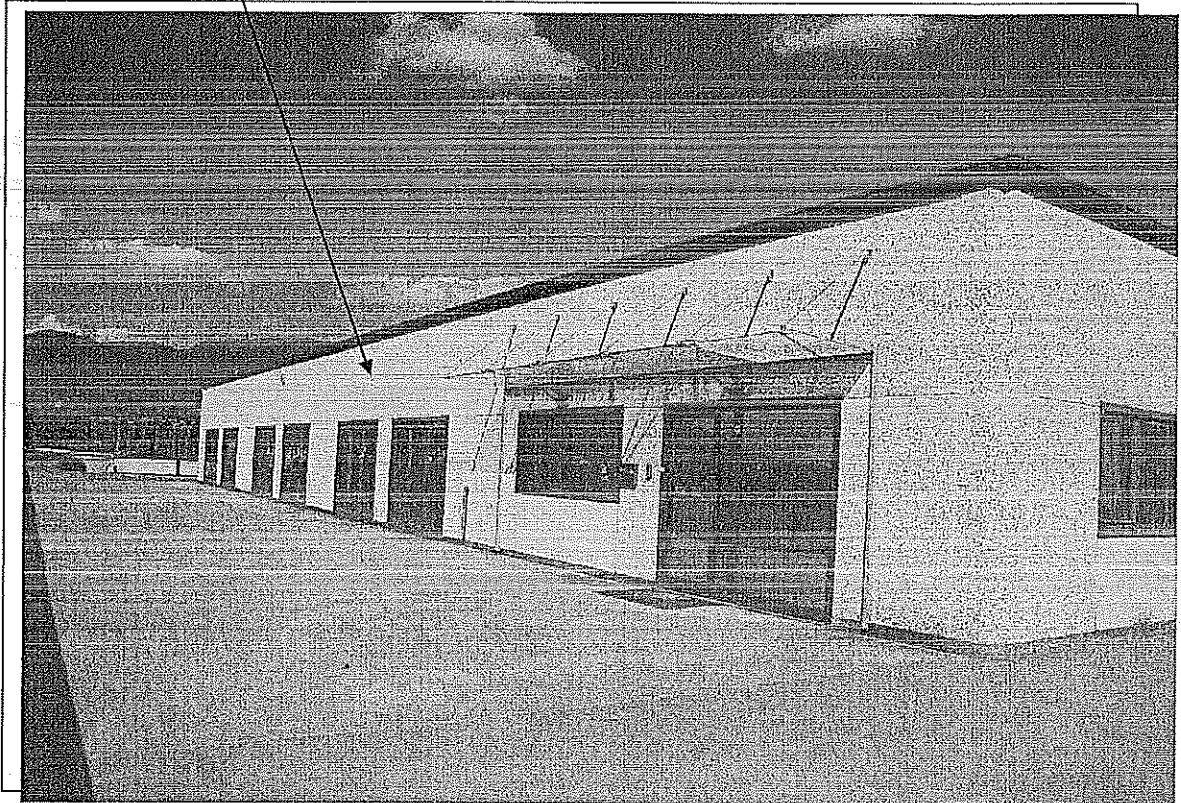

Magazzino (sub. 8)

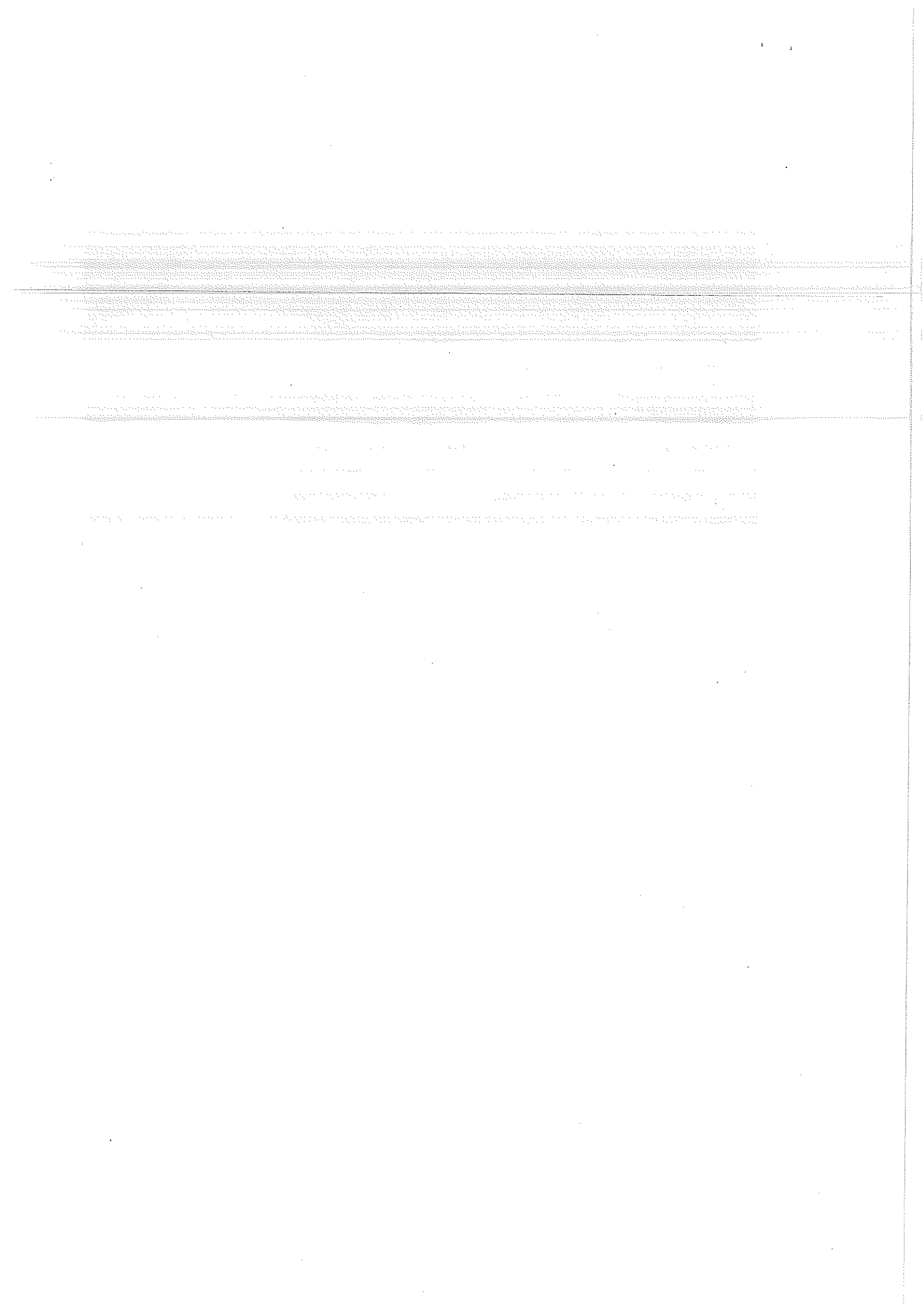

LOTTO 4

“ ALLEGATO N. 11 “

Visure – Estratto di Mappa – Planimetrie;

Agenzia del Territorio
CATASTO FABBRICATI
Ufficio Provinciale di
Perugia

Dichiarazione protocollo n. PG0244373 del 16/10/2006

Planimetria di u.i.u. in Comune di Spoleto

Localita' Fabbreria

civ.

Identificativi Catastali:

Sezione:
Foglio: 91
Particella: 641
Subalterno: 8

Compilata da:
Federici Paolo

Iscritto all'albo:
Geometri

Prov. Perugia

N. 2717

Scheda n. 1

Scala 1:200

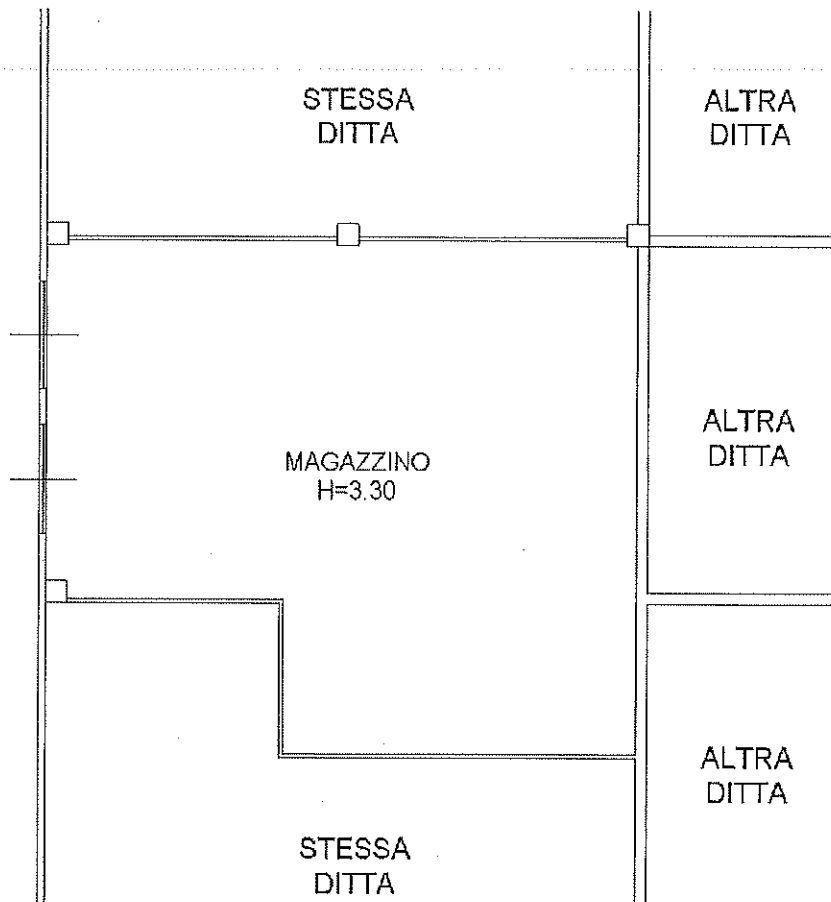

10 metri

PIANTA PIANO PRIMO
- Scala 1 : 200 -

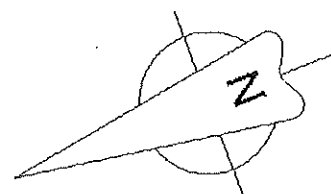

Catasto dei fabbricati - Situazione al 06/10/2016 - Comune di SPOLETO (1921) - < Foglio: 91 - Particella: 641 - Subalterno: 8 >
LOCALITA' FABBRERIA piano: 1;

Ultima planimetria in atti

| | | | | |
|--------------------------------------|------------------------------|-----------------------------|---------------------------------|---------------|
| ELABORATO PLANIMETRICO | Compilato da: Federici Paolo | Iscritto all'albo: Geometri | Prov. Perugia | N. 2717 |
| Comune di Spoleto | Sezione: Foglio: 91 | Particella: 641 | Prov. Perugia n. 23/04/2008 del | |
| Dimostrazione grafica dei subalterni | | | del | Scala 1 : 500 |

Agenzia del Territorio
CATASTO FABBRICATI
Ufficio provinciale di Perugia

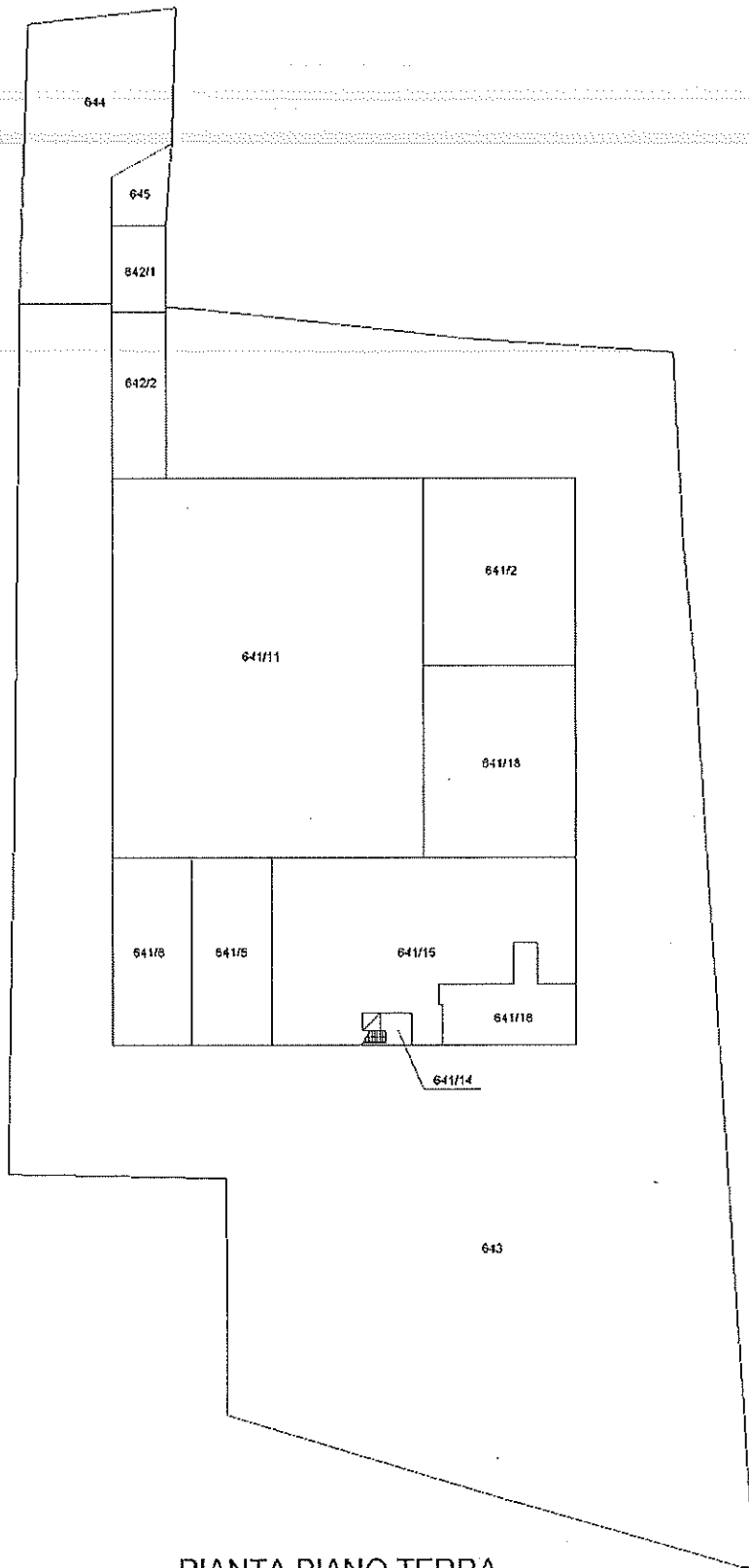

PIANTA PIANO TERRA
- Scala 1:500 -



Catasto dei Fabbricati - Simazione al 30/05/2017 - Comune di SPOLETO (1921) - Foglio: 91 - Particella: 641 - Elaborato planimetrico

Ultima planimetria in atti

ELABORATO PLANIMETRICO

Compilato da:
Federici Paolo

Iscritto all'albo:
Geometri

Prov. Perugia

N. 2717

**Agenzia del Territorio
CATASTO FABBRICATI
Ufficio Provinciale di
Perugia**

Comune di Spoleto

Sezione: Foglio: 91

Particella: 641

Protocollo n. PG0149151 del 23/04/2008

Tipo Mappale n. del

Dimostrazione grafica dei subalterni

Scala 1 : 500

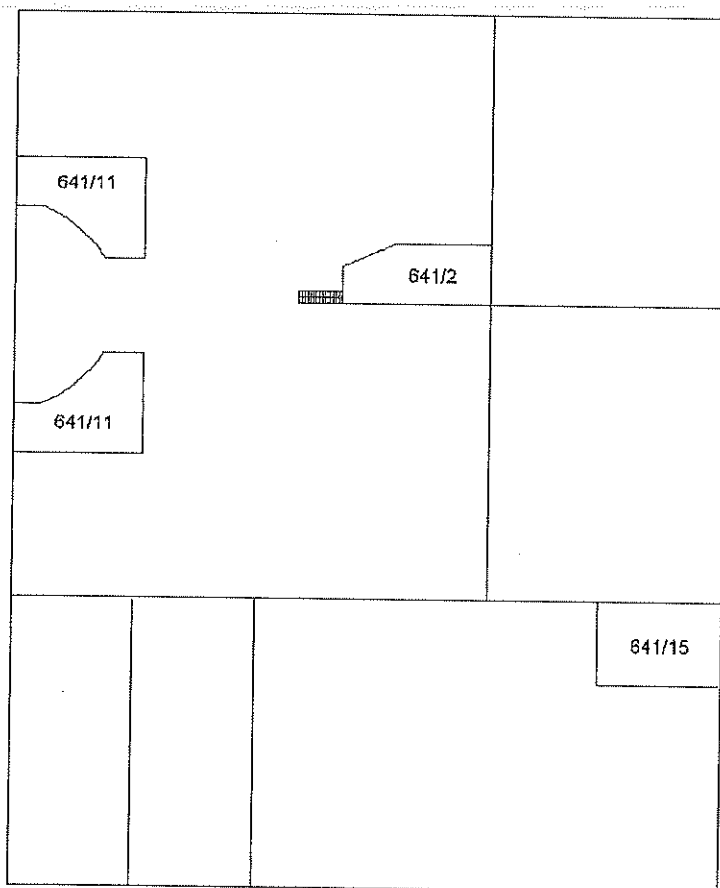

**PIANTA PIANO TERRA
(soppalco tra terra e primo)
- Scala 1:500 -**

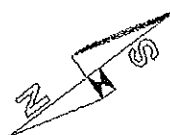

Catasto dei Fabbricati - Situazione al 30/05/2017 - Comune di SPOLETO (1921) - < Foglio: 91 - Particella: 641 - Elaborato planimetrico >

Ultima planimetria in atti

Data: 30/05/2017 - n. T23119 - Richiedente: Telematico

Totale schede: 3 - Formato di acquisizione: A4(210x297) - Formato stampa richiesto: A4(210x297) - Fattore di scala non utilizzabile

| ELABORATO PLANIMETRICO | |
|---------------------------------|---------|
| Compilato da: Federici Paolo | |
| Iscritto all'albo: Geometri | |
| Prov. Perugia | N. 2717 |

Agenzia del Territorio
CATASTO FABBRICATI
Ufficio Provinciale di
Perugia

| | |
|--------------------------------------|--|
| Comune di Spoleto | Protocollo n. PG0149151 del 23/04/2008 |
| Sezione: Foglio: 91 Particella: 641 | Tipo Mappale n. del |
| Dimostrazione grafica dei subalterni | Scala 1 : 500 |

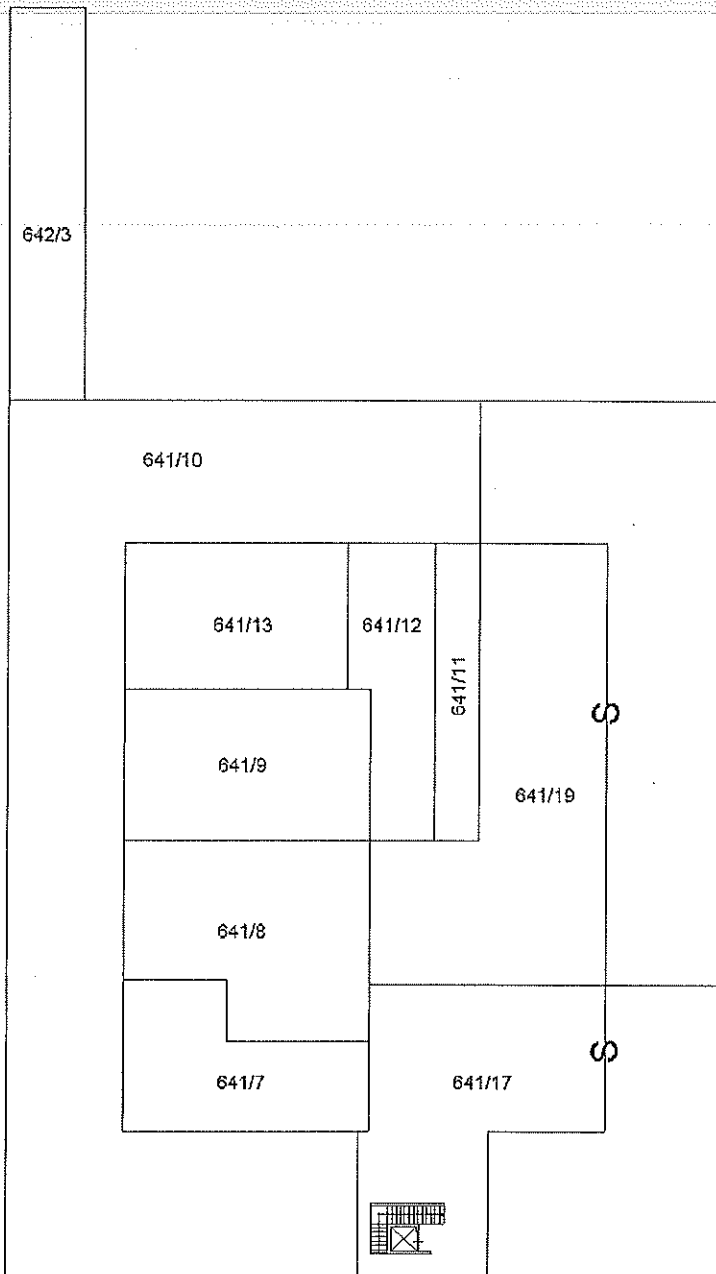

PIANTA PIANO PRIMO
- Scala 1:500 -

Ultima planimetria in atti

Data: 30/05/2017 - n. T23119 - Richiedente: Telematico

Totale schede: 3 - Formato di acquisizione: A4(210x297) - Formato stampa richiesto: A4(210x297) - Fattore di scala non utilizzabile

Catasto dei Fabbricati - Situazione al 30/05/2017 - Comune di SPOLETO (1921) - < Foglio: 91 - Particella: 641 - Elaborato planimetrico >





Direzione Provinciale di Perugia
Ufficio Provinciale - Territorio
Servizi Catastali

Visura storica per immobile

Situazione degli atti informatizzati dall'impianto meccanografico al 19/05/2017

Data: 19/05/2017 - Ora: 11.09.35 Segue

Visura n.: T105846 Pag. 1

| | |
|----------------------|---|
| Dati della richiesta | Comune di SPOLETO (Codice: I921) Provincia di PERUGIA |
| Catasto Fabbricati | Foglio: 91 Particella: 641 Sub.: 8 |

INTESTATO

| | |
|---|------------------------|
| 1 | (1) Proprieta' per 1/1 |
|---|------------------------|

Unità immobiliare dal 09/11/2015

| N. | DATI IDENTIFICATIVI | | | | DATI DI CLASSAMENTO | | | | DATI DERIVANTI DA | | | |
|--|---------------------|--------|------------|-----|---------------------|------------|-----------|--------|-------------------|----------------|----------------------|---|
| | Sezione Urbana | Foglio | Particella | Sub | Zona Cens. | Zona Micro | Categoria | Classe | | Consistenza | Superficie Catastale | Rendita |
| 1 | | 91 | 641 | 8 | 2 | | C/2 | 3 | 208 m² | Totale: 215 m² | Euro 386,72 | Variazione del 09/11/2015 - Inserimento in visura dei dati di superficie. |
| Indirizzo LOCALITA' FABBRERIA piano: 1; | | | | | | | | | | | | |
| Annotazioni Classamento e rendita validati (D.M. 701/94) | | | | | | | | | | | | |

Situazione dell'unità immobiliare dal 16/10/2006

| N. | DATI IDENTIFICATIVI | | | | DATI DI CLASSAMENTO | | | | DATI DERIVANTI DA | | | |
|--|---------------------|--------|------------|-----|---------------------|------------|-----------|--------|-------------------|-------------|----------------------|---|
| | Sezione Urbana | Foglio | Particella | Sub | Zona Cens. | Zona Micro | Categoria | Classe | | Consistenza | Superficie Catastale | Rendita |
| 1 | | 91 | 641 | 8 | 2 | | C/2 | 3 | 208 m² | | Euro 386,72 | ULTIMAZIONE DI FABBRICATO URBANO del 16/10/2006 protocollo n. PG0244373 in atti dal 16/10/2006 ULTIMAZIONE DI FABBRICATO URBANO (n. 19415.1/2006) |
| Indirizzo LOCALITA' FABBRERIA piano: 1; | | | | | | | | | | | | |
| Annotazioni Classamento e rendita validati (D.M. 701/94) | | | | | | | | | | | | |

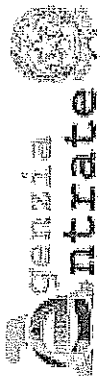

Direzione Provinciale di Perugia
Ufficio Provinciale - Territorio
Servizi Catastali

Visura storica per immobile

Situazione degli atti informatizzati dall'impianto meccanografico al 19/05/2017

Data: 19/05/2017 - Ora: 11.09.36 Fine

Visura n.: T105846 Pag: 2

Situazione dell'unità immobiliare dal 16/02/2006

| N. | DATI IDENTIFICATIVI | | | | DATI DI CLASSAMENTO | | | | DATI DERIVANTI DA | | |
|---|---------------------|--------|------------|-----|---------------------|------------|----------------------|--------|-------------------|-------------|----------------------|
| | Sezione Urbana | Foglio | Particella | Sub | Zona Cens. | Micro Zona | Categoria | Classe | | Consistenza | Superficie Catastale |
| 1 | | 91 | 641 | 8 | | | in corso di costruz. | | | | |
| Indirizzo | | | | | | | | | | | |
| LOCALITA' FABBRERA piano: I; | | | | | | | | | | | |
| COSTITUZIONE del 16/02/2006 protocollo n. PG0038117 in atti dal 16/02/2006 COSTITUZIONE (n. 716.1/2006) | | | | | | | | | | | |

Situazione degli intestati dal 06/04/2006

| N. | DATI ANAGRAFICI | CODICE FISCALE | DIRITTI E ONERI REALI |
|---|-----------------|----------------|-----------------------|
| 1 | | | |
| DATI DERIVANTI DA | | | |
| ISTRUMENTO (ATTO PUBBLICO) del 06/04/2006 Nota presentata con Modello Unico in atti dal 09/05/2006 Repertorio n.: 65478 Rogant e: SPOLETO | | | |
| Registrazione: Sede: DIVISIONE (n. 1524.7/2006) | | | |

Situazione degli intestati dal 16/02/2006

| N. | DATI ANAGRAFICI | CODICE FISCALE | DIRITTI E ONERI REALI |
|--|-----------------|----------------|---|
| 1 | | | |
| 2 | | | (1) Proprieta' per 16818/100000 fino al 06/04/2006 |
| 3 | | | (1) Proprieta' per 17683/100000 fino al 06/04/2006 |
| 4 | | | (1) Proprieta' per 35105/100000 bene personale fino al 06/04/2006 |
| 5 | | | (1) Proprieta' per 7378/100000 fino al 06/04/2006 |
| DATI DERIVANTI DA | | | |
| COSTITUZIONE del 16/02/2006 protocollo n. PG0038117 in atti dal 16/02/2006 Registrazione: COSTITUZIONE (n. 716.1/2006) | | | |

Unità immobiliari n. 1

Tributi erariali: Euro 0,90

Visura telematica

* Codice Fiscale Validato in Anagrafe Tributaria

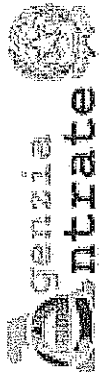

Direzione Provinciale di Perugia
Ufficio Provinciale - Territorio
Servizi Catastali

Visura storica per immobile

Situazione degli atti informatizzati dall'impianto meccanografico al 26/05/2017

Data: 26/05/2017 - Ora: 15.56.57

Segue

Visura n.: T238715 Pag: 1

| | | | |
|----------------------|-----------------------------------|--|--|
| Dati della richiesta | Comune di SPOLETO (Codice: I921) | | |
| Catasto Terreni | Provincia di PERUGIA | | |
| | Foglio: 91 Particella: 639 | | |

Numero di mappa soppresso dal 12/01/2006

| N. | DATI IDENTIFICATIVI | | | DATI CLASSAMENTO | | | | DATI DERIVANTI DA |
|----------|---------------------|------------|----------|------------------|--|-------|---------|--|
| | Foglio | Particella | Sub Porz | Qualità Classe | Superficie(m ²) ha are ca | Deduz | Reddito | |
| 1 | 91 | 639 | - | SOPPRESSO | 00 00 | | | FRAZIONAMENTO del 12/01/2006 protocollo n. PG0007600 in atti dal 12/01/2006 (n. 7600.1/2006) |
| Notifica | | | | Partita | | 0 | | |

La soppressione ha originato e/o variato i seguenti immobili:

- foglio 91 particella 641 - foglio 91 particella 642 - foglio 91 particella 643 - foglio 91 particella 644 - foglio 91 particella 645

Situazione dell'Immobile dal 26/04/2005

| N. | DATI IDENTIFICATIVI | | | DATI CLASSAMENTO | | | | DATI DERIVANTI DA |
|----------|---------------------|------------|----------|------------------|--|-------|---------|---|
| | Foglio | Particella | Sub Porz | Qualità Classe | Superficie(m ²) ha are ca | Deduz | Reddito | |
| 1 | 91 | 639 | - | SEMIN ARBOR | 4 | AI7 | | FRAZIONAMENTO del 26/04/2005 protocollo n. PG0096155 in atti dal 26/04/2005 (n. 96155.1/2005) |
| Notifica | | | | Partita | | | | |

Nella variazione sono stati soppressi i seguenti immobili:

- foglio 91 particella 5

Sono stati inoltre variati i seguenti immobili:

- foglio 91 particella 640

L'intestazione alla data della richiesta deriva dai seguenti atti:

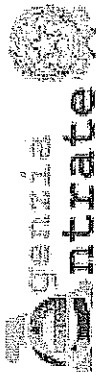

Direzione Provinciale di Perugia
Ufficio Provinciale - Territorio
Servizi Catastali

Visura storica per immobile

Situazione degli atti informatizzati dall'impianto meccanografico al 26/05/2017

Data: 26/05/2017 - Ora: 15.56.57

Visura n.: T238715 Pag: 2

Segue

Situazione degli intestati dal 19/05/2005

| N. | DIRITTI E ONERI REALI | CODICE FISCALE | DIRITTI E ONERI REALI |
|----|---|----------------|---|
| 1 | (1) Proprieta' per 16818/100000 fino al 12/01/2006 | | (1) Proprieta' per 16818/100000 fino al 12/01/2006 |
| 2 | (1) Proprieta' per 17683/100000 fino al 12/01/2006 | | (1) Proprieta' per 17683/100000 fino al 12/01/2006 |
| 3 | (1) Proprieta' per 35105/100000 bene personale fino al 12/01/2006 | | (1) Proprieta' per 35105/100000 bene personale fino al 12/01/2006 |
| 4 | | | |
| 5 | | | |

ISTRUMENTO (ATTO PUBBLICO) del 19/05/2005 Nota presentata con Modello Unico in atti dal 20/06/2005 Repertorio n.: 61877 Rogante: ----- Sede: SPOLETO
Registrazione: Sede: COMPRAVENDITA (n. 1951.1/2005)

Situazione degli intestati dal 26/04/2005

| N. | DIRITTI E ONERI REALI | CODICE FISCALE | DIRITTI E ONERI REALI |
|----|-----------------------|----------------|---|
| 1 | | | (1) Proprieta' per 1/1 fino al 19/05/2005 |

FRAZIONAMENTO del 26/04/2005 protocollo n. PG0096155 in atti dal 26/04/2005 Registrazione: (n. 96155.1/2005)

Situazione dell'immobile che ha originato il precedente dal 09/12/2004

| N. | DATI IDENTIFICATIVI | | | DATI CLASSAMENTO | | | DATI DERIVANTI DA |
|----|---------------------|------------|----------|------------------|--|-------|--|
| | Foglio | Particella | Sub Porz | Qualità Classe | Superficie(m ²) ha are ca | Deduz | |
| 1 | 91 | 5 | - | SEMIN ARBOR | 95 66 | A17 | FRAZIONAMENTO del 09/12/2004 protocollo n. PG0300166 in atti dal 09/12/2004 (n. 300166.1/2004) |

Partita

Sono stati inoltre variati i seguenti immobili:

- foglio 91 particella 122 - foglio 91 particella 634 - foglio 91 particella 4 - foglio 91 particella 635 - foglio 91 particella 636 - foglio 91 particella 142 - foglio 91 particella 637 - foglio 91 particella 586 - foglio 91 particella 638

Situazione dell'Immobile dal 17/01/1986

| N. | DATI IDENTIFICATIVI | | | DATI CLASSAMENTO | | | DATI DERIVANTI DA |
|----|---------------------|------------|----------|------------------|--|-------|---|
| | Foglio | Particella | Sub Porz | Qualità Classe | Superficie(m ²) ha are ca | Deduz | |
| 1 | 91 | 5 | - | SEMIN ARBOR | 95 90 | A17 | FRAZIONAMENTO in atti dal 17/01/1986 (n. 35678) |

Partita

Sono stati inoltre variati i seguenti immobili:
- foglio 91 particella 111

Segue

Situazione dell'Immobile dall'impianto meccanografico

| N. | DATI IDENTIFICATIVI | | | DATI CLASSAMENTO | | | | DATI DERIVANTI DA | | |
|--------------|---------------------|------------|-----|------------------|----------------|--|-------|-------------------------|----------------------|--|
| | Foglio | Particella | Sub | Porz | Qualità Classe | Superficie(m ²) ha are ca | Deduz | | Reddito | |
| 1 | 91 | 5 | | - | SEMIN ARBOR | 1 04 90 | A17 | Dominicale L. 64.094 | Agrario L. 78.675 | Impianto meccanografico del 26/11/1975 |
| Notifica | | | | | | | | | | |
| Partita 6272 | | | | | | | | | | |

L'intestazione alla data della richiesta deriva dai seguenti atti:

Situazione degli intestati dal 04/05/2000

| N. | DATI IDENTIFICATIVI | DATI ANAGRAFICI | CODICE FISCALE | DIRITTI E ONERI REALI |
|--|---------------------|-----------------|----------------|---|
| 1 | | | | (1) Proprieta' per 1/1 fino al 26/04/2005 |
| DATI DERIVANTI DA | | | | |
| ISTRUMENTO (ATTO PUBBLICO) del 04/05/2000 protocollo n. 47491 Trascrizione in atti dal 26/06/2000 Repertorio n.: 92744 Rogante: sede: PERUGIA Registrazione: Sede: COMPRAVENDITA (Passaggi intermedi da esaminare) (n. 1341.1/2000) | | | | |

Situazione degli intestati dal 30/10/1990

| N. | DATI IDENTIFICATIVI | DATI ANAGRAFICI | CODICE FISCALE | DIRITTI E ONERI REALI |
|--|---------------------|-----------------|----------------|---|
| 1 | | | | (1) Proprieta' per 1/1 fino al 04/05/2000 |
| DATI DERIVANTI DA | | | | |
| ISTRUMENTO (ATTO PUBBLICO) del 30/10/1990 protocollo n. 105770 Voltura in atti dal 11/04/2001 Repertorio n.: 17915 Rogante: sede: PERUGIA Registrazione: Sede: FUSIONE (n. 15206.1/1995) | | | | |

Situazione degli intestati dal 06/12/1989

| N. | DATI IDENTIFICATIVI | DATI ANAGRAFICI | CODICE FISCALE | DIRITTI E ONERI REALI |
|--|---------------------|-----------------|----------------|-----------------------|
| 1 | | | | fino al 30/10/1990 |
| DATI DERIVANTI DA | | | | |
| ISTRUMENTO (ATTO PUBBLICO) del 06/12/1989 Voltura in atti dal 11/10/1994 Repertorio n.: 363 Rogante: sede: SPOLETO Registrazione: UR Sede: SPOLETO Volume: 18 n: 1031 del 21/12/1989 (n. 1123.1/1990) | | | | |

Situazione degli intestati dal 08/06/1980

| N. | DATI IDENTIFICATIVI | DATI ANAGRAFICI | CODICE FISCALE | DIRITTI E ONERI REALI |
|--|---------------------|-----------------|----------------|---|
| 1 | | | | (1) Proprieta' per 1/3 fino al 06/12/1989 |
| 2 | | | | (1) Proprieta' per 1/3 fino al 06/12/1989 |
| 3 | | | | (1) Proprieta' per 1/3 fino al 06/12/1989 |
| DATI DERIVANTI DA | | | | |
| DENUNZIA (NEL PASSAGGI PER CAUSA DI MORTE) del 08/06/1980 in atti dal 11/10/1994 Registrazione: UR Sede: SPOLETO Volume: 332 n: 53 del 23/11/1982 (n. 1888.1/1983) | | | | |

Situazione degli intestati dal 01/06/1976

| N. | DATI IDENTIFICATIVI | DATI ANAGRAFICI | CODICE FISCALE | DIRITTI E ONERI REALI |
|---|---------------------|-----------------|----------------|-----------------------|
| 1 | | | | fino al 08/06/1980 |
| DATI DERIVANTI DA | | | | |
| ISTRUMENTO (ATTO PUBBLICO) del 01/06/1976 Voltura in atti dal 11/10/1994 Repertorio n.: 30117 Rogante: sede: SPOLETO Registrazione: UR Sede: FOLLIGNO n: 1489 del 21/06/1976 (n. 1527.1/1986) | | | | |

Situazione degli intestati dal 01/06/1976

| N. | DATI IDENTIFICATIVI | DATI ANAGRAFICI | CODICE FISCALE | DIRITTI E ONERI REALI |
|----|---------------------|-----------------|----------------|---|
| 1 | | | | (1) Proprieta' per 1/2 fino al 01/06/1976 |
| 2 | | | | (1) Proprieta' per 1/2 fino al 01/06/1976 |

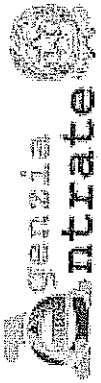

Direzione Provinciale di Perugia
Ufficio Provinciale - Territorio
Servizi Catastali

Visura storica per immobile

Data: 26/05/2017 - Ora: 15.56.58 Fine

Visura n.: T238715 Pag: 3

Situazione degli atti informatizzati dall'impianto meccanografico al 26/05/2017

| DATI DERIVANTI DA | | ISTRUMENTO (ATTO PUBBLICO) del 01/06/1976 Voltura in atti dal 11/10/1994 Repertorio n.: 30117 Rogante: CANGELINI ROTA Sede: SPOLETO Registrazione: UR Sede: FOLIGNO n: 1489 del 21/06/1976 (n. 1525.1/1986) | |
|--|---|---|---|
| Situazione degli intestati dall'impianto meccanografico | | | |
| N. | | DATI ANAGRAFICI | DIRITTI E ONERI REALI |
| 1 | | | |
| 2 | S | 9 | Usufruttuario parziale fino al 01/06/1976 |
| 3 | S | | Comproprietario fino al 01/06/1976 |
| 4 | S | | Comproprietario fino al 01/06/1976 |
| 5 | | | Comproprietario fino al 01/06/1976 |
| 6 | S | 7 | Comproprietario fino al 01/06/1976 |
| DATI DERIVANTI DA | | Impianto meccanografico del 26/11/1975 | |

Unità immobiliari n. 1

Visura telematica

Tributi erariali: Euro 0,90

* Codice Fiscale Validato in Anagrafe Tributaria

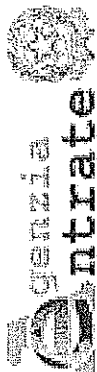

Direzione Provinciale di Perugia
Ufficio Provinciale - Territorio
Servizi Catastali

Visura storica per immobile

Situazione degli atti informatizzati dall'impianto meccanografico al 26/05/2017

Data: 26/05/2017 - Ora: 15.56.11

Segue

Visura n.: T238369 Pag: 1

| | |
|----------------------|--|
| Dati della richiesta | Comune di SPOLETO (Codice: 1921) |
| Catasto Terreni | Provincia di PERUGIA Foglio: 91 Particella: 640 |

INTESTATI

| | | | | | | |
|---|----|--|--|--|--|--|
| 1 | | | | | | (1) Proprieta' per 16818/100000 |
| 2 | F | | | | | (1) Proprieta' per 2247/100000 |
| 3 | | | | | | (1) Proprieta' per 17683/100000 |
| 4 | | | | | | (1) Proprieta' per 329/1000 bene personale |
| 5 | | | | | | (1) Proprieta' per 7378/100000 |
| 6 | 1r | | | | | (1) Proprieta' per 23016/100000 |

Situazione dell'Immobile dal 26/04/2005

| N. | DATI IDENTIFICATIVI | | | DATI CLASSAMENTO | | | | DATI DERIVANTI DA |
|----------|---------------------|------------|----------|------------------|-----------------------------|-------|---|--|
| | Foglio | Particella | Sub Porz | Qualità Classe | Superficie(m²) ha are ca | Deduz | Reddito | |
| 1 | 91 | 640 | - | SEMIN ARBOR | 03 26 | A17 | Dominicale Euro 1,03 Agrario Euro 1,26 | FRAZIONAMENTO del 26/04/2005 protocollo n. PG0096155 in atti dal 26/04/2005 (n. 96155.1/2005) |
| Notifica | | | | | | | | |

Nella variazione sono stati soppressi i seguenti immobili:

- foglio 91 particella 5

Sono stati inoltre variati i seguenti immobili:

- foglio 91 particella 639

L'intestazione alla data della richiesta deriva dai seguenti atti:

Situazione degli intestati dal 28/07/2010

| | | | |
|--|-----------------|----------------|--------------------------------|
| N. | DATI ANAGRAFICI | CODICE FISCALE | DIRITTI E ONERI REALI |
| 1 | | | (1) Proprieta' per 2247/100000 |
| DATI DERIVANTI DA | | | |
| ISTRUMENTO (ATTO PUBBLICO) del 28/07/2010 protocollo n. PG0306312 Voltura in atti dal 21/09/2010 Repertorio n.: 1677 Rogante: Registrazione: Sede: TRASFORMAZIONE DI SOCIETA' (n. 16949.1/2010) | | | |
| GI Sede: TERNI | | | |



Direzione Provinciale di Perugia
Ufficio Provinciale - Territorio
Servizi Catastali

Visura storica per immobile

Situazione degli atti informatizzati dall'impianto meccanografico al 26/05/2017

Data: 26/05/2017 - Ora: 15.56.11

Visura n.: T238369 Pag: 2

Segue

Situazione degli intestati dal 10/10/2006

| DATI ANAGRAFICI | | CODICE FISCALE | | DIRITTI E ONERI REALI | |
|---|--|----------------|--|--|--|
| N. | | | | | |
| 1 | | | | (1) Proprietà per 329/1000 bene personale | |
| 2 | | | | (1) Proprietà per 2247/100000 fino al 28/07/2010 | |
| DATI DERIVANTI DA | | | | | |
| ISTRUMENTO (ATTO PUBBLICO) del 10/10/2006 Nota presentata con Modello Unico in atti dal 07/11/2006 Repertorio n.: 67282 Rogante:) Sede: SPOLETO Registrazione: Sede: COMPRAVENDITA (n. 3759.2/2006) | | | | | |

Situazione degli intestati dal 06/04/2006

| DATI ANAGRAFICI | | CODICE FISCALE | | DIRITTI E ONERI REALI | |
|---|--|----------------|--|--|--|
| N. | | | | | |
| 1 | | | | (1) Proprietà per 16818/100000 | |
| 2 | | | | (1) Proprietà per 17683/100000 | |
| 3 | | | | (1) Proprietà per 7378/100000 | |
| 4 | | | | (1) Proprietà per 23016/100000 | |
| 5 | | | | (1) Proprietà per 35105/100000 bene personale fino al 10/10/2006 | |
| DATI DERIVANTI DA | | | | | |
| ISTRUMENTO (ATTO PUBBLICO) del 06/04/2006 Nota presentata con Modello Unico in atti dal 09/05/2006 Repertorio n.: 65478 Rogante: F) Sede: SPOLETO Registrazione: Sede: DIVISIONE (n. 1524.2/2006) | | | | | |

Situazione degli intestati dal 19/05/2005

| DATI ANAGRAFICI | | CODICE FISCALE | | DIRITTI E ONERI REALI | |
|---|--|----------------|--|--|--|
| N. | | | | | |
| 1 | | | | (1) Proprietà per 16818/100000 fino al 06/04/2006 | |
| 2 | | | | (1) Proprietà per 17683/100000 fino al 06/04/2006 | |
| 3 | | | | (1) Proprietà per 35105/100000 bene personale fino al 06/04/2006 | |
| 4 | | | | (1) Proprietà per 7378/100000 fino al 06/04/2006 | |
| 5 | | | | (1) Proprietà per 23016/100000 fino al 06/04/2006 | |
| DATI DERIVANTI DA | | | | | |
| ISTRUMENTO (ATTO PUBBLICO) del 19/05/2005 Nota presentata con Modello Unico in atti dal 20/06/2005 Repertorio n.: 61877 Rogante:) Sede: SPOLETO Registrazione: Sede: COMPRAVENDITA (n. 1951.1/2005) | | | | | |

Situazione degli intestati dal 26/04/2005

| DATI ANAGRAFICI | | CODICE FISCALE | | DIRITTI E ONERI REALI | |
|---|--|----------------|--|--|--|
| N. | | | | | |
| 1 | | | | (1) Proprietà per 1/1 fino al 19/05/2005 | |
| DATI DERIVANTI DA | | | | | |
| FRAZIONAMENTO del 26/04/2005 protocollo n. PG0096155 in atti dal 26/04/2005 Registrazione: (n. 201.55.1.2005) | | | | | |

Situazione dell'immobile che ha originato il precedente dal 09/12/2004

| N. | DATI IDENTIFICATIVI | | | DATI CLASSAMENTO | | | DATI DERIVANTI DA | | |
|--|---------------------|------------|-----|------------------|----------------|--|-------------------|-----------------------|--------------------|
| | Foglio | Particella | Sub | Porz | Qualità Classe | Superficie(m ²) ha are ca | | Deduz | Reddito |
| 1 | 91 | 5 | | - | SEMIN ARBOR | 95 66 | A17 | Dominicale Euro 30,19 | Agrario Euro 37,05 |
| FRAZIONAMENTO del 09/12/2004 protocollo n. PG0300166 in atti dal 09/12/2004 (n. 300166.1/2004) | | | | | | | | | |

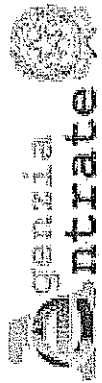

Direzione Provinciale di Perugia
Ufficio Provinciale - Territorio
Servizi Catastali

Visura storica per immobile

Situazione degli atti informatizzati dall'impianto meccanografico al 26/05/2017

Data: 26/05/2017 - Ora: 15.56.11 Segue

Visura n.: T238369 Pag: 3

| | | |
|----------|--|---------|
| Notifica | | Partita |
|----------|--|---------|

Sono stati inoltre variati i seguenti immobili:

- foglio 91 particella 122 - foglio 91 particella 634 - foglio 91 particella 4 - foglio 91 particella 635 - foglio 91 particella 142 - foglio 91 particella 636 - foglio 91 particella 637 - foglio 91 particella 638 - foglio 91 particella 586

Situazione dell'Immobile dal 17/01/1986

| N. | DATI IDENTIFICATIVI | | | DATI CLASSAMENTO | | | | DATI DERIVANTI DA | |
|----------|---------------------|------------|-----|------------------|----------------|--|-------|------------------------------------|---|
| | Foglio | Particella | Sub | Porz | Qualità Classe | Superficie(m ²) ha are ca | Deduz | | Reddito |
| 1 | 91 | 5 | | - | SEMIN ARBOR | 95 90 | A17 | Agrario Euro 37,15 L. 58.595 | FRAZIONAMENTO in atti dal 17/01/1986 (n. 35678 L. 71.925 |
| Notifica | | | | Partita | | | | 27807 | |

Sono stati inoltre variati i seguenti immobili:

- foglio 91 particella 111

Situazione dell'Immobile dall'impianto meccanografico

| N. | DATI IDENTIFICATIVI | | | DATI CLASSAMENTO | | | | DATI DERIVANTI DA | |
|----------|---------------------|------------|-----|------------------|----------------|--|-------|----------------------|---|
| | Foglio | Particella | Sub | Porz | Qualità Classe | Superficie(m ²) ha are ca | Deduz | | Reddito |
| 1 | 91 | 5 | | - | SEMIN ARBOR | 1 04 90 | A17 | Agrario L. 64.094 | Impianto meccanografico del 26/11/1975 L. 78.675 |
| Notifica | | | | Partita | | | | 6272 | |

L'intestazione alla data della richiesta deriva dai seguenti atti:

Situazione degli intestati dal 30/10/1990

| N. | DATI ANAGRAFICI | | CODICE FISCALE | | DIRITTI E ONERI REALI | |
|--|-----------------|--|----------------|--|--|--|
| 1 | | | | | (1) Proprietà per 1/1 fino al 26/04/2005 | |
| DATI DERIVANTI DA | | | | | | |
| ISTRUMENTO (ATTO PUBBLICO) del 04/05/2000 protocollo n. 47491 Trascrizione in atti dal 26/06/2000 numero n.: 92744 Rogante: Registratore: Sede: COMPRAYENDITA (Passaggi intermedi da esaminare) (n. 1341.1/2000) I Sede: PERUGIA | | | | | | |

Situazione degli intestati dal 06/12/1989

| N. | DATI ANAGRAFICI | | CODICE FISCALE | | DIRITTI E ONERI REALI | |
|----|-----------------|--|----------------|--|--|--|
| 1 | | | | | (1) Proprietà per 1/1 fino al 04/05/2000 | |



Direzione Provinciale di Perugia
Ufficio Provinciale - Territorio
Servizi Catastali

Visura storica per immobile

Situazione degli atti informatizzati dall'impianto meccanografico al 26/05/2017

Data: 26/05/2017 - Ora: 15.56.11 Segue
Visura n.: T238369 Pag: 4

DATI DERIVANTI DA ISTRUMENTO (ATTO PUBBLICO) del 30/10/1990 protocollo n. 105770 Voltura in atti dal 11/04/2001 Repertorio n.: 17915 Rogante: Sedes: PERUGIA Registrazione: Sede: FUSIONE (n. 15206.1/1993)

Situazione degli intestati dal 08/06/1980

| N. | DATI ANAGRAFICI | CODICE FISCALE | DIRITTI E ONERI REALI |
|----|-----------------|----------------|-----------------------|
| 1 | | | fino al 30/10/1990 |

DATI DERIVANTI DA ISTRUMENTO (ATTO PUBBLICO) del 06/12/1989 Voltura in atti dal 11/10/1994 Repertorio n.: 363 Rogante Volume: 18 n. 1031 del 21/12/1989 (n. 1123.1/1990) Sedes: SPOLETO Registrazione: UR Sede: SPOLETO

Situazione degli intestati dal 01/06/1976

| N. | DATI ANAGRAFICI | CODICE FISCALE | DIRITTI E ONERI REALI |
|----|-----------------|----------------|---|
| 1 | | | (1) Proprieta' per 1/3 fino al 06/12/1989 |
| 2 | | | (1) Proprieta' per 1/3 fino al 06/12/1989 |
| 3 | | | (1) Proprieta' per 1/3 fino al 06/12/1989 |

DATI DERIVANTI DA DENUNZIA (NEI PASSAGGI PER CAUSA DI MORTE) del 08/06/1980 in atti dal 11/10/1994 Registrazione: UR Sede: SPOLETO Volume: 332 n. 53 del 23/11/1982 (n. 1888.1/1983)

Situazione degli intestati dal 01/06/1976

| N. | DATI ANAGRAFICI | CODICE FISCALE | DIRITTI E ONERI REALI |
|----|-----------------|----------------|-----------------------|
| 1 | | | fino al 08/06/1980 |

DATI DERIVANTI DA ISTRUMENTO (ATTO PUBBLICO) del 01/06/1976 Voltura in atti dal 11/10/1994 Repertorio n.: 30117 Rogante: C FOLIGNO n. 1489 del 21/06/1976 (n. 1527.1/1986) Sedes: SPOLETO Registrazione: UR Sede: SPOLETO

Situazione degli intestati dall'impianto meccanografico

| N. | DATI ANAGRAFICI | CODICE FISCALE | DIRITTI E ONERI REALI |
|----|-----------------|----------------|---|
| 1 | | | (1) Proprieta' per 1/2 fino al 01/06/1976 |
| 2 | | | (1) Proprieta' per 1/2 fino al 01/06/1976 |

DATI DERIVANTI DA ISTRUMENTO (ATTO PUBBLICO) del 01/06/1976 Voltura in atti dal 11/10/1994 Repertorio n.: 30117 Rogante: C FOLIGNO n. 1489 del 21/06/1976 (n. 1525.1/1986) Sedes: SPOLETO Registrazione: UR Sede: SPOLETO

| N. | DATI ANAGRAFICI | CODICE FISCALE | DIRITTI E ONERI REALI |
|----|-----------------|----------------|---|
| 1 | | | Usufruttuario parziale fino al 01/06/1976 |
| 2 | | | Comproprietario fino al 01/06/1976 |
| 3 | | | Comproprietario fino al 01/06/1976 |
| 4 | | | Comproprietario fino al 01/06/1976 |
| 5 | | | Comproprietario fino al 01/06/1976 |
| 6 | | | Comproprietario fino al 01/06/1976 |

DATI DERIVANTI DA Impianto meccanografico del 26/11/1975

Unità immobiliari n. 1

Tributi erariali: Euro 0,90

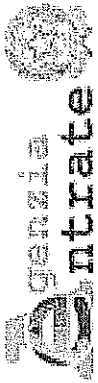

Direzione Provinciale di Perugia
Ufficio Provinciale - Territorio
Servizi Catastali

Visura storica per immobile

Situazione degli atti informatizzati dall'impianto meccanografico al 26/05/2017

Data: 26/05/2017 - Ora: 15.56.11

Visura n.: T238369 Pag: 5

Fine

Visura telematica

* Codice Fiscale Validato in Anagrafe Tributaria

