

ELABORATO PLANIMETRICO	Compilato da: Cavadenti Gasparetti Mirko	Iscritto all'albo: Geometri	Prov. Perugia	N. 4461
Comune di Foligno	Sezione: Foglio: 202	Particella: 87	Pr. 01/07/2010 del	
Dimostrazione grafica dei subalterni				
Tipo Mappale n.			Scala 1 : 200	

Agenzia del Territorio
CATASTO FABBRICATI
 Ufficio Provinciale di Perugia

Ultima planimetria in atti

Data: 13/02/2020 - n. T49118 - Richiedente: Telematico

Totale schede: 4 - Formato di acquisizione: A3(297x420) - Formato stampa richiesto: A4(210x297) - Fattore di scala non utilizzabile

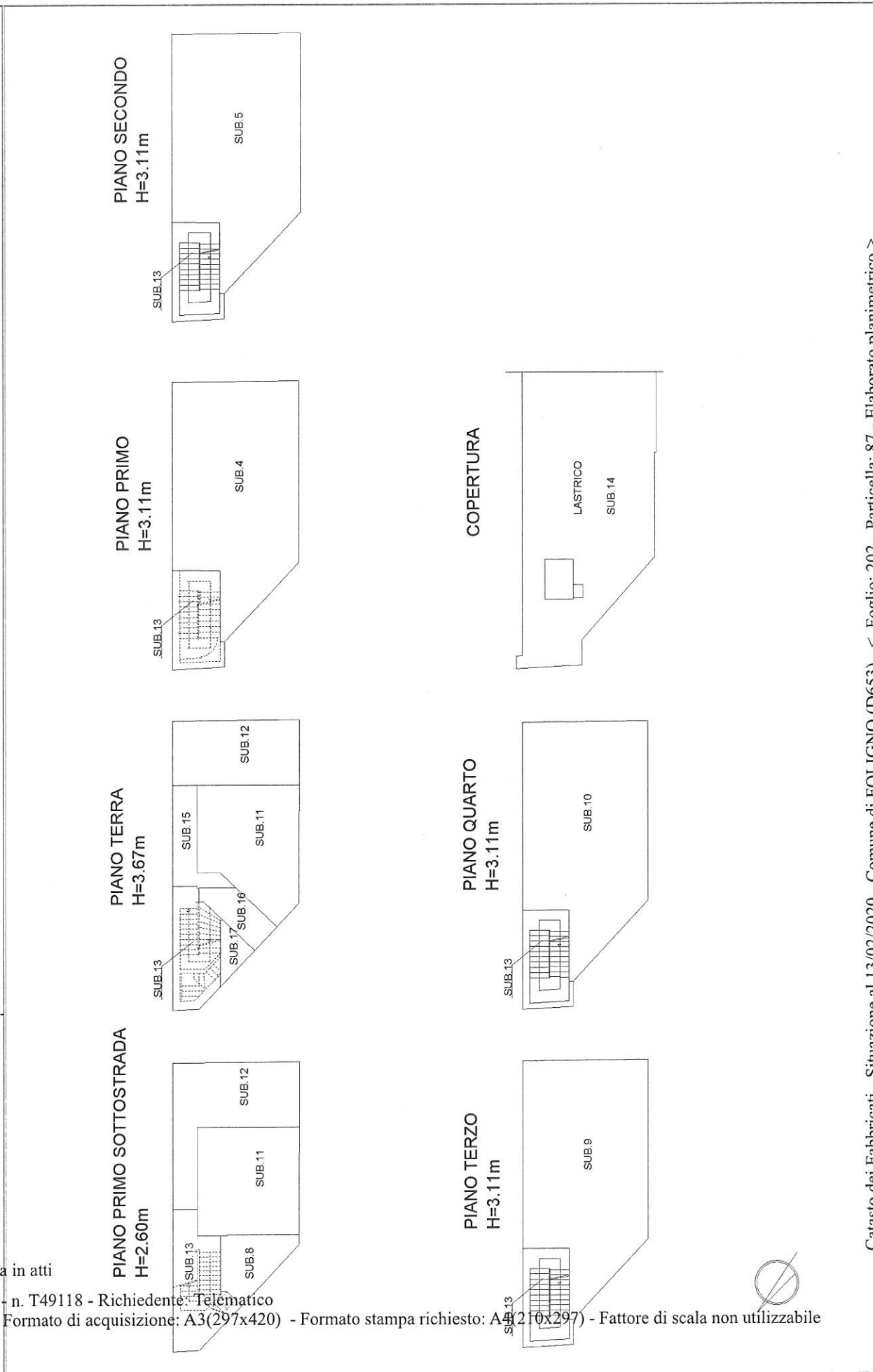

Direzione Provinciale di Perugia
 Ufficio Provinciale - Territorio
 Servizi Catastali
 Comune di: FOLIGNO
 Elenco Subalterni

ACCERTAMENTO DELLA PROPRIETA IMMOBILIARE URBANA
 ELENCO DEI SUBALTERNI ASSEGNATI

Comune		Sezione	Foglio	Particella		Tipo mappale	del:
FOLIGNO			202	87			
Sub	UBICAZIONE via/piazza	n°civ	Piani	Scala	Int.	DESCRIZIONE	
1						SOPPRESSO	
2						SOPPRESSO	
3						SOPPRESSO	
4	via giuseppe mazzini	3	1			UFFICIO	
5	via giuseppe mazzini	3	2			UFFICIO	
8	via giuseppe mazzini	3	S1			MAGAZZINO	
9	via giuseppe mazzini	3	3			UFFICIO	
10	via giuseppe mazzini	3	4			UFFICIO	
11	via giuseppe mazzini	5	S1-T			NEGOZIO	
12	via giuseppe mazzini	9	S1-T			NEGOZIO	
13	via giuseppe mazzini	1	T-1 2-3 4			B. C. N. C. AI SUB.4, SUB.5, SUB.9, SUB.10, SUB.14, SUB.16.	
14	via giuseppe mazzini	3	5			LASTRICO SOLARE DI MQ. 109	
15	via giuseppe mazzini	5	T			B.C.N.C. AI SUB. 11 E SUB. 12.	
16	via giuseppe mazzini	3	T			B. C. N. C. AI SUB.4, SUB.5, SUB.9, SUB.10, SUB.13,SUB.14 E SUB.17.	
17	via giuseppe mazzini	1	T			NEGOZIO	

Unità immobiliari n. 15

Tributi erariali: 0,00

Visura telematica

MODULARIO
F. - sig. rend. - 497



MINISTERO DELLE FINANZE
DIREZIONE GENERALE DEL CATASTO E DEI SERVIZI TECNICI ERARIALI
NUOVO CATASTO EDILIZIO URBANO

Mod. B (Nuovo Catasto Edilizio Urbano)

Lire
150

(R. DECRETO-LEGGE 13 APRILE 1939, N. 652)

Planimetria dell'immobile situato nel Comune di FOLIGNO Via LARGO CARUCCI 3
Ditta ISTITUTO NAZIONALE ASSICURAZIONI ROMA
Allegata alla dichiarazione presentata all'Ufficio Tecnico Erariale di PERUGIA

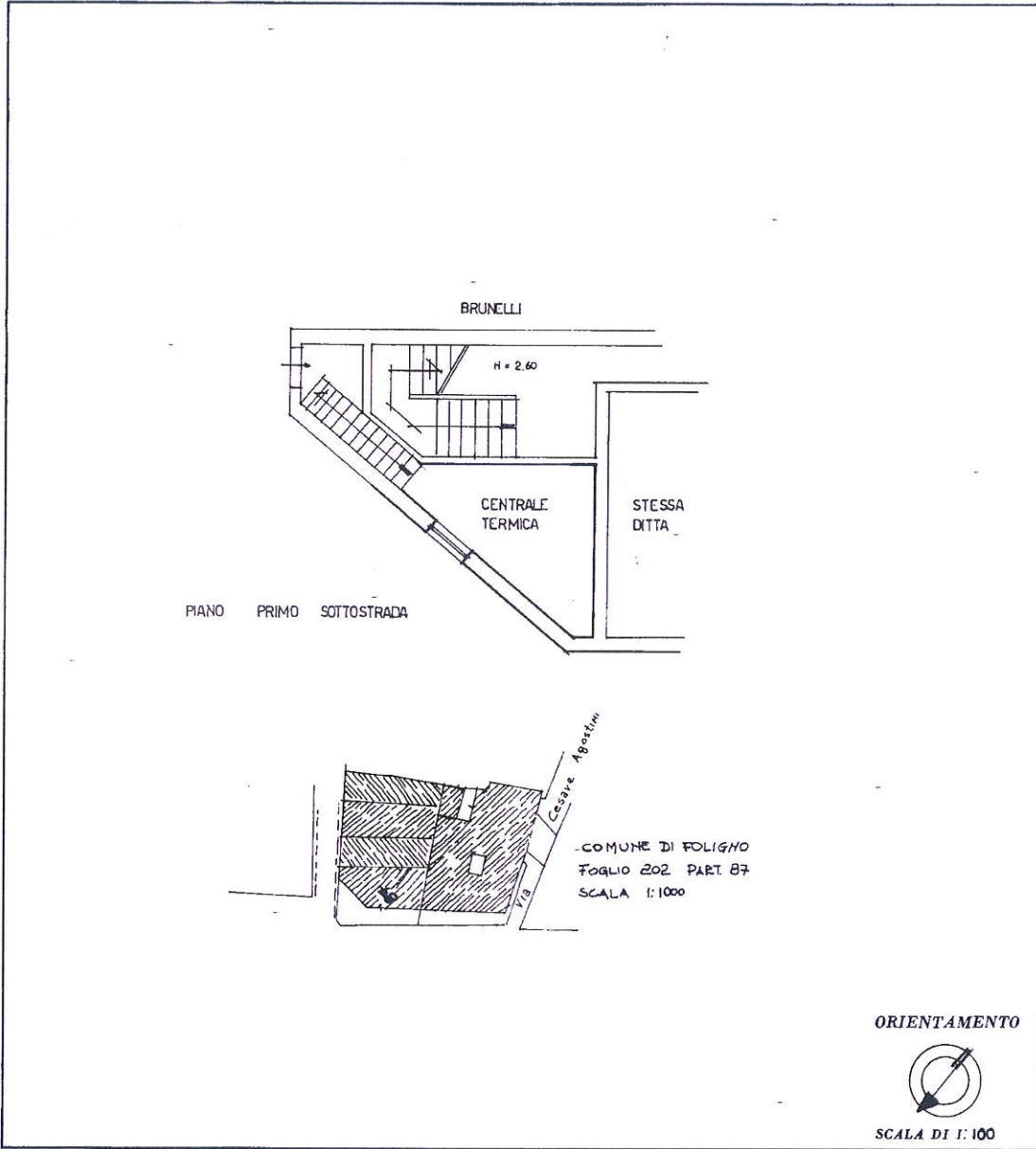

SPAZIO RISERVATO PER LE ANNOTAZIONI D'UFFICIO

DATA 4/7/1985
PROT. N° 947/85



F. 202
87/8

Compilata dal GEOMETRA
(Titolo, nome e cognome del tecnico)
AUGUSTO MIRABASSI

Iscritto all'Albo dei geometri
della Provincia di PERUGIA

DATA
Firma:



Ultima planimetria in atti

Catasto dei Fabbricati - Situazione al 12/02/2020 - Comune di FOLIGNO (D653) - < Foglio: 202 - Particella: 1056 - Subalterno: 8 >
LARGO GIOSUE' CARDUCCI n. 3 piano: 1S;

Agenzia del Territorio
CATASTO FABBRICATI
Ufficio Provinciale di
Perugia

Dichiarazione protocollo n. PG0214660 del 01/07/2010	
Planimetria di u.i.u. in Comune di Foligno	
Via Giuseppe Mazzini civ. 1	
Identificativi Catastali:	Compilata da:
Sezione:	Cavadenti Gasparetti Mirko
Foglio: 202	Iscritto all'albo:
Particella: 87	Geometri
Subalterno: 17	Prov. Perugia N. 4461

Scheda n. 1 Scala 1:200

PIANO TERRA
H=3.67m

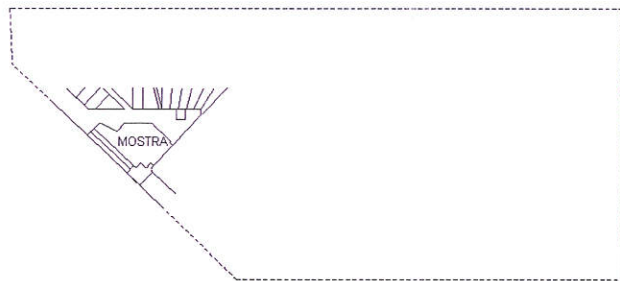

Catasto dei Fabbricati - Situazione al 12/02/2020 - Comune di FOLIGNO (D653) - < Foglio: 202 - Particella: 1056 - Subalterno: 17 >
VIA GIUSEPPE MAZZINI n. 1 piano: T;

Ultima planimetria in atti

Data: 12/02/2020 - n. T355403 - Richiedente: RSTSFN64A08I921Y

Totale schede: 1 - Formato di acquisizione: A4(210x297) - Formato stampa richiesto: A4(210x297)

MODULARIO
F. - ng. rend. - 487



MINISTERO DELLE FINANZE
DIREZIONE GENERALE DEL CATASTO E DEI SERVIZI TECNICI ERARIALI

Mod. B (Nuovo Catasto Edilizio Urbano)

Lire
150

NUOVO CATASTO EDILIZIO URBANO

(R. DECRETO-LEGGE 13 APRILE 1989, N. 652)

Planimetria dell'immobile situato nel Comune di FOLIGNO Via LARGO CAROUCCI 3

Ditta ISTITUTO NAZIONALE ASSICURAZIONI ROMA

Allegata alla dichiarazione presentata all'Ufficio Tecnico Erariale di PERUGIA

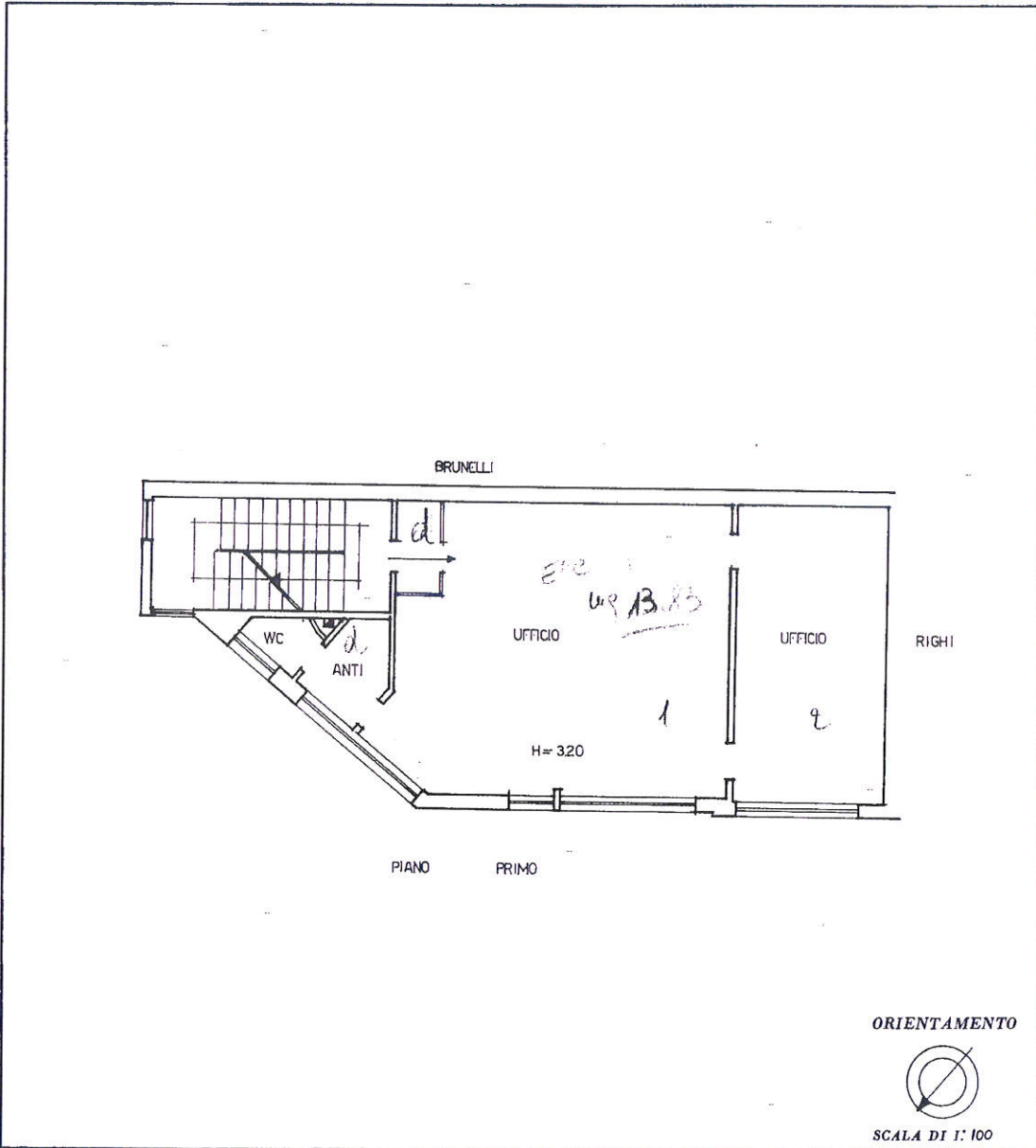

SPAZIO RISERVATO PER LE ANNOTAZIONI D'UFFICIO

DATA: 12/02/2020

PROT. N°: F. 202 / 87/4

Compilata dal GEOMETRA
(Titolo, nome e cognome del tecnico)
AUGUSTO MIRABASSI

Iscritto all'Albo de geometri
della Provincia di PERUGIA

DATA: _____
Firma: _____

Catasto dei Fabbricati - Situazione al 12/02/2020 - Comune di FOLIGNO (D653) - < Foglio: 202 - Particella: 1056 - Subalterno: 4 >
LARGO GIOSUE' CARDUCCI n. 3 piano: 1;

Ultima planimetria in atti

MODULARIO
F. 19 mod. 487



MINISTERO DELLE FINANZE
DIREZIONE GENERALE DEL CATASTO E DEI SERVIZI TECNICI ERARIALI

Mod. B (Nuovo Catasto Edilizio Urbano)

Lire
150

NUOVO CATASTO EDILIZIO URBANO

(R. DECRETO-LEGE 13 APRILE 1939, N. 652)

Planimetria dell'immobile situato nel Comune di FOLIGNO Via LARGO CARDUCCI 3

Ditta ISTITUTO NAZIONALE ASSICURAZIONI ROMA

Allegata alla dichiarazione presentata all'Ufficio Tecnico Erariale di PERUGIA

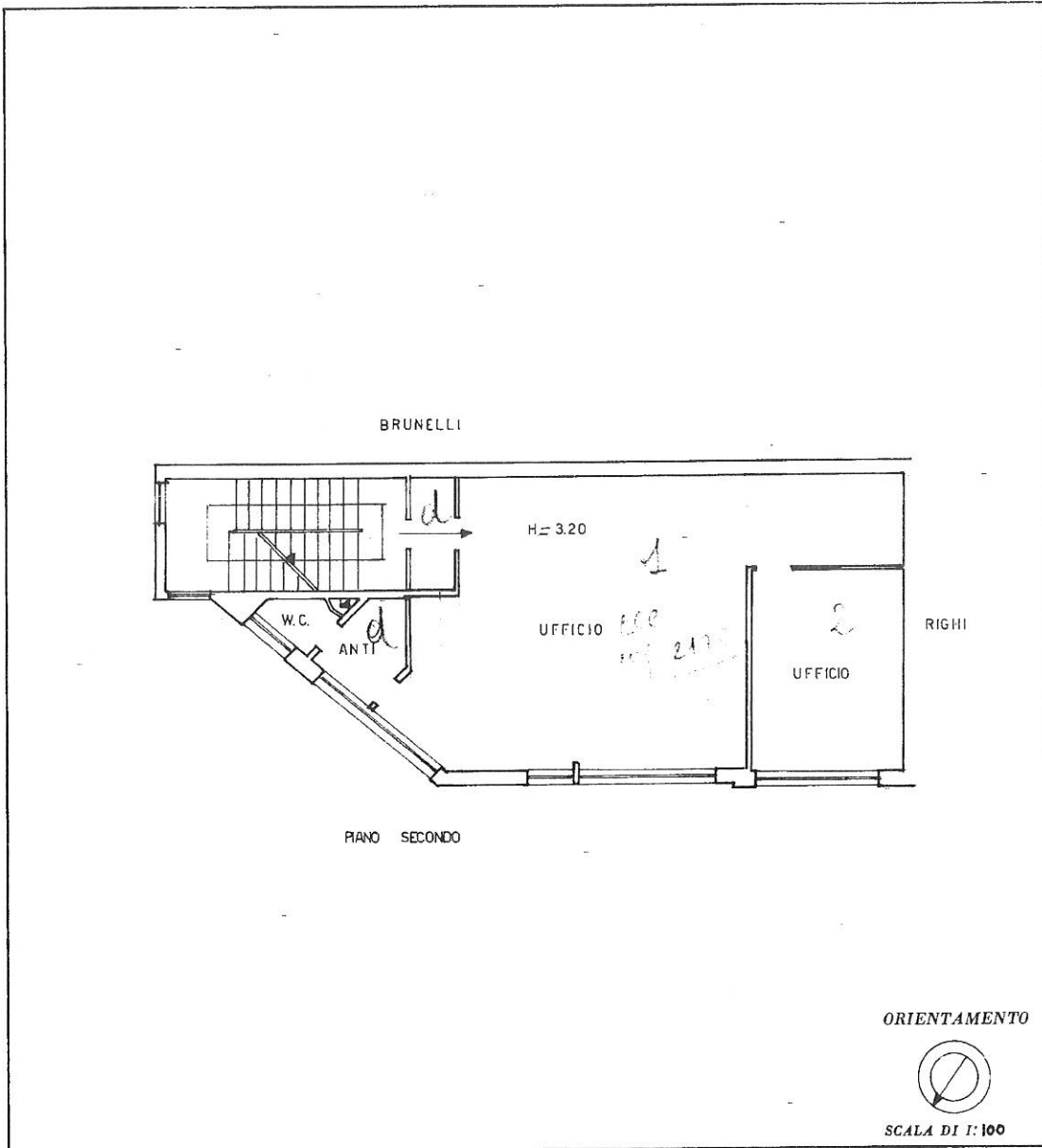

SPAZIO RISERVATO PER LE ANNOTAZIONI D'UFFICIO

DATA

PROT. N°

202 88

F. 202
87/15

Compilata dal GEOMETRA
(Titolo, nome e cognome del tecnico)

AUGUSTO MIRABASSI

Iscritto all'Albo de GEOMETRI

della Provincia di PERUGIA

DATA

Firma:



Ultima planimetria in atti

Catasto dei Fabbricati - Situazione al 12/02/2020 - Comune di FOLIGNO (D653) - < Foglio: 202 - Particella: 1056 - Subalterno: 5 >
LARGO GIOSUE' CARDUCCI n. 3 piano: 2;

**Agenzia del Territorio
CATASTO FABBRICATI
Ufficio Provinciale di
Perugia**

Dichiarazione protocollo n. PG0043229 del 18/02/2004

Planimetria di u.i.u. in Comune di Foligno

Largo Carducci Giosue'

civ. 3

Identificativi Catastali:

Sezione:

Foglio: 202

Particella: 87

Subalterno: 9

Compilata da:
Galli Domenico

Iscritto all'albo:
Geometri

Prov. Perugia

N. 3573

Scheda n. 1

Scala 1:100

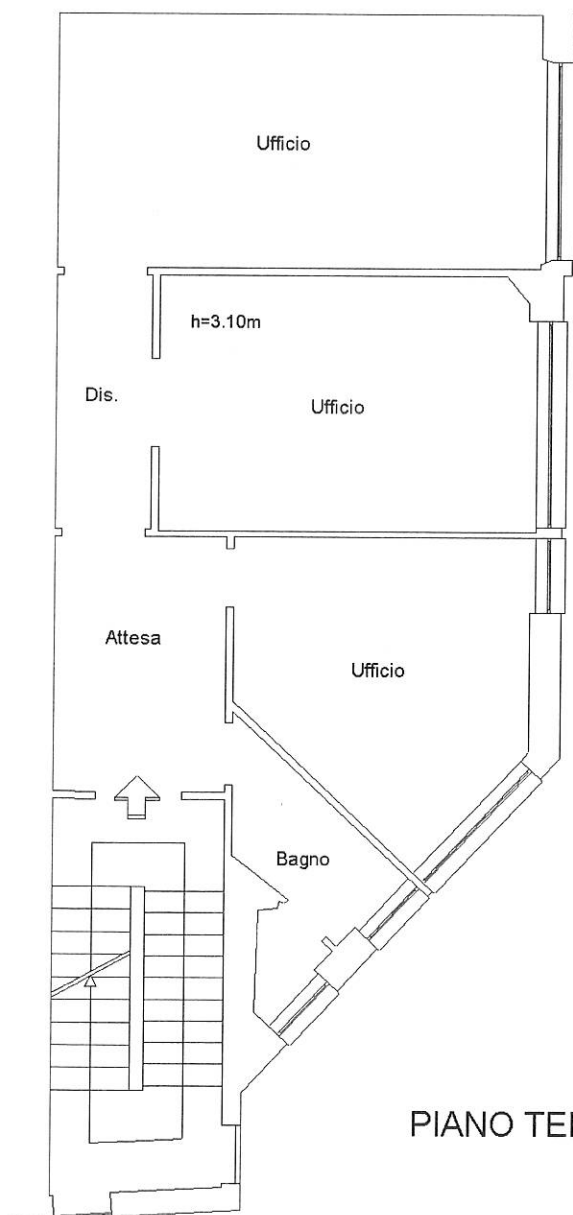

PIANO TERZO



Ultima planimetria in atti

Data: 12/02/2020 - n. T355402 - Richiedente: RSTSFN64A08I921Y

Totale schede: 1 - Formato di acquisizione: A4(210x297) - Formato stampa richiesto: A4(210x297)

Catasto dei Fabbricati - Situazione al 12/02/2020 - Comune di FOLIGNO (D653) - < Foglio: 202 - Particella: 1056 - Subalterno: 9 >
LARGO GIOSUE' CARDUCCI n. 3 piano: 3;

**Agenzia del Territorio
CATASTO FABBRICATI
Ufficio Provinciale di
Perugia**

Dichiarazione protocollo n. PG0043229 del 18/02/2004

Planimetria di u.i.u. in Comune di Foligno

Largo Carducci Giosue'

civ. 3

Identificativi Catastali:

Sezione:
Foglio: 202
Particella: 87
Subalterno: 10

Compilata da:
Galli Domenico

Iscritto all'albo:
Geometri

Prov. Perugia

N. 3573

Scheda n. 1

Scala 1:100

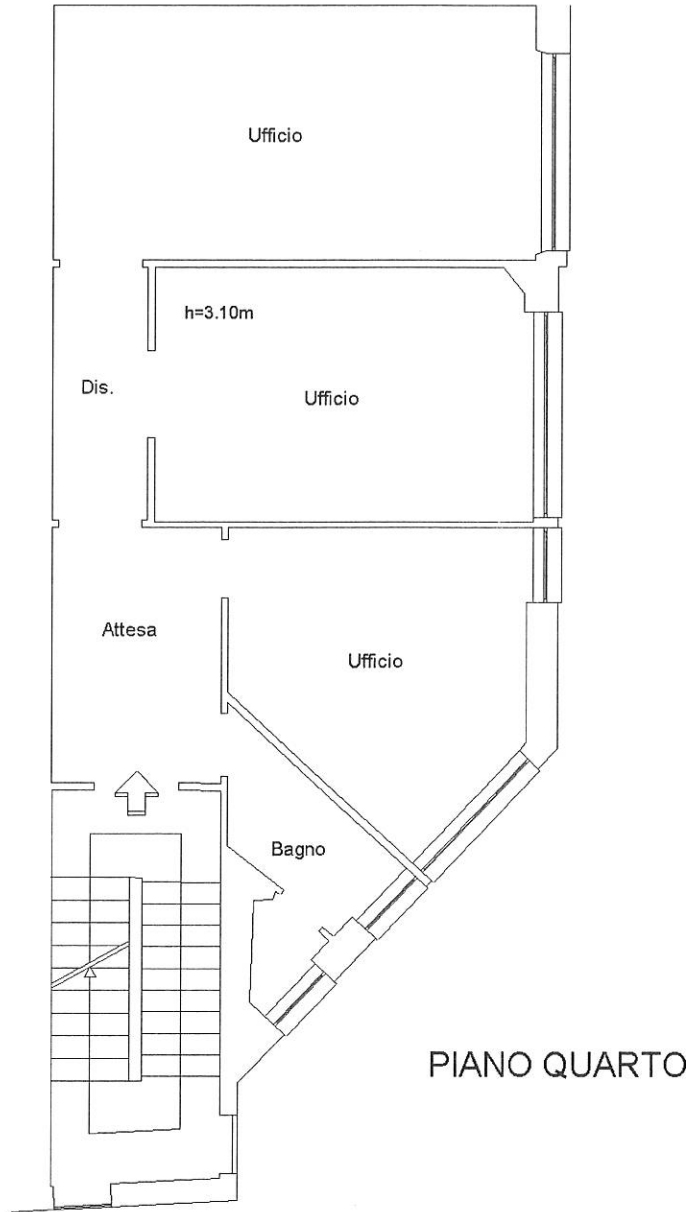

Ultima planimetria in atti

Data: 12/02/2020 - n. T355397 - Richiedente: RSTSFN64A08I921Y

Totale schede: 1 - Formato di acquisizione: A4(210x297) - Formato stampa richiesto: A4(210x297)

Catasto dei Fabbricati - Situazione al 12/02/2020 - Comune di FOLIGNO (D653) - < Foglio: 202 - Particella: 1056 - Subalterno: 10 >
LARGO GIOSUE' CARDUCCI n. 3 piano: 4;