

**Arch. Alfiero Moretti**  
Via Ballestracci n. 9  
06034 FOLIGNO  
Mail: [alfiero.moretti@gmail.com](mailto:alfiero.moretti@gmail.com)  
PEC: [Alfiero.moretti@archiworldpec.it](mailto:Alfiero.moretti@archiworldpec.it);

**TRIBUNALE CIVILE E PENALE DI SPOLETO**

**UFFICIO ESECUZIONI IMMOBILIARI**

\*\*\*\*

**PERIZIA DI STIMA**

**del Dott. Arch. ALFIERO MORETTI**

Tribunale di Spoleto - Esecuzione Immobiliare N. 135/2021

GIUDICE DELL'ESECUZIONE IMMOBILIARE: Dott. Alberto Cappellini

promossa da:

PURPLE SPV srl e per essa da INTRUM ITALY

contro:

---

**ALLEGATO n. 3**

**PLANIMETRIE CATASTALI**

ORDINE DEGLI ARCHITETTI  
DOTT. ARCH.  
ALFIERO MORETTI  
499  
PROVINCIA DI PERUGIA



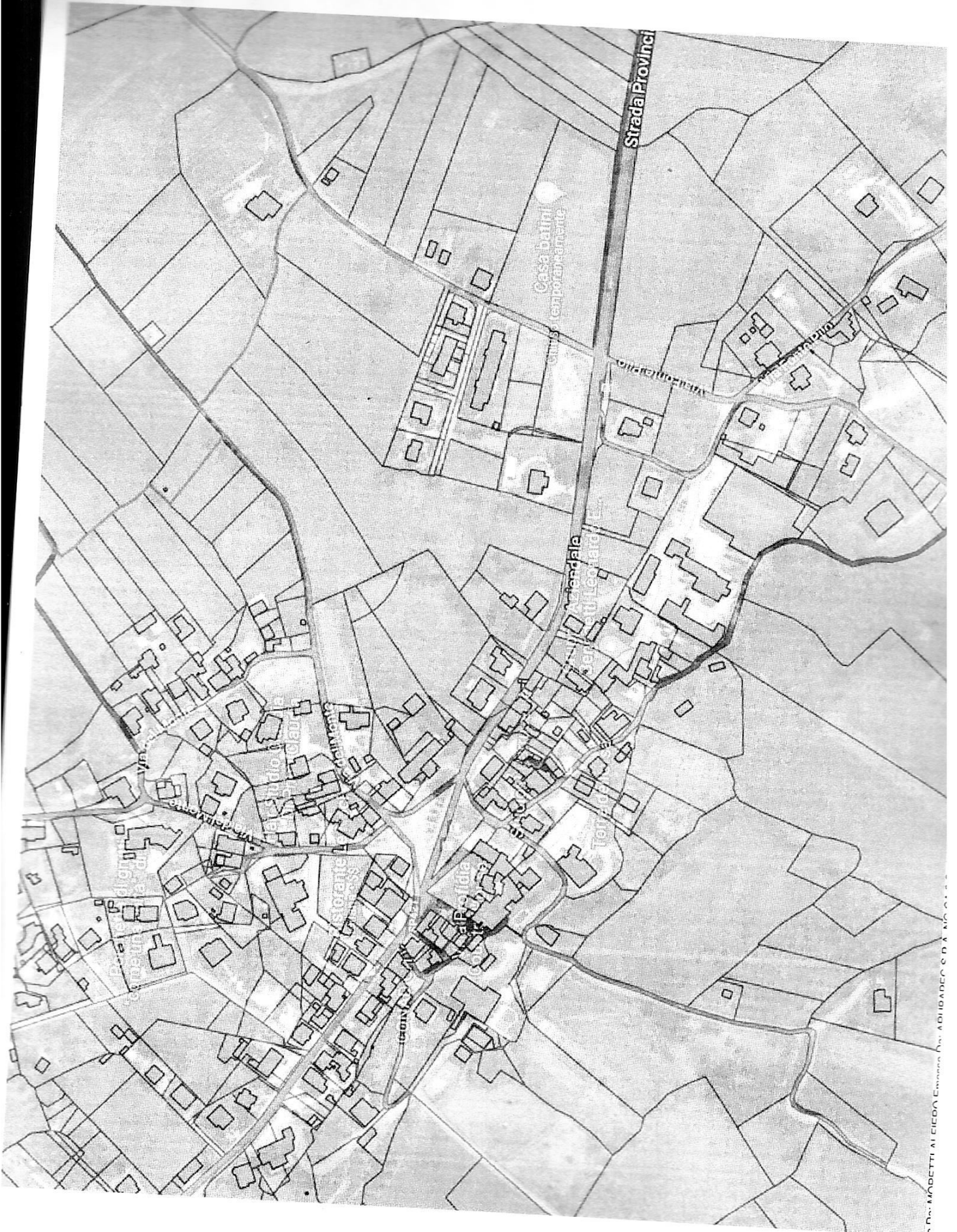

Agenzia del Territorio  
**CATASTO FABBRICATI**  
Ufficio Provinciale di  
Perugia

Dichiarazione protocollo n. PG0121291 del 25/05/2006

Planimetria di u.i.u. in Comune di Gualdo Cattaneo

Localita' Grutti

civ. SNC

Identificativi Catastali:

Compilata da:

Sezione:

Foglio: 79

Particella: 502

Subalterno: 2

Iscritto all'albo:  
Geometri

Prov. Perugia

N. 2887

Scheda n. 1

Scala 1:200

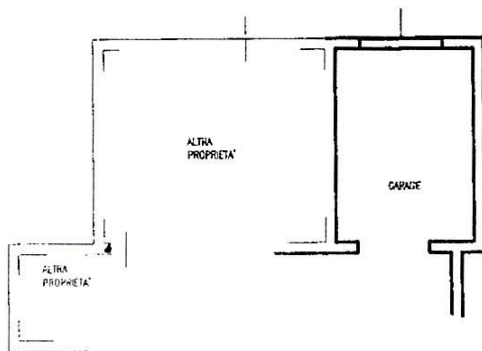

**NORD**  
▲

**PIANO INTERRATO** h= 2,30

Ultima planimetria in atti

Data: 04/10/2022 - n. T385261 - Richiedente: CNTMNL90L23D653J

Totale schede: 1 - Formato di acquisizione: A4(210x297) - Formato stampa richiesto: A4(210x297)

Agenzia del Territorio  
**CATASTO FABBRICATI**  
 Ufficio provinciale di  
 Perugia

Scala 1:200

Dichiarazione protocollo n. PG0021291 del 25/05/2006  
 Planimetria di u.i.u. in Comune di Gualdo Cattaneo  
 Località Grutti

civ. SNC

Identificativa Catastali:  
 Sezione:  
 Foglio: 79  
 Particella: 502  
 Subalterno: 4

Compilata da:  
 Lanfaloni Mauro  
 Iscritto all'albo:  
 Geometri  
 Prov. Perugia

N. 2887

PIANO PRIMO T 28

Fg.79 P.lia 502sub4  
 Fg.79 P.lia 503

PIANO TERRA

NORD

PIANO INTERRATO T 28

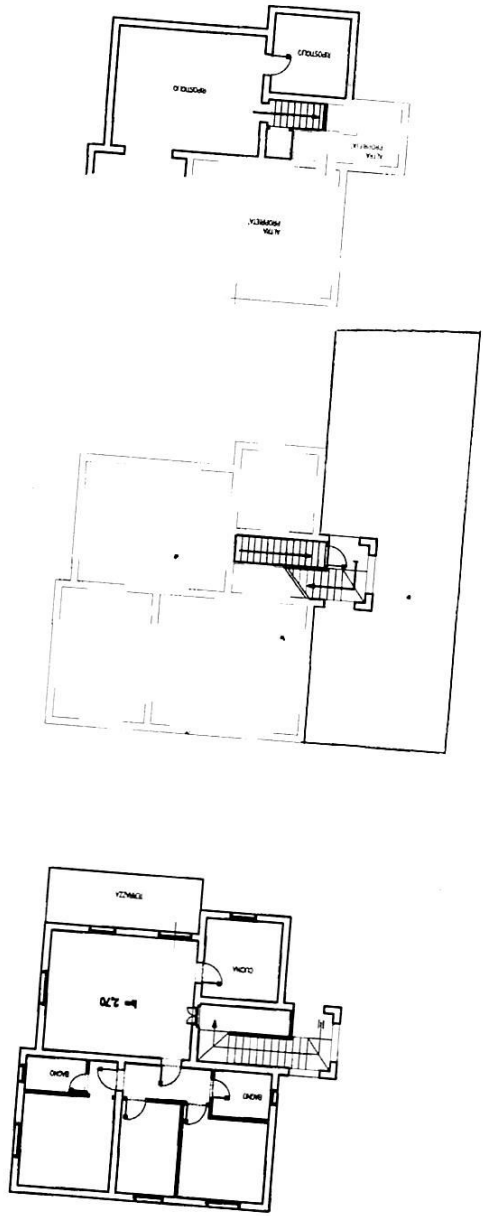

a planimetria in atti

04/10/2022 - n. T385262 - Richiedente: CNTMNL90L23D653J  
 scheda: 1 - Formato di acquisizione: A3(297x420) - Formato stampa richiesto: A4(210x297)